



Informe Financiero a Junio 2025

Septiembre 2025

Índice

Consolidado Empresas SEP	3
Empresa Portuaria Arica	4
Empresa Portuaria Iquique	7
Empresa Portuaria Antofagasta	10
Empresa Portuaria Coquimbo	13
Empresa Portuaria Valparaíso	16
Empresa Portuaria San Antonio	19
Empresa Portuaria Talcahuano - San Vicente	22
Empresa Portuaria Puerto Montt	25
Empresa Portuaria Chacabuco	28
Empresa Portuaria Austral	31
Metro	34
EFE	37
Cotrisa	40
Econssa	43
Correos	46
Polla	49
Casa de Moneda	52
Sasipa	55
ZOFRI	58

Consolidado Empresas No SEP	61
Corporación Nacional del Cobre de Chile	62
Empresa Nacional de Minería	64
Empresa Nacional del Petróleo	66
Astilleros y Maestranzas de la Armada	68
Empresa Nacional de Aeronáutica de Chile	70
Televisión Nacional de Chile	72
Fábricas y Maestranzas del Ejército	74
Fondo de Infraestructura S.A.	76
Banco del Estado de Chile	78

Consolidado Empresas SEP – Resultados Acumulados a Junio 2025 en MM\$ (1 y 2)

Empresa	Ingresos				Ganancias (pérdidas) de actividades operacionales				Resultado antes de Impuestos			
	jun-24	jun-25	Diferencia \$ Junio 2025-2024	Diferencia % Junio 2025-2024	jun-24	jun-25	Diferencia \$ Junio 2025-2024	Diferencia % Junio 2025-2024	jun-24	jun-25	Diferencia \$ Junio 2025-2024	Diferencia % Junio 2025-2024
E.P. Arica	5.535	5.453	(82)	-1%	2.884	2.760	(124)	-4%	3.123	2.973	(150)	-5%
E.P. Iquique	9.459	13.035	3.576	38%	6.036	11.104	5.068	84%	5.958	11.668	5.709	96%
E.P. Antofagasta	14.255	13.682	(572)	-4%	9.885	8.321	(1.564)	-16%	10.707	8.674	(2.033)	-19%
E.P. Coquimbo	2.066	1.942	(123)	-6%	3.802	3.578	(225)	-6%	4.148	4.010	(138)	-3%
E.P. Valparaíso	16.631	17.646	1.014	6%	8.260	9.142	882	11%	8.981	9.786	805	9%
E.P. San Antonio	34.706	34.930	224	1%	22.980	21.915	(1.065)	-5%	13.543	26.454	12.910	95%
E.P. Talcahuano	5.241	6.593	1.353	26%	2.525	3.299	773	31%	2.992	3.851	859	29%
E.P. Puerto Montt	4.021	4.194	173	4%	1.201	1.026	(175)	-15%	1.206	979	(227)	-19%
E.P. Chacabuco	1.620	1.888	268	17%	190	311	121	64%	212	316	105	49%
E.P. Austral	5.464	5.435	(29)	-1%	1.487	1.654	167	11%	1.726	1.787	61	4%
Subtotal Empresas Portuarias	98.998	104.798	5.801	6%	59.251	63.109	3.858	7%	52.596	70.498	17.902	34%
Metro S.A.	283.486	306.645	23.160	8%	6.120	23.956	17.835	291%	(184.547)	47.198	231.745	126%
EFE	64.249	77.704	13.455	21%	39.600	38.715	(886)	-2%	(80.411)	(6.931)	73.480	91%
Cotrisa S.A.	822	806	(16)	-2%	20	740	720	3581%	240	1.108	868	361%
Econssa S.A.	28.570	30.701	2.131	7%	4.394	5.652	1.258	29%	(14.484)	(17.415)	(2.931)	-20%
Correos Chile	75.123	66.744	(8.379)	-11%	2.671	(3.101)	(5.772)	-216%	505	(5.767)	(6.272)	-1243%
(3) Polla S.A.	15.061	11.157	(3.904)	-26%	952	(845)	(1.797)	-189%	1.818	179	(1.639)	-90%
(4) Casa Moneda S.A.	5.223	11.641	6.418	123%	(3.107)	(1.991)	1.116	36%	(5.147)	(4.821)	326	6%
Sasipa SPA.	3.564	4.253	689	19%	274	(532)	(806)	-295%	324	(514)	(838)	-258%
Zofri S.A	23.837	29.364	5.527	23%	5.063	7.827	2.763	55%	6.586	9.237	2.651	40%
Subtotal Otras	499.935	539.015	39.081	8%	55.988	70.420	14.431	26%	(275.115)	22.275	297.391	108%
Total Empresas SEP	598.932	643.814	44.881	7%	115.239	133.529	18.290	16%	(222.519)	92.773	315.292	142%

(1) Fuente: Elaboración propia en base a información disponible en la Comisión para el Mercado Financiero (2025, 13 de Septiembre).

(2) Se excluye Sacor SPA, empresa que no tiene operación.

(3) Para Polla S.A. se consideran los ingresos netos.

(4) La contabilidad de Casa Moneda es en USD. Se ha usado el tipo de cambio de cierre de cada periodo, siendo estos: Junio 2025: \$935,74 y Junio 2024: \$951,02

Empresa Portuaria Arica

> Máximo Lira 389, Arica – Rut: 61.945.700-5

Propiedad

> Fisco de Chile 100%

Unidad de negocios

- > Concesión Terminal Puerto Arica S.A. (TPA desde 2004): sitios 1 al 6 (Modalidad Mono operado).
- > La renta de áreas e inmuebles no concesionados. No considera antepuerto.

Concesionario

- > El Puerto se encuentra completamente concesionado (con excepción del sitio 7 al servicio del Perú) a Terminal Puerto Arica S.A. y en ella participan: Inversiones Neltume Port S.A. (Ultramar o Grupo von Appen) con 50% e Inversiones y Construcciones Belfi Ltda. con 50%.

Directorio y ejecutivos/as vigentes a Junio de 2025

- > Presidente: Mario Moya Montenegro
- > Director: Roberto Gamboa Aguilar
- > Directora: Claudia Moraga Contreras
- > Representante de los/as trabajadores/as: Jorge Bernal Navarrete
- > Gerente General: Jorge Cáceres Godoy



Estados de Situación Financiera Clasificado Empresa Portuaria Arica

Balance a Junio de 2025 y Diciembre de 2024 (MM\$)

Activos	Junio 2025	Diciembre 2024
Efectivo y equivalentes al efectivo	5.724	5.895
Otros activos financieros corrientes	1.269	1.342
Otros activos no financieros corrientes	737	1.214
Deudores comerciales y otras cuentas por cobrar corrientes	1.546	1.650
Total de activos corrientes distintos de los activo o grupos de activos para su disposición clasificados como mantenidos para la venta o como mantenidos para distribuir a los propietarios	9.276	10.101
Activos corrientes totales	9.276	10.101
Otros activos financieros no corrientes	4.948	5.673
Cuentas por cobrar no corrientes	171	181
Activos intangibles distintos de la plusvalía	9	7
Propiedades, planta y equipo	64.780	64.881
Activos por impuestos diferidos	9.537	8.990
Total de activos no corrientes	79.444	79.732
Total de activos	88.720	89.833

Pasivos y Patrimonio	Junio 2025	Diciembre 2024
Cuentas por pagar comerciales y otras cuentas por pagar	105	64
Cuentas por pagar a entidades relacionadas, corrientes	1.000	-
Otras provisiones a corto plazo	79	52
Pasivos por impuestos corrientes, corrientes	1.185	2.311
Provisiones corrientes por beneficios a los empleados	108	92
Otros pasivos no financieros corrientes	2.024	1.877
Total de pasivos corrientes distintos de los pasivos incluidos en grupos de activos para su disposición clasificados como mantenidos para la venta	4.501	4.397
Pasivos corrientes totales	4.501	4.397
Otros pasivos no financieros no corrientes	13.528	14.773
Total de pasivos no corrientes	13.528	14.773
Total de pasivos	18.029	19.170
Capital emitido y pagado	58.001	58.001
Ganancias (pérdidas) acumuladas	12.690	12.662
Patrimonio atribuible a los propietarios de la controladora	70.691	70.664
Patrimonio total	70.691	70.664
Total de patrimonio y pasivos	88.720	89.833

Estados de Situación Financiera Clasificado Empresa Portuaria Arica

Estado de Resultados a Junio de 2025 y Junio de 2024 (MM\$)

Estado de Resultados Por Naturaleza	Junio 2025	Junio 2024
<i>Ingresos de actividades ordinarias</i>	5.453	5.535
Gastos por beneficios a los empleados	(516)	(501)
Gasto por depreciación y amortización	(463)	(495)
Otros gastos, por naturaleza	(1.688)	(1.648)
Otras ganancias (pérdidas)	(26)	(8)
<i>Ganancias (pérdidas) de actividades operacionales</i>	2.760	2.884
Ingresos financieros	213	246
Resultados por unidades de reajuste	-	(7)
Ganancia (pérdida), antes de impuestos	2.973	3.123
Gasto por impuestos a las ganancias	(945)	(1.014)
Ganancia (pérdida)	2.028	2.108

Empresa Portuaria Iquique

> Av. Jorge Barrera 62, Iquique – Rut: 61.951.300-2

Propiedad

> Fisco de Chile 100%

Unidad de negocios

- > Concesión Portuaria de Iquique Terminal Internacional S.A. [ITI]: Frente de Atraque N°2 (molo Espigón). Mono-operado.
- > Terminal Multioperado: Frente de Atraque N° 1. Donde Empresa Portuaria Iquique [EPI] provee la infraestructura y los servicios de transferencia los provee empresas de muellaje privados, con el sistema de operación denominado MULTIOPERADOR.
- > Concesiones y arriendos de áreas, como los productos del contrato con Astilleros Marco Chilena S.A. (Astillero), Compañía Pesquera Camanchaca S.A. y CONTOPSA Inland Terminals SpA. luego de agregar los terrenos ganados al mar en el recinto portuario.
- > Otros, como los servicios prestados en Alto Hospicio: Parqueadero de camiones, servicios de hosting y almacenamiento de carga.

Concesionario

- > ITI: Iquique Terminal Internacional S.A. Accionistas: SAAM Puertos (Grupo Luksic) con 99,9% y SAAM Inversiones SpA (Grupo Luksic) con 0,1%.

Directorio y ejecutivos/as vigentes a Junio de 2025

- > Presidenta: María Magdalena Balcells González
- > Director: Juan Barboza Vega
- > Directora: Nora Araya Valenzuela
- > Representante de los/as trabajadores/as: David González Cavieres
- > Gerente General: Rubén Castro Hurtado



Estados de Situación Financiera Clasificado Empresa Portuaria Iquique

Balance a Junio de 2025 y Diciembre de 2024 (MM\$)

Activos	Junio 2025	Diciembre 2024
Efectivo y equivalentes al efectivo	21.779	19.316
Otros activos financieros corrientes	1.493	1.552
Otros activos no financieros corrientes	598	1.050
Deudores comerciales y otras cuentas por cobrar corrientes	4.443	2.938
Total de activos corrientes distintos de los activo o grupos de activos para su disposición clasificados como mantenidos para la venta o como mantenidos para distribuir a los propietarios	28.314	24.856
Activos corrientes totales	28.314	24.856
Otros activos financieros no corrientes	6.366	6.613
Propiedades, planta y equipo	81.414	82.349
Activos por impuestos diferidos	4.041	3.797
Total de activos no corrientes	91.822	92.758
Total de activos	120.136	117.614

Pasivos y Patrimonio	Junio 2025	Diciembre 2024
Otros pasivos financieros corrientes	-	1.578
Cuentas por pagar comerciales y otras cuentas por pagar	208	214
Otras provisiones a corto plazo	78	52
Pasivos por impuestos corrientes, corrientes	5.104	4.676
Provisiones corrientes por beneficios a los empleados	291	235
Otros pasivos no financieros corrientes	2.407	2.511
Total de pasivos corrientes distintos de los pasivos incluidos en grupos de activos para su disposición clasificados como mantenidos para la venta	8.088	9.266
Pasivos corrientes totales	8.088	9.266
Otros pasivos financieros no corrientes	5.276	5.477
Otros pasivos no financieros no corrientes	9.205	9.806
Total de pasivos no corrientes	14.481	15.283
Total de pasivos	22.569	24.549
Capital emitido y pagado	35.459	35.459
Ganancias (pérdidas) acumuladas	62.108	57.606
Patrimonio atribuible a los propietarios de la controladora	97.567	93.065
Patrimonio total	97.567	93.065
Total de patrimonio y pasivos	120.136	117.614

Estados de Situación Financiera Clasificado Empresa Portuaria Iquique

Estado de Resultados a Junio de 2025 y Junio de 2024 (MM\$)

Estado de Resultados Por Naturaleza	Junio 2025	Junio 2024
Ingresos de actividades ordinarias	13.035	9.459
Materias primas y consumibles utilizados	(21)	(19)
Gastos por beneficios a los empleados	(1.006)	(862)
Gasto por depreciación y amortización	(911)	(913)
Otros gastos, por naturaleza	(2.135)	(2.013)
Otras ganancias (pérdidas)	2.143	383
Ganancias (pérdidas) de actividades operacionales	11.104	6.036
Ingresos financieros	584	432
Costos financieros	(63)	(20)
Ganancias (pérdidas) de cambio en moneda extranjera	110	(445)
Resultados por unidades de reajuste	(67)	(45)
Ganancia (pérdida), antes de impuestos	11.668	5.958
Gasto por impuestos a las ganancias	(6.166)	(2.785)
Ganancia (pérdida)	5.502	3.173

Empresa Portuaria Antofagasta

- > Av. Grecia S/N, Antofagasta – Rut: 73.968.300-9

Propiedad

- > Fisco de Chile 100%

Unidad de negocios

- > Concesión Portuaria a Antofagasta Terminal Internacional S.A. [ATI]: Sitios 4 y 5, monooperado.
- > Terminal 1 multioperado donde Empresa Portuaria Antofagasta [EPA]: Sitios 1 al 3, provee la infraestructura y los servicios de transferencia los provee empresas de muellaje.
- > Puerto Nuevo, área adjudicada a Plaza Antofagasta S.A. que desarrolló un proyecto turístico inmobiliario.
- > Portezuelo, una Zona Extraportuaria que funciona fundamentalmente como un área de respaldo de cargas bolivianas (graneles poluentes).

Concesionario

- > El Frente de atraque número dos se encuentra concesionado a ATI - Antofagasta Terminal Internacional S.A. y en ella participan: SAAM Puertos S.A. (Grupo Luksic) con 35%, Grupo Empresas Navieras S.A. (Grupo Urenda) con 35% e Inversiones Punta de Rieles Ltda. con 30%.
- > Concesión Inmobiliaria Accionistas: Desarrollos Inmobiliarios SpA con 59,28% (Filial Falabella) y otros con 40,72%.



Directorio y ejecutivos/as vigentes a Junio de 2025

- > Presidenta: Myriam Fliman Cohen
- > Director: Jan Cademartori Dujisin
- > Director: Marcos Espinosa Monardes
- > Representante de los/as trabajadores/as: Waldo Cornejo Aravena
- > Gerente General: Carlos Escobar Olguín

Estados de Situación Financiera Clasificado Empresa Portuaria Antofagasta

Balance a Junio de 2025 y Diciembre de 2024 (MM\$)

Activos	Junio 2025	Diciembre 2024
Efectivo y equivalentes al efectivo	15.812	17.348
Otros activos financieros corrientes	2.149	2.227
Otros activos no financieros corrientes	816	1.164
Deudores comerciales y otras cuentas por cobrar corrientes	3.179	6.047
Total de activos corrientes distintos de los activo o grupos de activos para su disposición clasificados como mantenidos para la venta o como mantenidos para distribuir a los propietarios	21.957	26.787
Activos corrientes totales	21.957	26.787
Otros activos financieros no corrientes	13.729	15.032
Otros activos no financieros no corrientes	4.069	4.255
Activos intangibles distintos de la plusvalía	136	137
Propiedades, planta y equipo	81.688	78.732
Propiedad de inversión	23.121	23.137
Total de activos no corrientes	122.742	121.293
Total de activos	144.699	148.080

Pasivos y Patrimonio	Junio 2025	Diciembre 2024
Cuentas por pagar comerciales y otras cuentas por pagar	504	521
Cuentas por pagar a entidades relacionadas, corrientes	750	-
Otras provisiones a corto plazo	78	52
Pasivos por impuestos corrientes, corrientes	3.502	8.367
Provisiones corrientes por beneficios a los empleados	240	258
Otros pasivos no financieros corrientes	3.894	4.013
Total de pasivos corrientes distintos de los pasivos incluidos en grupos de activos para su disposición clasificados como mantenidos para la venta	8.968	13.210
Pasivos corrientes totales	8.968	13.210
Otros pasivos financieros no corrientes	2.951	3.150
Pasivo por impuestos diferidos	11.555	12.309
Provisiones no corrientes por beneficios a los empleados	670	597
Otros pasivos no financieros no corrientes	14.232	15.561
Total de pasivos no corrientes	29.408	31.616
Total de pasivos	38.376	44.826
Capital emitido y pagado	61.653	61.653
Ganancias (pérdidas) acumuladas	44.669	41.601
Patrimonio atribuible a los propietarios de la controladora	106.323	103.254
Patrimonio total	106.323	103.254
Total de patrimonio y pasivos	144.699	148.080

Estados de Situación Financiera Clasificado Empresa Portuaria Antofagasta

Estado de Resultados a Junio de 2025 y Junio de 2024 (MM\$)

Estado de Resultados Por Naturaleza	Junio 2025	Junio 2024
Ingresos de actividades ordinarias	13.682	14.255
Otros ingresos	17	0
Gastos por beneficios a los empleados	(933)	(864)
Gasto por depreciación y amortización	(760)	(694)
Otros gastos, por naturaleza	(3.686)	(2.812)
Ganancias (pérdidas) de actividades operacionales	8.321	9.885
Ingresos financieros	463	758
Ganancias (pérdidas) de cambio en moneda extranjera	(130)	47
Resultados por unidades de reajuste	20	17
Ganancia (pérdida), antes de impuestos	8.674	10.707
Gasto por impuestos a las ganancias	(4.113)	(5.826)
Ganancia (pérdida)	4.561	4.882

Empresa Portuaria Coquimbo

> Melgarejo 676, Coquimbo – Rut: 61.946.300-5

Propiedad

> Fisco de Chile 100%

Unidad de negocios

> Concesión Portuaria a Terminal Puerto Coquimbo S.A. [TPC]: Cuenta con los Sitios 1 - 2, y recientemente finalizó la construcción del Sitio 3, en estos sitios TPC concentra la totalidad de las operaciones de transferencia y provisión de infraestructura, bajo la modalidad de sistema monooperador.

Concesionario

> El Puerto se encuentra completamente concesionado a Terminal Puerto Coquimbo S.A. y en ella participan: Neltume Ports S.A (Grupo Von Appen) con 70% e Inversiones y Construcciones Belfi S.A. con 30%.

Directorio y ejecutivos/as vigentes a Junio de 2025

- > Presidente: Raúl Saldívar Auger
- > Directora: Michell Vargas Sasmay
- > Director: Raúl Carrasco Silván
- > Representante de los/as trabajadores/as: Rodrigo Monárdez Díaz
- > Gerente General: Ernesto Piwonka Carrasco



Estados de Situación Financiera Clasificado Empresa Portuaria Coquimbo

Balance a Junio de 2025 y Diciembre de 2024 (MM\$)

Activos	Junio 2025	Diciembre 2024
Efectivo y equivalentes al efectivo	1.821	1.348
Otros activos financieros corrientes	2.210	2.368
Otros activos no financieros corrientes	104	176
Deudores comerciales y otras cuentas por cobrar corrientes	1.146	1.085
Activos por impuestos corrientes, corrientes	5	35
Total de activos corrientes distintos de los activo o grupos de activos para su disposición clasificados como mantenidos para la venta o como mantenidos para distribuir a los propietarios	5.286	5.012
Activos corrientes totales	5.286	5.012
Otros activos financieros no corrientes	10.454	11.829
Propiedades, planta y equipo	71.586	57.461
Total de activos no corrientes	82.040	69.291
Total de activos	87.326	74.302

Pasivos y Patrimonio	Junio 2025	Diciembre 2024
Cuentas por pagar comerciales y otras cuentas por pagar	253	47
Otras provisiones a corto plazo	111	59
Pasivos por impuestos corrientes, corrientes	798	855
Provisiones corrientes por beneficios a los empleados	57	83
Otros pasivos no financieros corrientes	8.834	7.373
Total de pasivos corrientes distintos de los pasivos incluidos en grupos de activos para su disposición clasificados como mantenidos para la venta	10.053	8.416
Pasivos corrientes totales	10.053	8.416
Otros pasivos financieros no corrientes	13.998	10.657
Pasivo por impuestos diferidos	4.745	3.175
Otros pasivos no financieros no corrientes	48.312	43.135
Total de pasivos no corrientes	67.055	56.966
Total de pasivos	77.109	65.382
Capital emitido y pagado	5.907	5.907
Ganancias (pérdidas) acumuladas	4.310	3.013
Patrimonio atribuible a los propietarios de la controladora	10.217	8.920
Patrimonio total	10.217	8.920
Total de patrimonio y pasivos	87.326	74.302

Estados de Situación Financiera Clasificado Empresa Portuaria Coquimbo

Estado de Resultados a Junio de 2025 y Junio de 2024 (MM\$)

Estado de Resultados Por Naturaleza	Junio 2025	Junio 2024
Ingresos de actividades ordinarias	1.942	2.066
Otros ingresos	518	157
Materias primas y consumibles utilizados	(3)	(3)
Gastos por beneficios a los empleados	(364)	(332)
Gasto por depreciación y amortización	(1.031)	(1.062)
Otros gastos, por naturaleza	(365)	(407)
Otras ganancias (pérdidas)	2.881	3.383
Ganancias (pérdidas) de actividades operacionales	3.578	3.802
Ingresos financieros	41	48
Costos financieros	(337)	(94)
Resultados por unidades de reajuste	729	391
Ganancia (pérdida), antes de impuestos	4.010	4.148
Gasto por impuestos a las ganancias	(2.652)	(2.657)
Ganancia (pérdida) procedente de operaciones continuadas	1.358	1.491
Ganancia (pérdida)	1.358	1.491

Empresa Portuaria Valparaíso

> Errazuriz 25, Valparaíso – Rut: 61.952.700-3

Propiedad

> Fisco de Chile 100%

Unidad de negocios

- > Concesión Terminal Pacífico Sur: Terminal N° 1
- > Concesión Terminal Portuario Valparaíso: Terminal N° 2
- > Concesión Zona de Extensión de Apoyo Logístico -ZEAL (45 ha)

Concesionarios

- > El Frente N°1 se encuentra concesionado a Terminal Pacífico Sur S.A. – TPS y en ella participan: Neltume Ports S.A. con 60,01% y Contung Terminals S.A. con 39.99%.
- > El Frente N°2 está concesionado a Terminal Puerto de Valparaíso S.A. – TPV, en la cual participan Agencias Universales S.A. con 99,90% y Terminales y Servicios de Contenedores S.A. con 0,10%.
- > La Zona de extensión de Apoyo Logístico - ZEAL es administrada por ZEAL Sociedad Concesionaria S.A., en la que participa COINTER Chile S.A. con un 99% y Azvi Chile S.A. con un 1%. Su objeto es provisión de infraestructura, equipamiento y prestación de servicios básicos en la Zona de Extensión de Apoyo Logístico de Puerto Valparaíso.

Directorio y ejecutivos/as vigentes a Junio de 2025

- > Presidente: Luis Escobar Fritzsche (1)
- > Directora: Georgina Febre Gacitúa
- > Director: Juan Gajardo López
- > Directora: Andrea Alvarado Duffau
- > Directora: Nicole Pastene Sanguinetti
- > Representante de los/as trabajadores/as: Sergio Cerro Hernández
- > Gerente General: Franco Gandolfo Costa
- > (1) Con fecha 04 de agosto de 2025 presenta renuncia al directorio. Asume Nicole Pastene Sanguinetti como Presidenta (i)



Estados de Situación Financiera Clasificado Empresa Portuaria Valparaíso

Balance a Junio de 2025 y Diciembre de 2024 (MM\$)

Activos	Junio 2025	Diciembre 2024
Efectivo y equivalentes al efectivo	18.776	15.242
Otros activos financieros corrientes	15.386	19.609
Otros activos no financieros corrientes	789	1.198
Deudores comerciales y otras cuentas por cobrar corrientes	4.943	5.268
Activos por impuestos corrientes, corrientes	-	550
Total de activos corrientes distintos de los activo o grupos de activos para su disposición clasificados como mantenidos para la venta o como mantenidos para distribuir a los propietarios	39.893	41.867
Activos corrientes totales	39.893	41.867
Otros activos financieros no corrientes	40.555	47.176
Otros activos no financieros no corrientes	30	35
Cuentas por cobrar no corrientes	515	523
Activos intangibles distintos de la plusvalía	10.436	10.440
Propiedades, planta y equipo	112.962	113.562
Activos por impuestos diferidos	44.233	44.102
Total de activos no corrientes	208.731	215.837
Total de activos	248.625	257.704

Pasivos y Patrimonio	Junio 2025	Diciembre 2024
Cuentas por pagar comerciales y otras cuentas por pagar	5.329	2.369
Pasivos por impuestos corrientes, corrientes	123	-
Provisiones corrientes por beneficios a los empleados	529	639
Otros pasivos no financieros corrientes	19.292	24.285
Total de pasivos corrientes distintos de los pasivos incluidos en grupos de activos para su disposición clasificados como mantenidos para la venta	25.274	27.293
Pasivos corrientes totales	25.274	27.293
Otros pasivos financieros no corrientes	15.354	15.357
Otros pasivos no financieros no corrientes	55.050	62.981
Total de pasivos no corrientes	70.404	78.338
Total de pasivos	95.678	105.631
Capital emitido y pagado	76.490	76.490
Ganancias (pérdidas) acumuladas	78.322	77.448
Otras reservas	(1.866)	(1.866)
Patrimonio atribuible a los propietarios de la controladora	152.947	152.073
Patrimonio total	152.947	152.073
Total de patrimonio y pasivos	248.625	257.704

Estados de Situación Financiera Clasificado Empresa Portuaria Valparaíso

Estado de Resultados a Junio de 2025 y Junio de 2024 (MM\$)

Estado de Resultados Por Naturaleza	Junio 2025	Junio 2024
Ingresos de actividades ordinarias	17.646	16.631
Otros ingresos	51	8
Materias primas y consumibles utilizados	(9)	(11)
Gastos por beneficios a los empleados	(1.952)	(1.740)
Gasto por depreciación y amortización	(1.390)	(1.379)
Pérdidas por deterioro de valor (reversiones de pérdidas por deterioro de valor) reconocidas en el resultado del periodo	(15)	(11)
Otros gastos, por naturaleza	(5.188)	(5.239)
Ganancias (pérdidas) de actividades operacionales	9.142	8.260
Ingresos financieros	598	775
Costos financieros	(613)	(7)
Ganancias (pérdidas) de cambio en moneda extranjera	716	12
Resultados por unidades de reajuste	(57)	(59)
Ganancia (pérdida), antes de impuestos	9.786	8.981
Gasto por impuestos a las ganancias	(3.912)	(3.809)
Ganancia (pérdida) procedente de operaciones continuadas	5.874	5.173
Ganancia (pérdida)	5.874	5.173

Empresa Portuaria San Antonio

- › Antonio Núñez de Fonseca 1552, San Antonio – Rut: 61.960.100-9

Propiedad

- › Fisco de Chile 100%

Unidad de negocios

- › Concesión San Antonio Terminal Internacional: sitios 1, 2 y 3
- › Concesión DP World San Antonio: sitios 4, 5, 6 y 7 del espigón
- › Concesión Puerto Panul: sitio 8
- › Concesión QC Policarpo Toro: sitio 9

Concesionarios

- › San Antonio Terminal Internacional S.A. donde participan: SAAM Puertos S.A. con 50%, SSA (Stevedoring Services of America) Holdings Internacional Chile Limitada con 50%.
- › DP World San Antonio S.A. donde participan: DP World Chile S.A. con 99,995%, junto a su subsidiaria Portuaria Lirquén S.A. con 0,005%.
- › Puerto Panul S.A.: en la estructura propietaria del consorcio, participan Graneles de Chile con 40%, Marítima Valparaíso - Chile S.A. con 49% y CHL Renta Alternativa II FIP con el 11% restante.
- › QC Policarpo Toro S.A. donde participan: 99,99% QC Terminales S.A.C. y 0,01% Quimpac Corp S.A.C. Que en 2020 se adjudicó el sitio 9 que transfiere graneles líquidos.

Directorio y ejecutivos/as vigentes a Junio de 2025

- › Presidente: Eduardo Abedrapo Bustos
- › Vicepresidente: Renato Silva Becerra
- › Directora: Paola Tapia Salas
- › Directora: Alejandra Gallegos Montandón
- › Directora: Verónica Bilbao Solar
- › Representante de los/as trabajadores/as : Óscar Vásquez Miranda
- › Gerente General : Ramón Castañeda Ponce



Estados de Situación Financiera Clasificado Empresa Portuaria San Antonio

Balance a Junio de 2025 y Diciembre de 2024 (MM\$)

Activos	Junio 2025	Diciembre 2024
Efectivo y equivalentes al efectivo	1.016	9.456
Otros activos financieros corrientes	6.946	7.413
Otros activos no financieros corrientes	859	6.491
Deudores comerciales y otras cuentas por cobrar corrientes	8.574	9.005
Total de activos corrientes distintos de los activo o grupos de activos para su disposición clasificados como mantenidos para la venta o como mantenidos para distribuir a los propietarios	17.396	32.366
Activos corrientes totales	17.396	32.366
Otros activos financieros no corrientes	28.185	35.499
Otros activos no financieros no corrientes	44.970	42.434
Activos intangibles distintos de la plusvalía	244	38
Propiedades, planta y equipo	340.634	332.525
Activos por derecho de uso	-	218
Activos por impuestos diferidos	68.279	68.641
Total de activos no corrientes	482.313	479.356
Total de activos	499.709	511.722

Pasivos y Patrimonio	Junio 2025	Diciembre 2024
Otros pasivos financieros corrientes	-	229
Cuentas por pagar comerciales y otras cuentas por pagar	4.442	618
Pasivos por impuestos corrientes, corrientes	8.737	17.335
Provisiones corrientes por beneficios a los empleados	741	823
Otros pasivos no financieros corrientes	16.510	16.858
Total de pasivos corrientes distintos de los pasivos incluidos en grupos de activos para su disposición clasificados como mantenidos para la venta	30.430	35.863
Pasivos corrientes totales	30.430	35.863
Otros pasivos financieros no corrientes	127.775	131.988
Provisiones no corrientes por beneficios a los empleados	32	31
Otros pasivos no financieros no corrientes	74.381	85.339
Total de pasivos no corrientes	202.188	217.358
Total de pasivos	232.618	253.221
Capital emitido y pagado	103.235	103.235
Ganancias (pérdidas) acumuladas	166.110	157.520
Otras reservas	(2.254)	(2.254)
Patrimonio atribuible a los propietarios de la controladora	267.091	258.501
Patrimonio total	267.091	258.501
Total de patrimonio y pasivos	499.709	511.722

Estados de Situación Financiera Clasificado Empresa Portuaria San Antonio

Estado de Resultados a Junio de 2025 y Junio de 2024 (MM\$)

Estado de Resultados Por Naturaleza	Junio 2025	Junio 2024
Ingresos de actividades ordinarias	34.930	34.706
Otros ingresos	572	71
Materias primas y consumibles utilizados	(13)	(8)
Gastos por beneficios a los empleados	(2.821)	(2.288)
Gasto por depreciación y amortización	(4.673)	(4.768)
Otros gastos, por naturaleza	(6.079)	(4.733)
Ganancias (pérdidas) de actividades operacionales	21.915	22.980
Ingresos financieros	221	2.086
Costos financieros	(3.527)	(2.998)
Ganancias (pérdidas) de cambio en moneda extranjera	8.091	(8.421)
Resultados por unidades de reajuste	(247)	(104)
Ganancia (pérdida), antes de impuestos	26.454	13.543
Gasto por impuestos a las ganancias	(12.864)	(5.415)
Ganancia (pérdida) procedente de operaciones continuadas	13.590	8.129
Ganancia (pérdida)	13.590	8.129

Empresa Portuaria Talcahuano San Vicente

> Av. Blanco Encalada 547, Talcahuano – Rut: 61.960.100-1

Propiedad

> Fisco de Chile 100%

Unidad de negocio

- > Concesión Puerto de Talcahuano: 2 sitios
- > Concesión Puerto de San Vicente: 5 sitios

Concesionarios

- > El Puerto de Talcahuano se encuentra concesionado a Talcahuano Terminal Portuario S.A, donde participan: GEN (Grupo Empresas Navieras S.A.) con 99% y Portuaria Mar Austral S.A (Grupo Urenda) con 1%.
- > El Puerto de San Vicente se encuentra concesionado a San Vicente Terminal Internacional S.A. donde participan: SAAM Puertos S.A. (Grupo Luksic) con 50%, SSA (Stevedoring Services of America) Holdings Internacional Chile Limitada con 50%.

Directorio y ejecutivos/as vigentes a Junio de 2025

- > Presidente: Alejandro Tudela Román
- > Vicepresidenta: Ximena Torrejón Cantuaria
- > Directora: Fadua Gajardo Pineda
- > Director: Sergio Villegas Sánchez
- > Director: Alfredo Leiton Arbea
- > Representante de los/as trabajadores/as: Úrsula Valdés Véjar
- > Gerente General: Cristian Wulf Sotomayor



Estados de Situación Financiera Clasificado Empresa Portuaria Talcahuano San Vicente

Balance a Junio de 2025 y Diciembre de 2024 (MM\$)

Activos	Junio 2025	Diciembre 2024
Efectivo y equivalentes al efectivo	10.113	8.033
Otros activos financieros corrientes	10.179	10.462
Otros activos no financieros corrientes	1.172	852
Deudores comerciales y otras cuentas por cobrar corrientes	3.050	2.543
Total de activos corrientes distintos de los activo o grupos de activos para su disposición clasificados como mantenidos para la venta o como mantenidos para distribuir a los propietarios	24.514	21.890
Activos corrientes totales	24.514	21.890
Otros activos financieros no corrientes	38.841	44.624
Otros activos no financieros no corrientes	21	21
Propiedades, planta y equipo	44.611	45.735
Activos por impuestos diferidos	20.018	19.316
Total de activos no corrientes	103.490	109.695
Total de activos	128.004	131.585

Pasivos y Patrimonio	Junio 2025	Diciembre 2024
Cuentas por pagar comerciales y otras cuentas por pagar	157	55
Cuentas por pagar a entidades relacionadas, corrientes	500	-
Pasivos por impuestos corrientes, corrientes	1.367	1.222
Provisiones corrientes por beneficios a los empleados	253	250
Otros pasivos no financieros corrientes	10.339	10.488
Total de pasivos corrientes distintos de los pasivos incluidos en grupos de activos para su disposición clasificados como mantenidos para la venta	12.616	12.016
Pasivos corrientes totales	12.616	12.016
Provisiones no corrientes por beneficios a los empleados	511	488
Otros pasivos no financieros no corrientes	38.841	44.624
Total de pasivos no corrientes	39.352	45.112
Total de pasivos	51.968	57.128
Capital emitido y pagado	41.507	41.507
Ganancias (pérdidas) acumuladas	35.542	33.963
Otras reservas	(1.012)	(1.012)
Patrimonio atribuible a los propietarios de la controladora	76.036	74.457
Patrimonio total	76.036	74.457
Total de patrimonio y pasivos	128.004	131.585

Estados de Situación Financiera Clasificado Empresa Portuaria Talcahuano San Vicente

Estado de Resultados a Junio de 2025 y Junio de 2024 (MM\$)

Estado de Resultados Por Naturaleza	Junio 2025	Junio 2024
Ingresos de actividades ordinarias	6.593	5.241
Otros ingresos	20	31
Materias primas y consumibles utilizados	(8)	(6)
Gastos por beneficios a los empleados	(812)	(556)
Gasto por depreciación y amortización	(490)	(542)
Otros gastos, por naturaleza	(1.980)	(1.617)
Otras ganancias (pérdidas)	(25)	(26)
Ganancias (pérdidas) de actividades operacionales	3.299	2.525
Ingresos financieros	446	412
Resultados por unidades de reajuste	(18)	(13)
Ganancias (pérdidas) que surgen de diferencias entre importes en libros anteriores y el valor razonable de activos financieros reclasificados como medidos al valor razonable	124	67
Ganancia (pérdida), antes de impuestos	3.851	2.992
Gasto por impuestos a las ganancias	(1.272)	(947)
Ganancia (pérdida) procedente de operaciones continuadas	2.579	2.045
Ganancia (pérdida)	2.579	2.045

Empresa Portuaria Puerto Montt

> Angelmó 1673, Puerto Montt – Rut: 61.950.900-5

Propiedad

> Fisco de Chile 100%

Unidad de negocio

- > Frente de atraque en Puerto Montt con dos sitios. Sitio 1: Naves de hasta 230 metros de eslora; Sitio 2: Naves de hasta 145 metros de eslora.
- > Puerto de Castro: Actividad salmonera y de conectividad; muelle de 74 metros; eslora máxima 125 metros; área de respaldo de 1 hectárea; 1000 metros cuadrados de acopio techado; una rampa de conectividad.
- > Terminal de transbordadores: cinco rampas especialmente diseñadas para operar a diferentes niveles de mareas.
- > Rampas de conectividad.

Directorio y ejecutivos/as vigentes a Junio de 2025

- > Presidente: Julián Goñi Melías
- > Director: Eduardo Arancibia Romo
- > Directora: Maritza Alejandra Hernández
- > Representante de los/as trabajadores/as: Paulo Barrientos Oyarzo
- > Gerente General: Edmundo Silva Martel



Estados de Situación Financiera Clasificado Empresa Portuaria Puerto Montt

Balance a Junio de 2025 y Diciembre de 2024 (MM\$)

Activos	Junio 2025	Diciembre 2024
Efectivo y equivalentes al efectivo	2.004	2.752
Otros activos no financieros corrientes	194	305
Deudores comerciales y otras cuentas por cobrar corrientes	2.031	1.662
Inventarios corrientes	46	46
Activos por impuestos corrientes, corrientes	-	319
Total de activos corrientes distintos de los activo o grupos de activos para su disposición clasificados como mantenidos para la venta o como mantenidos para distribuir a los propietarios	4.275	5.083
Activos corrientes totales	4.275	5.083
Propiedades, planta y equipo	20.867	20.216
Propiedad de inversión	556	556
Total de activos no corrientes	21.422	20.771
Total de activos	25.697	25.855

Pasivos y Patrimonio	Junio 2025	Diciembre 2024
Otros pasivos financieros corrientes	254	239
Pasivos por arrendamientos corrientes	33	39
Cuentas por pagar comerciales y otras cuentas por pagar	245	561
Cuentas por pagar a entidades relacionadas, corrientes	250	-
Otras provisiones a corto plazo	77	50
Pasivos por impuestos corrientes, corrientes	276	180
Provisiones corrientes por beneficios a los empleados	232	265
Total de pasivos corrientes distintos de los pasivos incluidos en grupos de activos para su disposición clasificados como mantenidos para la venta	1.368	1.334
Pasivos corrientes totales	1.368	1.334
Otros pasivos financieros no corrientes	1.337	1.496
Pasivos por arrendamientos no corrientes	59	75
Pasivo por impuestos diferidos	2.556	2.764
Total de pasivos no corrientes	3.951	4.335
Total de pasivos	5.319	5.669
Capital emitido y pagado	10.864	10.864
Ganancias (pérdidas) acumuladas	5.929	5.736
Otras reservas	3.586	3.586
Patrimonio atribuible a los propietarios de la controladora	20.379	20.186
Patrimonio total	20.379	20.186
Total de patrimonio y pasivos	25.697	25.855

Estados de Situación Financiera Clasificado Empresa Portuaria Puerto Montt

Estado de Resultados a Junio de 2025 y Junio de 2024 (MM\$)

Estado de Resultados Por Naturaleza	Junio 2025	Junio 2024
Ingresos de actividades ordinarias	4.194	4.021
Gastos por beneficios a los empleados	(915)	(788)
Gasto por depreciación y amortización	(255)	(236)
Otros gastos, por naturaleza	(1.998)	(1.796)
Otras ganancias (pérdidas)	1	1
Ganancias (pérdidas) de actividades operacionales	1.026	1.201
Ingresos financieros	42	108
Costos financieros	(116)	(95)
Resultados por unidades de reajuste	3	1
Ganancias (pérdidas) que surgen de diferencias entre importes en libros anteriores y el valor razonable de activos financieros reclasificados como medidos al valor razonable	24	(9)
Ganancia (pérdida), antes de impuestos	979	1.206
Gasto por impuestos a las ganancias	(286)	(498)
Ganancia (pérdida)	693	707

Empresa Portuaria Chacabuco

> Lib. B. O'Higgins S/N, Chacabuco – Rut: 61.959.100-3

Propiedad

> Fisco de Chile 100%

Unidad de negocio

- > Puerto Chacabuco
- > Rampas de conectividad

Directorio y ejecutivos/as vigentes a Junio de 2025

- > Presidente: Luis Enrique Runín Zúñiga
- > Vicepresidenta: Zaida Muñoz Aravena
- > Director: César Peyrin Urrutia
- > Representante de los/as trabajadores/as: Patricio Melián Aguilar
- > Gerente General: Felipe Eduardo Candia Araya



Estados de Situación Financiera Clasificado Empresa Portuaria Chacabuco

Balance a Junio de 2025 y Diciembre de 2024 (MM\$)

Activos	Junio 2025	Diciembre 2024
Efectivo y equivalentes al efectivo	416	545
Otros activos no financieros corrientes	89	149
Deudores comerciales y otras cuentas por cobrar corrientes	935	595
Total de activos corrientes distintos de los activo o grupos de activos para su disposición clasificados como mantenidos para la venta o como mantenidos para distribuir a los propietarios	1.441	1.289
Activos corrientes totales	1.441	1.289
Otros activos no financieros no corrientes	5	5
Activos intangibles distintos de la plusvalía	4	4
Propiedades, planta y equipo	7.803	7.797
Activos por impuestos diferidos	235	201
Total de activos no corrientes	8.046	8.007
Total de activos	9.487	9.296

Pasivos y Patrimonio	Junio 2025	Diciembre 2024
Cuentas por pagar comerciales y otras cuentas por pagar	354	195
Otras provisiones a corto plazo	53	52
Pasivos por impuestos corrientes, corrientes	135	73
Provisiones corrientes por beneficios a los empleados	138	149
Otros pasivos no financieros corrientes	-	16
Total de pasivos corrientes distintos de los pasivos incluidos en grupos de activos para su disposición clasificados como mantenidos para la venta	680	484
Pasivos corrientes totales	680	484
Total de pasivos	680	484
Capital emitido y pagado	7.357	7.357
Ganancias (pérdidas) acumuladas	1.450	1.454
Patrimonio atribuible a los propietarios de la controladora	8.807	8.812
Participaciones no controladoras	-	-
Patrimonio total	8.807	8.812
Total de patrimonio y pasivos	9.487	9.296

Estados de Situación Financiera Clasificado Empresa Portuaria Chacabuco

Estado de Resultados a Junio de 2025 y Junio de 2024 (MM\$)

Estado de Resultados Por Naturaleza	Junio 2025	Junio 2024
Ingresos de actividades ordinarias	1.888	1.620
Otros ingresos	13	2
Materias primas y consumibles utilizados	(11)	(19)
Gastos por beneficios a los empleados	(576)	(530)
Gasto por depreciación y amortización	(153)	(139)
Otros gastos, por naturaleza	(850)	(744)
Otras ganancias (pérdidas)	0,5	0,5
Ganancias (pérdidas) de actividades operacionales	311	190
Ingresos financieros	6	22
Resultados por unidades de reajuste	(1)	(1)
Ganancia (pérdida), antes de impuestos	316	212
Gasto por impuestos a las ganancias	(120)	(45)
Ganancia (pérdida)	196	166

Empresa Portuaria Austral

> O'Higgins 1385, Punta Arenas – Rut: 61.956.700-5

Propiedad

> Fisco de Chile 100%

Unidad de negocio

- > Muelle Prat (Punta Arenas).
- > Muelle J.S. Mardones (Punta Arenas).
- > Muelle Puerto Natales.
- > Rampas de conectividad.

Directorio y ejecutivos/as vigentes a Junio de 2025

- > Presidente: Gabriel Aldoney Vargas
- > Directora: Jessica Saldivia Maldonado
- > Director: José Retamales Espinoza
- > Representante de los/as trabajadores/as: Mauricio Varas Ulloa [\(1\)](#)
- > Gerente General: Miguel Palma Morales

> [\(1\)](#) Con fecha 01 de septiembre de 2025 asume José Luis Gálvez López



Estados de Situación Financiera Clasificado Empresa Portuaria Austral

Balance a Junio de 2025 y Diciembre de 2024 (MM\$)

Activos	Junio 2025	Diciembre 2024
Efectivo y equivalentes al efectivo	5.849	6.780
Otros activos no financieros corrientes	227	381
Deudores comerciales y otras cuentas por cobrar corrientes	2.021	2.513
Inventarios corrientes	57	58
Total de activos corrientes distintos de los activo o grupos de activos para su disposición clasificados como mantenidos para la venta o como mantenidos para distribuir a los propietarios	8.153	9.732
Activos no corrientes o grupos de activos para su disposición clasificados como mantenidos para la venta o como mantenidos para distribuir a los propietarios	17	-
Activos corrientes totales	8.170	9.732
Propiedades, planta y equipo	24.785	23.935
Activos por impuestos diferidos	6.740	6.383
Total de activos no corrientes	31.525	30.318
Total de activos	39.695	40.050

Pasivos y Patrimonio	Junio 2025	Diciembre 2024
Otros pasivos financieros corrientes	265	750
Cuentas por pagar comerciales y otras cuentas por pagar	548	393
Cuentas por pagar a entidades relacionadas, corrientes	250	-
Otras provisiones a corto plazo	770	728
Pasivos por impuestos corrientes, corrientes	853	1.720
Provisiones corrientes por beneficios a los empleados	439	440
Total de pasivos corrientes distintos de los pasivos incluidos en grupos de activos para su disposición clasificados como mantenidos para la venta	3.124	4.031
Pasivos corrientes totales	3.124	4.031
Otros pasivos financieros no corrientes	-	131
Total de pasivos no corrientes	-	131
Total de pasivos	3.124	4.162
Capital emitido y pagado	20.328	20.328
Ganancias (pérdidas) acumuladas	16.242	15.560
Patrimonio atribuible a los propietarios de la controladora	36.571	35.889
Patrimonio total	36.571	35.889
Total de patrimonio y pasivos	39.695	40.050

Estados de Situación Financiera Clasificado Empresa Portuaria Austral

Estado de Resultados a Junio de 2025 y Junio de 2024 (MM\$)

Estado de Resultados Por Naturaleza	Junio 2025	Junio 2024
Ingresos de actividades ordinarias	5.435	5.464
Otros ingresos	85	70
Gastos por beneficios a los empleados	(1.093)	(951)
Gasto por depreciación y amortización	(373)	(353)
Otros gastos, por naturaleza	(2.400)	(2.742)
Ganancias (pérdidas) de actividades operacionales	1.654	1.487
Ingresos financieros	164	311
Costos financieros	(12)	(27)
Resultados por unidades de reajuste	(18)	(45)
Ganancia (pérdida), antes de impuestos	1.787	1.726
Gasto por impuestos a las ganancias	(605)	(766)
Ganancia (pérdida)	1.182	961

Empresa de Transporte de Pasajeros Metro S.A.

> Av. Libertador Bernardo O'higgins 1414, Santiago – Rut: 61.219.000-3

Propiedad

- > CORFO 43,55%
- > Fisco de Chile 56,45%

Unidad de negocios

- > METRO S.A. tiene por objeto la realización de todas las actividades propias del servicio de transporte de pasajeros en ferrocarriles metropolitanos u otros medios eléctricos complementarios, mediante buses y taxibuses de cualquier tecnología que presten servicios de transporte público de pasajeros en superficie.

Con la publicación de la Ley N° 20.950, se autorizó al Estado para emitir y operar medios de pago con provisión de fondos, en los términos establecidos en la ley que autoriza la emisión de dichos medios de pago por entidades no bancarias, y la normativa dictada conforme a ella.

Transporte de pasajeros en Líneas 1, 2, 3, 4, 4A, 5 y 6 de la Red de Metro. La red actual tiene 149 km, y 143 estaciones; 1.445 coches y 6 talleres de mantenimiento; 8 cocheras, espacios y salas culturales.

- > Negocios No Tarifarios, que corresponden a actividades anexas al servicio de transporte.



Directorio y ejecutivos/as vigentes a Junio de 2025

- > Presidente: Guillermo Tadao Muñoz Senda
- > Vicepresidenta: Marcela Adriana Munizaga Muñoz
- > Director: Nicolás Darío Valenzuela Levi
- > Directora: Susana Bernardita González Leiva
- > Director: Tadashi Alberto Takaoka Caqueo
- > Directora: Francisca Javiera Estrada Quezada
- > Director: Matías Salazar Zegers
- > Gerente General: Felipe Bravo Busta

Estados de Situación Financiera Clasificado Empresa de Transporte de Pasajeros Metro S.A.

Balance a Junio de 2025 y Diciembre de 2024 (MM\$)

Activos	Junio 2025	Diciembre 2024
Efectivo y equivalentes al efectivo	527.192	631.522
Otros activos financieros corrientes	69.067	58.421
Otros activos no financieros corrientes	13.150	14.501
Deudores comerciales y otras cuentas por cobrar corrientes	22.303	29.153
Cuentas por cobrar a entidades relacionadas, corrientes	24.266	-
Inventarios corrientes	25.240	24.306
Activos por impuestos corrientes, corrientes	577	1.055
Total de activos corrientes distintos de los activo o grupos de activos para su disposición clasificados como mantenidos para la venta o como mantenidos para distribuir a los propietarios	681.794	758.958
Activos corrientes totales	681.794	758.958
Otros activos financieros no corrientes	112.163	131.933
Otros activos no financieros no corrientes	21.429	24.093
Cuentas por cobrar no corrientes	1.485	1.772
Inventarios, no corrientes	18.621	17.327
Activos intangibles distintos de la plusvalía	12.632	12.789
Propiedades, planta y equipo	6.256.295	6.094.446
Propiedad de inversión	24.154	21.739
Activos por derecho de uso	2.756	2.450
Total de activos no corrientes	6.449.536	6.306.548
Total de activos	7.131.330	7.065.506

Pasivos y Patrimonio	Junio 2025	Diciembre 2024
Otros pasivos financieros corrientes	177.299	166.642
Pasivos por arrendamientos corrientes	1.188	959
Cuentas por pagar comerciales y otras cuentas por pagar	133.432	113.752
Cuentas por pagar a entidades relacionadas, corrientes	3.680	1.139
Otras provisiones a corto plazo	2.093	2.299
Provisiones corrientes por beneficios a los empleados	20.382	24.593
Otros pasivos no financieros corrientes	42.024	20.073
Total de pasivos corrientes distintos de los pasivos incluidos en grupos de activos para su disposición clasificados como mantenidos para la venta	380.097	329.458
Pasivos corrientes totales	380.097	329.458
Otros pasivos financieros no corrientes	3.559.863	3.748.198
Pasivos por arrendamientos no corrientes	1.674	1.709
Cuentas por pagar no corrientes	4.103	4.337
Cuentas por pagar a entidades relacionadas, no corrientes	6.316	9.345
Provisiones no corrientes por beneficios a los empleados	12.617	12.617
Otros pasivos no financieros no corrientes	10.612	11.249
Total de pasivos no corrientes	3.595.184	3.787.455
Total de pasivos	3.975.282	4.116.913
Capital emitido y pagado	5.845.355	5.527.938
Ganancias (pérdidas) acumuladas	(2.554.370)	(2.601.518)
Acciones propias en cartera	(161.251)	-
Otras reservas	26.325	22.183
Patrimonio atribuible a los propietarios de la controladora	3.156.059	2.948.604
Participaciones no controladoras	(11)	(11)
Patrimonio total	3.156.048	2.948.593
Total de patrimonio y pasivos	7.131.330	7.065.506

Estados de Situación Financiera Clasificado Empresa de Transporte de Pasajeros Metro S.A.

Estados de Resultados Consolidados a Junio de 2025 y Junio de 2024 (MM\$)

Estado de Resultados Por Función	Junio 2025	Junio 2024
Ingresos de actividades ordinarias	306.645	283.486
Costo de ventas	(249.985)	(250.023)
Ganancia bruta	56.660	33.463
Otros ingresos	1.104	598
Gastos de administración	(31.307)	(26.075)
Otros gastos, por función	(2.503)	(1.793)
Otras ganancias (pérdidas)	-	(72)
Ganancias (pérdidas) de actividades operacionales	23.956	6.120
Ingresos financieros	15.359	21.996
Costos financieros	(76.095)	(72.878)
Ganancias (pérdidas) de cambio en moneda extranjera	111.543	(114.692)
Resultados por unidades de reajuste	(27.565)	(25.093)
Ganancia (pérdida), antes de impuestos	47.198	(184.547)
Ganancia (pérdida) procedente de operaciones continuadas	47.198	(184.547)
Ganancia (pérdida)	47.198	(184.547)

Empresa los Ferrocarriles del Estado

> Morandé 115, piso 6, Santiago – Rut: 61.216.000-7

Propiedad

> Fisco de Chile 100%

Unidad de negocios

> El Grupo EFE está organizado en cinco empresas, una matriz y cuatro filiales activas. EFE participa adicionalmente en 2 coligadas.



> El Negocio ferroviario se segmenta geográficamente en cuatro unidades:

- Limache – Puerto Valparaíso
- Alameda – Chillán
- Ramal San Rosendo - Concepción (carga y pasajeros)
- Chillán al sur (trenes de carga)

Directorio y ejecutivos/as vigentes a Junio de 2025

- > Presidente: Eric Martin González
- > Vicepresidente: Fidel Miranda Bravo
- > Director: Rafael Epstein Numhauser
- > Directora: Loreto Wahr Rivas
- > Directora: Mabel Leva Henríquez
- > Director: Juan Antonio Carrasco Montagna
- > Directora: Beatriz Bonifetti Miranda
- > Representante de los/as trabajadores/as: Agustín Barrales Navarrete
- > Gerente General: José Solorza Estévez



Estados de Situación Financiera Consolidado Empresa los Ferrocarriles del Estado

Balance a Junio de 2025 y Diciembre de 2024 (MM\$)

Activos	Junio 2025	Diciembre 2024	Pasivos y Patrimonio	Junio 2025	Diciembre 2024
Efectivo y equivalentes al efectivo	207.094	47.934	Otros pasivos financieros corrientes	90.827	64.346
Otros activos financieros corrientes	141.617	98.019	Cuentas por pagar comerciales y otras cuentas por pagar	82.291	134.962
Otros activos no financieros corrientes	5.004	1.202	Cuentas por pagar a entidades relacionadas, corrientes	1.475	4.222
Deudores comerciales y otras cuentas por cobrar corrientes	6.969	9.481	Pasivos por impuestos corrientes, corrientes	20	4
Cuentas por cobrar a entidades relacionadas, corrientes	80.727	140.402	Provisiones corrientes por beneficios a los empleados	7.203	8.394
Inventarios corrientes	623	990	Otros pasivos no financieros corrientes	77.118	138.884
Activos por impuestos corrientes, corrientes	107.979	75.365	Total de pasivos corrientes distintos de los pasivos incluidos en grupos de activos para su disposición clasificados como mantenidos para la venta	258.934	350.812
Total de activos corrientes distintos de los activo o grupos de activos para su disposición clasificados como mantenidos para la venta o como mantenidos para distribuir a los propietarios	550.014	373.393	Pasivos corrientes totales	258.934	350.812
Activos corrientes totales	550.014	373.393	Otros pasivos financieros no corrientes	3.639.436	3.199.869
Cuentas por cobrar no corrientes	4	4	Cuentas por pagar no corrientes	6.600	6.600
Cuentas por cobrar a entidades relacionadas, no corrientes	517.549	516.996	Otras provisiones a largo plazo	18.093	14.911
Inversiones contabilizadas utilizando el método de la participación	14.507	15.006	Provisiones no corrientes por beneficios a los empleados	5.837	5.533
Activos intangibles distintos de la plusvalía	4.691	4.931	Otros pasivos no financieros no corrientes	627.663	641.255
Propiedades, planta y equipo	2.420.420	2.262.185	Total de pasivos no corrientes	4.297.630	3.868.169
Propiedad de inversión	30.371	30.378	Total de pasivos	4.556.564	4.218.981
Activos por impuestos diferidos	16	-	Capital emitido y pagado	410.777	410.777
Total de activos no corrientes	2.987.558	2.829.499	Ganancias (pérdidas) acumuladas	(2.583.736)	(2.577.323)
Total de activos	3.537.572	3.202.891	Otras reservas	1.153.967	1.150.457
			Patrimonio atribuible a los propietarios de la controladora	(1.018.992)	(1.016.089)
			Participaciones no controladoras	(0,3)	(0,3)
			Patrimonio total	-1.018.992	-1.016.090
			Total de patrimonio y pasivos	3.537.572	3.202.891

Estados de Situación Financiera Consolidado Empresa los Ferrocarriles del Estado

Estado de Resultados Consolidado a Junio de 2025 y Junio de 2024 (MM\$)

Estado de Resultados Por Función	Junio 2025	Junio 2024
Ingresos de actividades ordinarias	77.704	64.249
Costo de ventas	(71.149)	(57.907)
Ganancia bruta	6.555	6.342
Gastos de administración	(17.356)	(16.301)
Otras ganancias (pérdidas)	49.515	49.559
Ganancias (pérdidas) de actividades operacionales	38.715	39.600
Ingresos financieros	5.986	7.995
Costos financieros	(63.299)	(49.883)
Participación en las ganancias (pérdidas) de asociadas y negocios conjuntos que se contabilicen utilizando el método de la participación	846	681
Ganancias (pérdidas) de cambio en moneda extranjera	55.539	(38.922)
Resultados por unidades de reajuste	(44.719)	(39.883)
Ganancia (pérdida), antes de impuestos	(6.931)	(80.411)
Gasto por impuestos a las ganancias	(3)	-
Ganancia (pérdida) procedente de operaciones continuadas	(6.934)	(80.411)
Ganancia (pérdida)	(6.934)	(80.411)

Comercializadora de Trigo S.A.

> Alameda 1302, piso 10, Of.102, Santiago – Rut: 95.511.150-6

Propiedad

- > CORFO 97,92%
- > Otros accionistas 2,08%

Unidad de Negocios

- > Las principales actividades de Cotrisa son:
 - i) Programa de Compra de Cereales (Trigo, Maíz).
 - ii) Prestación de Servicios de almacenaje, secado, limpieza y gestión de compra de granos.
 - iii) Laboratorio que cumple funciones de arbitrajes de análisis de calidad de granos en calidad de servicio otorgado a empresas que compran trigo o maíz (Ley N° 20.656 de 2013, Regula las Transacciones Comerciales de Productos Agropecuarios).
 - iv) Rondas de ensayo en trigo y maíz (intercircuitos): Servicio de evaluación de desempeño de un laboratorio en particular.
 - v) Capacitaciones a responsables técnicos y analistas de laboratorios; Sello Cotrisa; y análisis de calidad de granos.
 - vi) Provisión de información del rubro a la opinión pública.

Directorio y ejecutivos/as vigentes a Junio 2025

- > Presidente: Iván Augusto Nazif Astorga
- > Vicepresidenta: Maruja Cortés Belmar
- > Directora: Rayen Ximena Millaleo Millaleo
- > Gerente General: Gonzalo Becerra Martínez



Planta de silos Los Ángeles.

Estados de Situación Financiera Clasificado Comercializadora de Trigo S.A.

Balance a Junio de 2025 y Diciembre de 2024 (MM\$)

Activos	Junio 2025	Diciembre 2024
Efectivo y equivalentes al efectivo	194	74
Otros activos financieros corrientes	1.789	3.026
Otros activos no financieros corrientes	13	21
Deudores comerciales y otras cuentas por cobrar corrientes	256	218
Inventarios corrientes	11	24
Activos por impuestos corrientes, corrientes	124	67
Total de activos corrientes distintos de los activo o grupos de activos para su disposición clasificados como mantenidos para la venta o como mantenidos para distribuir a los propietarios	2.387	3.430
Activos corrientes totales	2.387	3.430
Otros activos financieros no corrientes	7.961	6.469
Activos intangibles distintos de la plusvalía	3	5
Propiedades, planta y equipo	3.787	3.810
Propiedad de inversión	900	119
Activos por impuestos diferidos	183	392
Total de activos no corrientes	12.833	10.794
Total de activos	15.220	14.225

Pasivos y Patrimonio	Junio 2025	Diciembre 2024
Cuentas por pagar comerciales y otras cuentas por pagar	208	230
Pasivos por impuestos corrientes, corrientes	299	153
Provisiones corrientes por beneficios a los empleados	22	48
Total de pasivos corrientes distintos de los pasivos incluidos en grupos de activos para su disposición clasificados como mantenidos para la venta	528	432
Pasivos corrientes totales	528	432
Total de pasivos	528	432
Capital emitido y pagado	12.270	12.270
Ganancias (pérdidas) acumuladas	2.422	1.523
Patrimonio total	14.692	13.793
Total de patrimonio y pasivos	15.220	14.225

Estados de Situación Financiera Clasificado Comercializadora de Trigo S.A.

Estado de Resultados a Junio de 2025 y Junio de 2024 (MM\$)

Estado de Resultados Por Función	Junio 2025	Junio 2024
Ingresos de actividades ordinarias	806	822
Costo de ventas	(540)	(481)
Ganancia bruta	266	341
Otros ingresos	970	68
Gastos de administración	(494)	(385)
Otros gastos, por función	(2)	(4)
Ganancias (pérdidas) de actividades operacionales	740	20
Ingresos financieros	201	220
Costos financieros	(6)	-
Resultados por unidades de reajuste	174	-
Ganancia (pérdida), antes de impuestos	1.108	240
Gasto por impuestos a las ganancias	(209)	7
Ganancia (pérdida) procedente de operaciones continuadas	899	247
Ganancia (pérdida)	899	247

Empresa Concesionaria de Servicios Sanitarios S.A.

> Monjitas 392, piso 10, oficina 1003, Santiago – Rut: 96.579.410-7

Propiedad

- > CORFO 99,17%
- > Fisco de Chile 0,83%

Unidades de Negocio

- > Econssa Chile S.A. tiene como función principal el control del cumplimiento de nueve contratos suscritos con empresas operadoras privadas, mediante los cuales transfirió el derecho de explotación de concesiones sanitarias ubicadas en diversas regiones del país.
- > La empresa es responsable del servicio de tratamiento y disposición de aguas servidas en la ciudad de Antofagasta, función que lleva a cabo mediante un contrato de gestión con inversión suscrito con la empresa SACYR AGUA NORTE S. A.
- > También es responsable de gestionar a su filial Lago Peñuelas S.A. (LAPSA).

Directorio y ejecutivos/as vigentes a Junio de 2025

- > Presidente: Guillermo Larraín Ríos
- > Vicepresidenta: Tatiana Celume Byrne
- > Director: Carlos Pozo Cárdenas
- > Directora: Mónica Musalem Jara
- > Director: Eduardo Bitrán Colodro
- > Gerente General: Álvaro Arroyo Albala

Concesión: 8

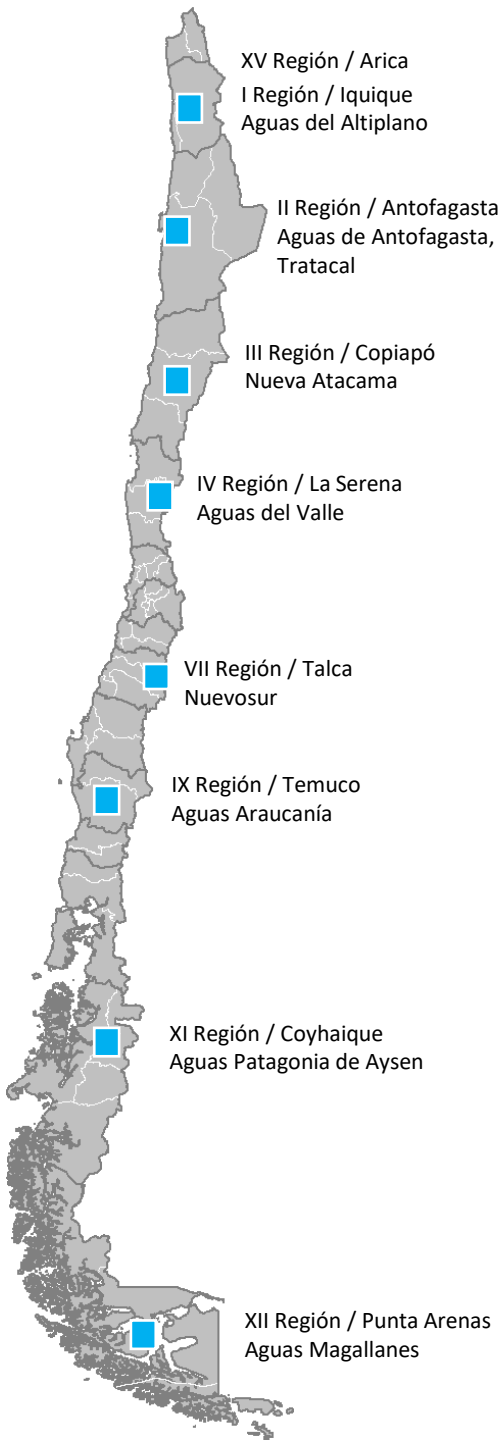

Estados de Situación Financiera Consolidados Empresa Concesionaria de Servicios Sanitarios S.A.

Balance a Junio de 2025 y Diciembre de 2024 (MM\$)

Activos	Junio 2025	Diciembre 2024
Efectivo y equivalentes al efectivo	9.782	6.530
Otros activos financieros corrientes	1.575	1.179
Deudores comerciales y otras cuentas por cobrar corrientes	5.667	6.964
Activos por impuestos corrientes, corrientes	359	241
Total de activos corrientes distintos de los activo o grupos de activos para su disposición clasificados como mantenidos para la venta o como mantenidos para distribuir a los propietarios	17.384	14.914
Activos corrientes totales	17.384	14.914
Otros activos financieros no corrientes	14.329	15.340
Otros activos no financieros no corrientes	39	39
Activos intangibles distintos de la plusvalía	35.451	35.467
Propiedades, planta y equipo	1.091.745	1.114.570
Activos por impuestos diferidos	155.834	148.430
Total de activos no corrientes	1.297.397	1.313.845
Total de activos	1.314.781	1.328.759

Pasivos y Patrimonio	Junio 2025	Diciembre 2024
Otros pasivos financieros corrientes	75	204
Cuentas por pagar comerciales y otras cuentas por pagar	806	1.478
Otras provisiones a corto plazo	255	249
Otros pasivos no financieros corrientes	62.266	67.216
Total de pasivos corrientes distintos de los pasivos incluidos en grupos de activos para su disposición clasificados como mantenidos para la venta	63.401	69.147
Pasivos corrientes totales	63.401	69.147
Otros pasivos financieros no corrientes	599.370	575.852
Otros pasivos no financieros no corrientes	380.581	402.320
Total de pasivos no corrientes	979.951	978.171
Total de pasivos	1.043.352	1.047.319
Capital emitido y pagado	311.007	311.007
Ganancias (pérdidas) acumuladas	-34.906	-24.887
Otras reservas	-4.978	-4.978
Patrimonio atribuible a los propietarios de la controladora	271.123	281.142
Participaciones no controladoras	306	298
Patrimonio total	271.429	281.440
Total de patrimonio y pasivos	1.314.781	1.328.759

Estados de Situación Financiera Consolidados Empresa Concesionaria de Servicios Sanitarios S.A.

Estado de Resultados a Junio de 2025 y Junio de 2024 (MM\$)

Estado de Resultados Por Naturaleza	Junio 2025	Junio 2024
Ingresos de actividades ordinarias	30.701	28.570
Otros ingresos	2.341	1.173
Gastos por beneficios a los empleados	-870	-772
Gasto por depreciación y amortización	-23.223	-21.930
Otros gastos, por naturaleza	-3.298	-2.647
Ganancias (pérdidas) de actividades operacionales	5.652	4.394
Ingresos financieros	299	367
Costos financieros	-11.246	-9.466
Resultados por unidades de reajuste	-12.120	-9.779
Ganancia (pérdida), antes de impuestos	-17.415	-14.484
Gasto por impuestos a las ganancias	7.404	4.192
Ganancia (pérdida) procedente de operaciones continuadas	-10.011	-10.292
Ganancia (pérdida)	-10.011	-10.292

Empresa Correos de Chile

> Plaza de Armas 989, Santiago – Rut: 60.503.000-9

Propiedad

> Fisco de Chile 100%

Unidad de negocios

- > Postal: envíos de correspondencia nacional e internacional considerando los servicios de cartas certificadas, registradas, carta +, carta correos, carta normal, documento express AM, documento express, courier internacional documentos, giros nacionales e internacionales, casillas y clasificadores.
- > Paquetería: envíos de paquetería nacional e internacional con los servicios de paquetería express domicilio y sucursal, servicio adicional AM, valija, distribución de encomienda expresa, operaciones especiales, casilla internacional, courier internacional paquetes, pequeño paquete internacional (PPI – SRM - SRP), express mail service (EMS) y encomienda internacional.

Directorio y ejecutivos/as vigentes a Junio de 2025

- > Presidente: Claudio Mundaca Álvarez
- > Vicepresidente: Enrique Paris Horvitz
- > Director: Jaime Arellano Quintana
- > Directora: Gabriela Carvajal Godoy
- > Directora: Cecilia Gutiérrez Alvarado
- > Gerenta General (I): Ignacio Liberman Yaconi

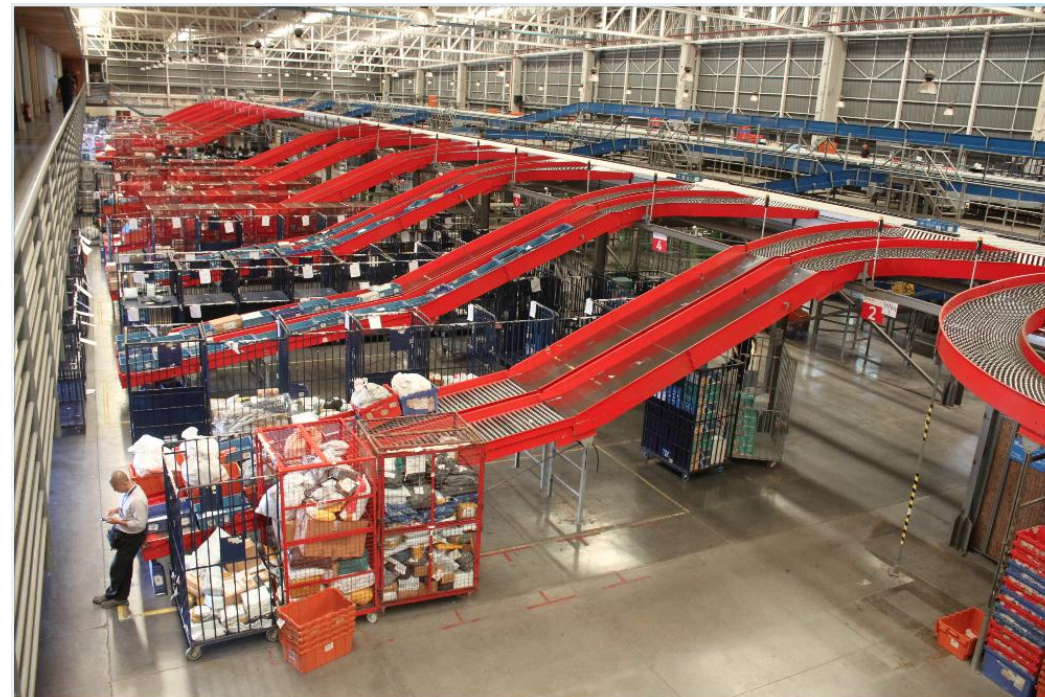

Estados de Situación Financiera Clasificado Empresa Correos de Chile

Balance a Junio de 2025 y Diciembre de 2024 (MM\$)

Activos	Junio 2025	Diciembre 2024
Efectivo y equivalentes al efectivo	14.211	10.667
Otros activos no financieros corrientes	2.126	1.890
Deudores comerciales y otras cuentas por cobrar corrientes	30.962	44.268
Inventarios corrientes	1.273	1.313
Activos por impuestos corrientes, corrientes	416	1.333
Total de activos corrientes distintos de los activo o grupos de activos para su disposición clasificados como mantenidos para la venta o como mantenidos para distribuir a los propietarios	48.987	59.471
Activos no corrientes o grupos de activos para su disposición clasificados como mantenidos para la venta o como mantenidos para distribuir a los propietarios	1.016	1.063
Activos corrientes totales	50.003	60.534
Activos intangibles distintos de la plusvalía	1.204	1.408
Propiedades, planta y equipo	33.225	34.468
Propiedad de inversión	3.348	128
Activos por derecho de uso	4.508	2.597
Activos por impuestos diferidos	46.588	40.440
Total de activos no corrientes	88.874	79.041
Total de activos	138.877	139.575

Pasivos y Patrimonio	Junio 2025	Diciembre 2024
Otros pasivos financieros corrientes	4.721	3.085
Cuentas por pagar comerciales y otras cuentas por pagar	23.713	24.160
Provisiones corrientes por beneficios a los empleados	7.063	7.488
Otros pasivos no financieros corrientes	2.605	3.383
Total de pasivos corrientes distintos de los pasivos incluidos en grupos de activos para su disposición clasificados como mantenidos para la venta	38.102	38.115
Pasivos corrientes totales	38.102	38.115
Otros pasivos financieros no corrientes	48.114	47.965
Otras provisiones a largo plazo	1.212	1.116
Provisiones no corrientes por beneficios a los empleados	24.406	24.018
Otros pasivos no financieros no corrientes	333	383
Total de pasivos no corrientes	74.065	73.482
Total de pasivos	112.167	111.597
Capital emitido y pagado	16.686	16.686
Ganancias (pérdidas) acumuladas	11.120	11.811
Otras reservas	(1.097)	(519)
Patrimonio atribuible a los propietarios de la controladora	26.709	27.978
Patrimonio total	26.709	27.978
Total de patrimonio y pasivos	138.877	139.575

Estados de Situación Financiera Clasificado Empresa Correos de Chile

Estado de Resultados a Junio de 2025 y Junio de 2024 (MM\$)

Estado de Resultados Por Función	Junio 2025	Junio 2024
Ingresos de actividades ordinarias	66.744	75.123
Costo de ventas	(64.917)	(63.941)
Ganancia bruta	1.826	11.181
Gastos de administración	(7.945)	(9.490)
Otros gastos, por función	(1.112)	(673)
Otras ganancias (pérdidas)	4.129	1.652
Ganancias (pérdidas) de actividades operacionales	(3.101)	2.671
Ingresos financieros	306	269
Costos financieros	(1.361)	(1.206)
Ganancias (pérdidas) de cambio en moneda extranjera	(567)	(218)
Resultados por unidades de reajuste	(1.043)	(1.011)
Ganancia (pérdida), antes de impuestos	(5.767)	505
Gasto por impuestos a las ganancias	5.075	(707)
Ganancia (pérdida) procedente de operaciones continuadas	(692)	(202)
Ganancia (pérdida)	(692)	(202)

Empresa Polla Chilena de Beneficencia S.A.

> Compañía 1085, Santiago – Rut: 61.604.000-6

Propiedad

- > CORFO 99,0%
- > Fisco de Chile 1,0%

Unidad de Negocios

- > Empresa estatal que explota comercialmente varios juegos de azar y que tiene externalizado el operador tecnológico y la red de agencias. Loto es el juego de azar que representa el 80% de sus ventas.

Directorio y ejecutivos/as vigentes a Junio de 2025

- > Presidenta: Macarena de Los Ángeles Carvallo Silva
 - > Vicepresidenta: Verónica Patricia Boloña Urzúa
 - > Director: Alfonso Tomás Montes Sánchez
 - > Gerente General: Demián Arancibia Zeballos
-
- > Con fecha 14 de julio del 2025 asume como director Erwin Hansen Silva
 - > Con fecha 14 de julio del 2025 asume como directora Andrea Palma Roco



Estados de Situación Financiera Clasificado Empresa Polla Chilena de Beneficencia S.A.

Balance a Junio de 2025 y Diciembre de 2024 (MM\$)

Activos	Junio 2025	Diciembre 2024
Efectivo y equivalentes al efectivo	8.108	9.731
Otros activos financieros corrientes	22.155	21.634
Otros activos no financieros corrientes	115	109
Deudores comerciales y otras cuentas por cobrar corrientes	1.788	2.951
Inventarios corrientes	229	294
Activos por impuestos corrientes, corrientes	269	-
Total de activos corrientes distintos de los activo o grupos de activos para su disposición clasificados como mantenidos para la venta o como mantenidos para distribuir a los propietarios	32.664	34.718
Activos corrientes totales	32.664	34.718
Propiedades, planta y equipo	4.186	4.303
Total de activos no corrientes	4.186	4.303
Total de activos	36.850	39.021

Pasivos y Patrimonio	Junio 2025	Diciembre 2024
Cuentas por pagar comerciales y otras cuentas por pagar	25.368	24.884
Cuentas por pagar a entidades relacionadas, corrientes	42	817
Pasivos por impuestos corrientes, corrientes	-	260
Provisiones corrientes por beneficios a los empleados	215	311
Otros pasivos no financieros corrientes	445	366
Total de pasivos corrientes distintos de los pasivos incluidos en grupos de activos para su disposición clasificados como mantenidos para la venta	26.071	26.638
Pasivos corrientes totales	26.071	26.638
Pasivo por impuestos diferidos	608	629
Total de pasivos no corrientes	608	629
Total de pasivos	26.679	27.267
Capital emitido y pagado	3.252	3.252
Ganancias (pérdidas) acumuladas	5.040	6.577
Otras reservas	1.878	1.924
Patrimonio atribuible a los propietarios de la controladora	10.171	11.754
Patrimonio total	10.171	11.754
Total de patrimonio y pasivos	36.850	39.021

Estados de Situación Financiera Clasificado Empresa Polla Chilena de Beneficencia S.A.

Estado de Resultados a Junio de 2025 y Junio de 2024 (MM\$)

Estado de Resultados Por Función	Junio 2025	Junio 2024
Ingresos de actividades ordinarias (1)	11.157	15.061
Costo de ventas	(3.148)	(3.663)
Ganancia bruta	8.009	11.397
Otros ingresos	83	22
Gastos de administración	(8.937)	(10.467)
Ganancias (pérdidas) de actividades operacionales	(845)	952
Ingresos financieros	1.021	914
Ganancias (pérdidas) de cambio en moneda extranjera	(11)	(64)
Resultados por unidades de reajuste	15	16
Ganancia (pérdida), antes de impuestos	179	1.818
Gasto por impuestos a las ganancias	21	(382)
Ganancia (pérdida) procedente de operaciones continuadas	200	1.436
Ganancia (pérdida)	200	1.436

(1) Corresponde a Ingresos Netos. La composición de los ingresos es la siguiente:

Composición de Ingresos Netos Junio 2025 Junio 2024		
Ingresos brutos	60.152	82.345
Impuestos a los juegos de azar, Ley 18.110	(7.846)	(10.741)
Premios	(25.359)	(34.670)
Aportes	(15.790)	(21.874)
Ingresos Netos	11.157	15.061

Empresa Casa de Moneda S.A.

> Av. Portales 3586, Santiago – Rut: 60.806.000-6

Propiedad

- > CORFO 99%
- > Fisco de Chile 1%

Unidad de negocios

- > Billetes: impresión de billetes para el Banco Central con una línea de impresión de altos estándares tecnológicos.
- > Impresión documento de Seguridad: pasaportes, licencias de conducir, licencias médicas, entre otros.
- > Acuñación: producción de monedas nacionales e internacionales, galvanos y medallas conmemorativas.
- > Servicios de custodia: bóvedas de alta seguridad, fundamentalmente para almacenar billetes para el Banco Central.
- > Patentes para automóviles.
- > Seguridad digital: línea que busca garantizar la autenticidad de los productos/documentos y entregar herramientas de trazabilidad a los usuarios y empresas.

Directorio y ejecutivos/as vigentes a Junio de 2025

- > Presidenta: Verónica Montellano Cantuarias
- > Vicepresidente: Patricio Feres Haddad
- > Directora: Pamela Jervis Ortíz
- > Directora: María de los Ángeles Fernández
- > Director: Jorge Yutronic Fernández
- > Gerente General: Carlos Tolosa Bustamante



Estados de Situación Financiera Clasificado Empresa Casa de Moneda S.A.

Balance Junio de 2025 y Diciembre de 2024 (Cifras expresadas en MUSD)

Activos	Junio 2025	Diciembre 2024
Efectivo y equivalentes al efectivo	7.787	10.713
Otros activos no financieros corrientes	345	7
Deudores comerciales y otras cuentas por cobrar corrientes	3.032	6.515
Cuentas por cobrar a entidades relacionadas, corrientes	648	468
Inventarios corrientes	11.136	7.616
Activos por impuestos corrientes, corrientes	361	206
Total de activos corrientes distintos de los activo o grupos de activos para su disposición clasificados como mantenidos para la venta o como mantenidos para distribuir a los propietarios	23.309	25.525
Activos corrientes totales	23.309	25.525
Otros activos no financieros no corrientes	534	409
Propiedades, planta y equipo	72.864	72.446
Activos por impuestos diferidos	1.138	1.210
Total de activos no corrientes	74.536	74.065
Total de activos	97.845	99.590

Pasivos y Patrimonio	Junio 2025	Diciembre 2024
Otros pasivos financieros corrientes	32.897	30.111
Cuentas por pagar comerciales y otras cuentas por pagar	5.248	4.509
Cuentas por pagar a entidades relacionadas, corrientes	-	8
Otros pasivos no financieros corrientes	596	557
Total de pasivos corrientes distintos de los pasivos incluidos en grupos de activos para su disposición clasificados como mantenidos para la venta	38.741	35.185
Pasivos corrientes totales	38.741	35.185
Otros pasivos financieros no corrientes	32.923	33.000
Total de pasivos no corrientes	32.923	33.000
Total de pasivos	71.664	68.185
Capital emitido y pagado	62.216	62.216
Ganancias (pérdidas) acumuladas	(50.000)	(44.776)
Otras reservas	13.965	13.965
Patrimonio atribuible a los propietarios de la controladora	26.181	31.405
Patrimonio total	26.181	31.405
Total de patrimonio y pasivos	97.845	99.590

Estados de Situación Financiera Clasificado Empresa Casa de Moneda S.A.

Estado de Resultados a Junio de 2025 y Junio de 2024 (Cifras expresadas en MUSD)

Estado de Resultados Por Función	Junio 2025	Junio 2024
Ingresos de actividades ordinarias	12.440	5.492
Costo de ventas	(7.858)	(2.747)
Ganancia bruta	4.582	2.745
Otros ingresos	74	20
Costos de distribución	(194)	(237)
Gastos de administración	(6.590)	(5.795)
Ganancias (pérdidas) de actividades operacionales	(2.128)	(3.267)
Ingresos financieros	199	346
Costos financieros	(2.834)	(2.276)
Ganancias (pérdidas) de cambio en moneda extranjera	(389)	(215)
Ganancia (pérdida), antes de impuestos	(5.152)	(5.412)
Gasto por impuestos a las ganancias	(72)	(206)
Ganancia (pérdida) procedente de operaciones continuadas	(5.224)	(5.618)
Ganancia (pérdida)	(5.224)	(5.618)

Empresa Sociedad Agrícola y Servicios Isla de Pascua SpA.

> Hotu Matua S/N, Isla de Pascua – Rut: 87.634.600-1

Propiedad

> CORFO 100%

Unidad de negocios

- > La empresa tiene por objeto administrar y explotar por cuenta propia o ajena predios agrícolas y urbanos, servicios públicos y otros bienes ubicados en la Isla de Pascua, así como realizar cualquier otra actividad relacionada con dicho objeto.
- > La cobertura de los servicios entregados por la empresa corresponde a la población de la isla que asciende a 7.800 personas (SINIM, 2018), sumándose la población flotante que alcanza un promedio mensual de 4.000 visitantes en temporada baja y de 6.500 en temporada alta (noviembre a Diciembre).
- > Dado que las tarifas no cubren los costos operacionales y la inversión, requiere de aportes fiscales anuales para financiar el déficit operacional de los servicios que presta, así como recursos fiscales adicionales para financiar inversiones que mejoren la infraestructura asociada.

Directorio y ejecutivos/as vigentes a Junio de 2025

- > Presidenta: Ingrid Yuriko Westermeier Tuki
- > Vicepresidenta: Josefa Villarroel Muñoz
- > Directora: Claudia Andrea Fernández Paoa
- > Director: Marcos Tamariki Astete Paoa
- > Directora: Scarlett Vásquez Paulus
- > Gerenta General: Luz Zasso Paoa



Estados de Situación Financiera Clasificado Empresa Sociedad Agrícola y Servicios Isla de Pascua SpA.

Balance a Junio de 2025 y Diciembre de 2024 (MM\$)

Activos	Junio 2025	Diciembre 2024
Efectivo y equivalentes al efectivo	1.524	818
Otros activos no financieros corrientes	33	47
Deudores comerciales y otras cuentas por cobrar corrientes	1.292	1.257
Cuentas por cobrar a entidades relacionadas, corrientes	1.945	-
Inventarios corrientes	876	872
Activos por impuestos corrientes, corrientes	184	174
Total de activos corrientes distintos de los activo o grupos de activos para su disposición clasificados como mantenidos para la venta o como mantenidos para distribuir a los propietarios	5.854	3.168
Activos corrientes totales	5.854	3.168
Otros activos no financieros no corrientes	31	25
Propiedades, planta y equipo	11.930	11.929
Activos por derecho de uso	149	66
Total de activos no corrientes	12.110	12.021
Total de activos	17.964	15.189

Pasivos y Patrimonio	Junio 2025	Diciembre 2024
Pasivos por arrendamientos corrientes	147	65
Cuentas por pagar comerciales y otras cuentas por pagar	2.134	1.462
Provisiones corrientes por beneficios a los empleados	480	652
Otros pasivos no financieros corrientes	1.785	-
Total de pasivos corrientes distintos de los pasivos incluidos en grupos de activos para su disposición clasificados como mantenidos para la venta	4.545	2.180
Pasivos corrientes totales	4.545	2.180
Cuentas por pagar a entidades relacionadas, no corrientes	2.235	1.848
Provisiones no corrientes por beneficios a los empleados	1.801	1.738
Otros pasivos no financieros no corrientes	7.184	6.709
Total de pasivos no corrientes	11.220	10.295
Total de pasivos	15.766	12.475
Capital emitido y pagado	9.348	9.348
Ganancias (pérdidas) acumuladas	(7.091)	(6.578)
Otras reservas	(59)	(57)
Patrimonio atribuible a los propietarios de la controladora	2.198	2.714
Patrimonio total	2.198	2.714
Total de patrimonio y pasivos	17.964	15.189

Estados de Situación Financiera Clasificado Empresa Sociedad Agrícola y Servicios Isla de Pascua SpA.

Estado de Resultados a Junio de 2025 y Junio de 2024 (MM\$)

Estado de Resultados Por Función	Junio 2025	Junio 2024
Ingresos de actividades ordinarias	4.253	3.564
Costo de ventas	(5.389)	(4.800)
Ganancia bruta	(1.137)	(1.236)
Gastos de administración	(1.496)	(1.281)
Otros gastos, por función	(246)	(52)
Otras ganancias (pérdidas)	2.347	2.843
Ganancias (pérdidas) de actividades operacionales	(532)	274
Ingresos financieros	69	101
Costos financieros	(51)	(47)
Resultados por unidades de reajuste	0	(4)
Ganancia (pérdida), antes de impuestos	(514)	324
Ganancia (pérdida) procedente de operaciones continuadas	(514)	324
Ganancia (pérdida)	(514)	324

Empresa Zona Franca de Iquique S.A.

> Recinto Amurallado S/N, Edificio de Convenciones, Iquique – Rut: 70.285.500-4

Propiedad

- > CORFO 71,28%
- > Fisco de Chile 1,40%
- > Otros accionistas privados 27,32%

Unidad de negocios (Información a Diciembre de 2024)

Fuente: Memoria Integrada 2023 ZOFRI (ZOFRI S.A., 2023)

- > **Centro de Negocios Mayorista:** unidad de negocios más relevante que genera el 48% de los ingresos operacionales de ZOFRI, y que está conformada por su Recinto Amurallado I y II con 681 galpones; así como por el Barrio Industrial que posee 351 sitios distribuidos en 8 manzanas.
- > **Mall ZOFRI:** 464 locales para venta al detalle que abarcan más de 28.550 m² arrendables, generando el 38% de los ingresos operacionales de la Compañía.
- > **Centro Logístico ZOFRI:** representa el 7% de los ingresos operacionales, y se destina al almacenamiento y administración de inventario. Cuenta en Iquique con una superficie de 17.680 m² en bodegas y de 21.398 m² de patios, así como con 6 hectáreas de superficie Patio en PEZAH.
- > **Parque Industrial Chacalluta en Arica:** ubicado estratégicamente a 700 metros del aeropuerto internacional, a 9 kilómetros de la frontera con Perú, a 5 kilómetros de la carretera Arica-La Paz y a 16 kilómetros del puerto de la ciudad. Genera el 1% de los ingresos operacionales y, a diciembre de 2022, posee 71 usuarios habilitados de los cuales ocho se localizan en el mismo parque.
- > **Parque Empresarial ZOFRI Alto Hospicio (PEZAH):** con una superficie de 117,7 hectáreas para el desarrollo de actividad manufacturera asociada en especial a empresas proveedoras de la minería, tiene un 69% de ocupación y genera un 5% de los ingresos de operacionales de la empresa.

Directorio y ejecutivos/as vigentes a Junio de 2025

- > Presidente: Iván Berríos Camilo
 - > Vicepresidente: Orlando Alfonso Castillo Espinoza
 - > Directora: María Isabel Vidal Giménez
 - > Director: Gustavo Rivera Urrutia
 - > Directora: María Alejandra Bustamante Tapia
 - > Director: Dante Iván Choque Caseres
 - > Directora: Marie Paule Ithurbisquy Laporte
 - > Gerente General Interino: Alejandro Berrios Durán (1)
- > (1) Con fecha 08 de julio de 2025 asume como gerente general Hernán Felipe Albistur González.



Estados de Situación Financiera Clasificado Empresa Zona Franca de Iquique S.A.

Balance a Junio de 2025 y Diciembre de 2024 (MM\$)

Activos	Junio 2025	Diciembre 2024
Efectivo y equivalentes al efectivo	39.315	44.007
Otros activos no financieros corrientes	2.544	2.234
Deudores comerciales y otras cuentas por cobrar corrientes	8.259	7.000
Inventarios corrientes	425	429
Total de activos corrientes distintos de los activo o grupos de activos para su disposición clasificados como mantenidos para la venta o como mantenidos para distribuir a los propietarios	50.544	53.670
Activos corrientes totales	50.544	53.670
Otros activos no financieros no corrientes	4.653	5.076
Cuentas por cobrar no corrientes	2.977	3.041
Activos intangibles distintos de la plusvalía	378	461
Propiedades, planta y equipo	5.333	5.683
Propiedad de inversión	67.729	67.865
Total de activos no corrientes	81.071	82.126
Total de activos	131.615	135.796

Pasivos y Patrimonio	Junio 2025	Diciembre 2024
Cuentas por pagar comerciales y otras cuentas por pagar	16.652	25.986
Provisiones corrientes por beneficios a los empleados	438	866
Otros pasivos no financieros corrientes	8.500	9.115
Total de pasivos corrientes distintos de los pasivos incluidos en grupos de activos para su disposición clasificados como mantenidos para la venta	25.590	35.967
Pasivos corrientes totales	25.590	35.967
Cuentas por pagar no corrientes	12.220	12.152
Provisiones no corrientes por beneficios a los empleados	856	974
Otros pasivos no financieros no corrientes	28.686	31.836
Total de pasivos no corrientes	41.761	44.961
Total de pasivos	67.351	80.929
Capital emitido y pagado	9.902	9.902
Ganancias (pérdidas) acumuladas	53.808	44.571
Otras reservas	554	395
Patrimonio atribuible a los propietarios de la controladora	64.264	54.868
Patrimonio total	64.264	54.868
Total de patrimonio y pasivos	131.615	135.796

Estados de Situación Financiera Clasificado Empresa Zona Franca de Iquique S.A.

Estado de Resultados a Junio de 2025 y Junio de 2024 (MM\$)

Estado de Resultados Por Función	Junio 2025	Junio 2024
Ingresos de actividades ordinarias	29.364	23.837
Costo de ventas	(14.984)	(13.570)
Ganancia bruta	14.380	10.267
Gastos de administración	(6.925)	(5.488)
Otros gastos, por función	-	(13)
Otras ganancias (pérdidas)	372	297
Ganancias (pérdidas) de actividades operacionales	7.827	5.063
Ingresos financieros	1.699	1.794
Costos financieros	(113)	(129)
Ganancias (pérdidas) de cambio en moneda extranjera	3	8
Resultados por unidades de reajuste	(179)	(149)
Ganancia (pérdida), antes de impuestos	9.237	6.586
Ganancia (pérdida) procedente de operaciones continuadas	9.237	6.586
Ganancia (pérdida)	9.237	6.586

Consolidado Empresas No SEP – Resultados Acumulados a Junio 2025 en MM\$ (1)

Empresa	Ingresos				Ganancias (pérdidas) de actividades operacionales				Resultado antes de Impuestos			
	jun-24	jun-25	Diferencia \$ Junio 2025- 2024	Diferencia % Junio 2025- 2024	jun-24	jun-25	Diferencia \$ Junio 2025- 2024	Diferencia % Junio 2025- 2024	jun-24	jun-25	Diferencia \$ Junio 2025- 2024	Diferencia % Junio 2025- 2024
(2) CODELCO	7.638.120	8.196.988	558.868	7%	718.919	948.369	229.450	32%	620.737	400.974	(219.763)	-35%
(2) ENAMI	597.492	679.486	81.994	14%	(24.205)	34.994	59.199	245%	(51.811)	16.730	68.541	132%
(2) ENAP	4.627.716	4.112.294	(515.422)	-11%	245.698	431.108	185.410	75%	189.547	372.826	183.279	97%
(2) ASMAR	85.462	74.432	(11.031)	-13%	7.828	8	(7.819)	-100%	10.103	7.124	(2.979)	-29%
(2) ENAER	11.661	18.006	6.345	54%	(8.244)	(5.194)	3.050	37%	(9.037)	(6.231)	2.805	31%
TVN	23.164	24.237	1.073	5%	(10.026)	(5.795)	4.232	42%	(10.882)	(7.507)	3.375	31%
FAMAE	5.775	6.246	471	8%	(1.292)	754	2.046	158%	(3.534)	301	3.835	109%
Fondo Infraestructura	2.301	3.690	1.389	60%	104	803	699	673%	5.905	2.166	(3.739)	-63%
Banco Estado	1.523.493	1.321.470	(202.023)	-13%	760.763	667.535	(93.228)	-12%	527.291	537.685	10.394	2%
Total	14.515.184	14.436.848	(78.336)	-0,5%	1.689.544	2.072.581	383.038	23%	1.278.320	1.324.067	45.747	4%

(1) Fuente: Elaboración propia en base a información disponible en la Comisión para el Mercado Financiero (2025, 13 de Septiembre) y página web del Banco Estado (2025, 13 de Septiembre).
 (2) La contabilidad de CODELCO, ENAMI, ENAP, ASMAR Y ENAER es en USD. Se ha usado el tipo de cambio de cierre de cada periodo, siendo estos: Junio 2025: \$935,74 y Junio 2024: \$951,02.

Estados de Situación Financiera Consolidados Corporación Nacional del Cobre de Chile

Balance a Junio de 2025 y Diciembre de 2024 (MUSD)

Activos	Junio 2025	Diciembre 2024
Efectivo y equivalentes al efectivo	875.424	680.820
Otros activos financieros corrientes	57.654	162.901
Otros activos no financieros corrientes	64.910	31.162
Deudores comerciales y otras cuentas por cobrar corrientes	2.834.937	3.104.730
Cuentas por cobrar a entidades relacionadas, corrientes	8.924	30.384
Inventarios corrientes	2.637.960	2.434.677
Activos por impuestos corrientes, corrientes	1.571	1.814
Total de activos corrientes distintos de los activo o grupos de activos para su disposición clasificados como mantenidos para la venta o como mantenidos para distribuir a los propietarios	6.481.380	6.446.488
Activos corrientes totales	6.481.380	6.446.488
Otros activos financieros no corrientes	628.636	587.761
Otros activos no financieros no corrientes	1.269	1.200
Cuentas por cobrar no corrientes	83.278	79.708
Cuentas por cobrar a entidades relacionadas, no corrientes	224	224
Inventarios, no corrientes	552.049	536.157
Inversiones contabilizadas utilizando el método de la participación	2.993.111	2.934.150
Activos intangibles distintos de la plusvalía	298.983	299.349
Propiedades, planta y equipo	39.016.621	37.545.939
Activos por derecho de uso	386.345	378.449
Activos por impuestos corrientes, no corrientes	825.139	788.357
Activos por impuestos diferidos	105.499	102.936
Total de activos no corrientes	44.891.154	43.254.230
Total de activos	51.372.534	49.700.718

Pasivos y Patrimonio	Junio 2025	Diciembre 2024
Otros pasivos financieros corrientes	1.282.209	1.542.093
Pasivos por arrendamientos corrientes	158.567	139.938
Cuentas por pagar comerciales y otras cuentas por pagar	1.999.361	1.811.166
Cuentas por pagar a entidades relacionadas, corrientes	167.841	147.778
Otras provisiones a corto plazo	1.029.941	765.470
Pasivos por impuestos corrientes, corrientes	29.151	21.899
Provisiones corrientes por beneficios a los empleados	367.346	490.547
Otros pasivos no financieros corrientes	41.242	39.331
Total de pasivos corrientes distintos de los pasivos incluidos en grupos de activos para su disposición clasificados como mantenidos para la venta	5.075.658	4.958.222
Pasivos corrientes totales	5.075.658	4.958.222
Otros pasivos financieros no corrientes	22.851.925	21.312.251
Pasivos por arrendamientos no corrientes	243.260	231.438
Cuentas por pagar no corrientes	4.479	4.844
Otras provisiones a largo plazo	2.125.497	2.232.644
Pasivo por impuestos diferidos	8.877.961	8.716.220
Provisiones no corrientes por beneficios a los empleados	1.016.689	941.360
Otros pasivos no financieros no corrientes	3.649	2.250
Total de pasivos no corrientes	35.123.460	33.441.007
Total de pasivos	40.199.118	38.399.229
Capital emitido y pagado	5.619.423	5.619.423
Ganancias (pérdidas) acumuladas	(862.512)	(777.142)
Otras reservas	5.707.722	5.757.364
Patrimonio atribuible a los propietarios de la controladora	10.464.633	10.599.645
Participaciones no controladoras	708.783	701.844
Patrimonio total	11.173.416	11.301.489
Total de patrimonio y pasivos	51.372.534	49.700.718

Estados de Situación Financiera Consolidados Corporación Nacional del Cobre de Chile

Estado de Resultados a Junio de 2025 y Junio de 2024 (MUSD)

Estado de Resultados Por Función	Junio 2025	Junio 2024
Ingresos de actividades ordinarias	8.759.899	8.031.503
Costo de ventas	(6.472.262)	(5.952.504)
Ganancia bruta	2.287.637	2.078.999
Otros ingresos	19.689	59.791
Costos de distribución	(12.701)	(10.253)
Gastos de administración	(258.996)	(256.517)
Otros gastos, por función	(1.039.968)	(1.138.811)
Otras ganancias (pérdidas)	17.835	22.736
Ganancias (pérdidas) de actividades operacionales	1.013.496	755.945
Ingresos financieros	35.271	74.859
Costos financieros	(467.261)	(465.634)
Deterioro de valor de ganancias y reversión de pérdidas por deterioro de valor (pérdidas por deterioro de valor) determinado de acuerdo con la NIIF 9	(446)	375
Participación en las ganancias (pérdidas) de asociadas y negocios conjuntos que se contabilicen utilizando el método de la participación	54.529	81.990
Ganancias (pérdidas) de cambio en moneda extranjera	(207.079)	205.172
Ganancia (pérdida), antes de impuestos	428.510	652.707
Gasto por impuestos a las ganancias	(311.844)	(370.365)
Ganancia (pérdida) procedente de operaciones continuadas	116.666	282.342
Ganancia (pérdida)	116.666	282.342

Estados de Situación Financiera Consolidados Empresa Nacional de Minería

Balance a Junio de 2025 y Diciembre de 2024 (MUSD)

Activos	Junio 2025	Diciembre 2024
Efectivo y equivalentes al efectivo	98.682	246.479
Otros activos financieros corrientes	11.926	12.517
Otros activos no financieros corrientes	14.473	6.079
Deudores comerciales y otras cuentas por cobrar corrientes	79.754	77.263
Cuentas por cobrar a entidades relacionadas, corrientes	75.287	53.921
Inventarios corrientes	237.416	238.237
Activos por impuestos corrientes, corrientes	-	329
Total de activos corrientes distintos de los activo o grupos de activos para su disposición clasificados como mantenidos para la venta o como mantenidos para distribuir a los propietarios	517.538	634.825
Activos corrientes totales	517.538	634.825
Otros activos financieros no corrientes	75.491	78.854
Inventarios, no corrientes	160.111	137.655
Activos intangibles distintos de la plusvalía	24.194	24.261
Propiedades, planta y equipo	138.774	137.688
Activos por derecho de uso	22.451	23.997
Activos por impuestos diferidos	110	-
Total de activos no corrientes	421.131	402.455
Total de activos	938.669	1.037.280

Pasivos y Patrimonio	Junio 2025	Diciembre 2024
Otros pasivos financieros corrientes	114.808	383.173
Pasivos por arrendamientos corrientes	12.041	13.618
Cuentas por pagar comerciales y otras cuentas por pagar	152.626	139.532
Cuentas por pagar a entidades relacionadas, corrientes	60.776	48.969
Otras provisiones a corto plazo	18.269	12.232
Pasivos por impuestos corrientes, corrientes	745	-
Provisiones corrientes por beneficios a los empleados	10.544	14.607
Otros pasivos no financieros corrientes	22.677	11.194
Total de pasivos corrientes distintos de los pasivos incluidos en grupos de activos para su disposición clasificados como mantenidos para la venta	392.486	623.325
Pasivos corrientes totales	392.486	623.325
Otros pasivos financieros no corrientes	108.397	-
Pasivos por arrendamientos no corrientes	11.656	12.440
Cuentas por pagar no corrientes	1.054	987
Cuentas por pagar a entidades relacionadas, no corrientes	11.853	19.918
Otras provisiones a largo plazo	73.385	79.823
Provisiones no corrientes por beneficios a los empleados	6.617	6.782
Total de pasivos no corrientes	212.962	119.950
Total de pasivos	605.448	743.275
Capital emitido y pagado	206.244	181.244
Ganancias (pérdidas) acumuladas	55.202	38.276
Otras reservas	71.775	74.485
Patrimonio atribuible a los propietarios de la controladora	333.221	294.005
Patrimonio total	333.221	294.005
Total de patrimonio y pasivos	938.669	1.037.280

Estados de Situación Financiera Consolidados Empresa Nacional de Minería

Estado de Resultados a Junio de 2025 y Junio de 2024 (MUSD)

Estado de Resultados Por Función	Junio 2025	Junio 2024
Ingresos de actividades ordinarias	726.148	628.264
Costo de ventas	(670.381)	(624.265)
Ganancia bruta	55.767	3.999
Otros ingresos	16.543	16.012
Gastos de administración	(23.923)	(24.211)
Otros gastos, por función	(10.990)	(21.252)
Ganancias (pérdidas) de actividades operacionales	37.397	(25.452)
Ingresos financieros	3.451	1.011
Costos financieros	(11.525)	(37.160)
Ganancias (pérdidas) de cambio en moneda extranjera	(4.213)	3.526
Resultados por unidades de reajuste	(7.231)	3.596
Ganancia (pérdida), antes de impuestos	17.879	(54.479)
Gasto por impuestos a las ganancias	(959)	-
Ganancia (pérdida) procedente de operaciones continuadas	16.920	(54.479)
Ganancia (pérdida)	16.920	(54.479)

Estados de Situación Financiera Consolidados Empresa Nacional del Petróleo

Balance a Junio de 2025 y Diciembre de 2024 (MUSD)

Activos	Junio 2025	Diciembre 2024
Efectivo y equivalentes al efectivo	328.525	204.420
Otros activos financieros corrientes	425.655	161.122
Otros activos no financieros corrientes	30.836	10.237
Deudores comerciales y otras cuentas por cobrar corrientes	417.893	567.463
Cuentas por cobrar a entidades relacionadas, corrientes	51.981	35.972
Inventarios corrientes	1.041.697	1.035.089
Activos por impuestos corrientes, corrientes	3.077	29
Total de activos corrientes distintos de los activo o grupos de activos para su disposición clasificados como mantenidos para la venta o como mantenidos para distribuir a los propietarios	2.299.664	2.014.332
Activos no corrientes o grupos de activos para su disposición clasificados como mantenidos para la venta o como mantenidos para distribuir a los propietarios	-	119.054
Activos corrientes totales	2.299.664	2.133.386
Otros activos financieros no corrientes	25.995	4.905
Otros activos no financieros no corrientes	42.554	42.554
Cuentas por cobrar no corrientes	7.687	7.988
Inversiones contabilizadas utilizando el método de la participación	213.868	199.274
Activos intangibles distintos de la plusvalía	3.991	4.133
Propiedades, planta y equipo	3.665.326	3.520.600
Propiedad de inversión	6.740	6.770
Activos por derecho de uso	135.413	149.797
Activos por impuestos diferidos	1.360.627	1.327.880
Total de activos no corrientes	5.462.201	5.263.901
Total de activos	7.761.865	7.397.287

Pasivos y Patrimonio	Junio 2025	Diciembre 2024
Otros pasivos financieros corrientes	261.680	367.532
Pasivos por arrendamientos corrientes	36.107	36.038
Cuentas por pagar comerciales y otras cuentas por pagar	1.115.250	733.902
Cuentas por pagar a entidades relacionadas, corrientes	8.856	59.104
Otras provisiones a corto plazo	8.984	9.058
Pasivos por impuestos corrientes, corrientes	89.278	100.617
Provisiones corrientes por beneficios a los empleados	63.265	64.541
Total de pasivos corrientes distintos de los pasivos incluidos en grupos de activos para su disposición clasificados como mantenidos para la venta	1.583.420	1.370.792
Pasivos incluidos en grupos de activos para su disposición clasificados como mantenidos para la venta	-	78.178
Pasivos corrientes totales	1.583.420	1.448.970
Otros pasivos financieros no corrientes	3.213.573	3.185.040
Pasivos por arrendamientos no corrientes	121.405	135.403
Cuentas por pagar no corrientes	5.482	5.203
Otras provisiones a largo plazo	160.368	156.899
Pasivo por impuestos diferidos	51.822	54.810
Provisiones no corrientes por beneficios a los empleados	48.682	44.109
Otros pasivos no financieros no corrientes	3.564	3.339
Total de pasivos no corrientes	3.604.896	3.584.803
Total de pasivos	5.188.316	5.033.773
Capital emitido y pagado	2.229.341	1.632.332
Ganancias (pérdidas) acumuladas	312.457	650.987
Otras reservas	28.888	77.325
Patrimonio atribuible a los propietarios de la controladora	2.570.686	2.360.644
Participaciones no controladoras	2.863	2.870
Patrimonio total	2.573.549	2.363.514
Total de patrimonio y pasivos	7.761.865	7.397.287

Estados de Situación Financiera Consolidados Empresa Nacional del Petróleo

Estado de Resultados a Junio de 2025 y Junio de 2024 (MUSD)

Estado de Resultados Por Función	Junio 2025	Junio 2024
Ingresos de actividades ordinarias	4.394.697	4.866.055
Costo de ventas	(3.716.071)	(4.431.280)
Ganancia bruta	678.626	434.775
Otros ingresos	4.546	7.331
Costos de distribución	(131.493)	(120.106)
Gastos de administración	(42.816)	(42.093)
Otros gastos, por función	(23.508)	(21.555)
Otras ganancias (pérdidas)	(24.642)	-
Ganancias (pérdidas) de actividades operacionales	460.713	258.352
Ingresos financieros	10.174	6.932
Costos financieros	(92.744)	(103.607)
Participación en las ganancias (pérdidas) de asociadas y negocios conjuntos que se contabilicen utilizando el método de la participación	36.870	31.375
Ganancias (pérdidas) de cambio en moneda extranjera	(16.584)	6.257
Ganancia (pérdida), antes de impuestos	398.429	199.309
Gasto por impuestos a las ganancias	(60.041)	(20.711)
Ganancia (pérdida) procedente de operaciones continuadas	338.388	178.598
Ganancia (pérdida) procedente de operaciones discontinuadas	(19.989)	(5.895)
Ganancia (pérdida)	318.399	172.703

Estados de Situación Financiera Astilleros y Maestranzas de la Armada

Balance a Junio de 2025 y Diciembre de 2024 (MUSD)

Activos	Junio 2025	Diciembre 2024
Efectivo y equivalentes al efectivo	163.459	129.768
Otros activos financieros corrientes	33.127	12.660
Otros activos no financieros corrientes	33.208	29.678
Deudores comerciales y otras cuentas por cobrar corrientes	11.300	13.088
Cuentas por cobrar a entidades relacionadas, corrientes	24.341	97.046
Inventarios corrientes	35.705	34.644
Activos por impuestos corrientes, corrientes	4.917	-
Total de activos corrientes distintos de los activo o grupos de activos para su disposición clasificados como mantenidos para la venta o como mantenidos para distribuir a los propietarios	306.057	316.884
Activos corrientes totales	306.057	316.884
Otros activos financieros no corrientes	15.624	20.602
Otros activos no financieros no corrientes	18.003	14.205
Cuentas por cobrar no corrientes	35	43
Inventarios, no corrientes	5.609	4.452
Activos intangibles distintos de la plusvalía	485	507
Propiedades, planta y equipo	236.134	233.636
Propiedad de inversión	4.857	4.857
Activos por derecho de uso	20	34
Activos por impuestos diferidos	3.216	5.706
Total de activos no corrientes	283.983	284.042
Total de activos	590.040	600.926

Pasivos y Patrimonio	Junio 2025	Diciembre 2024
Otros pasivos financieros corrientes	-	1.040
Pasivos por arrendamientos corrientes	22	32
Cuentas por pagar comerciales y otras cuentas por pagar	11.684	15.331
Cuentas por pagar a entidades relacionadas, corrientes	114.764	130.539
Otras provisiones a corto plazo	2.039	5.653
Pasivos por impuestos corrientes, corrientes	-	349
Provisiones corrientes por beneficios a los empleados	5.420	8.882
Otros pasivos no financieros corrientes	15.987	8.471
Total de pasivos corrientes distintos de los pasivos incluidos en grupos de activos para su disposición clasificados como mantenidos para la venta	149.916	170.297
Pasivos corrientes totales	149.916	170.297
Pasivos por arrendamientos no corrientes	-	6
Otras provisiones a largo plazo	270	256
Otros pasivos no financieros no corrientes	17.703	15.318
Total de pasivos no corrientes	17.973	15.580
Total de pasivos	167.889	185.877
Capital emitido y pagado	403.940	393.451
Ganancias (pérdidas) acumuladas	(32.912)	(19.786)
Otras reservas	42.182	32.937
Patrimonio atribuible a los propietarios de la controladora	413.210	406.602
Participaciones no controladoras	8.941	8.447
Patrimonio total	422.151	415.049
Total de patrimonio y pasivos	590.040	600.926

Estados de Situación Financiera Astilleros y Maestranzas de la Armada

Estado de Resultados a Junio de 2025 y Junio de 2024 (MUSD)

Estado de Resultados Por Función	Junio 2025	Junio 2024
Ingresos de actividades ordinarias	79.543	89.864
Costo de ventas	(67.246)	(66.643)
Ganancia bruta	12.297	23.221
Otros ingresos	3.848	954
Gastos de administración	(14.119)	(12.886)
Otros gastos, por función	(2.093)	(3.332)
Otras ganancias (pérdidas)	76	274
Ganancias (pérdidas) de actividades operacionales	9	8.231
Ingresos financieros	6.812	7.363
Costos financieros	(2.227)	(2.942)
Ganancias (pérdidas) de cambio en moneda extranjera	2.668	(2.125)
Resultados por unidades de reajuste	351	96
Ganancia (pérdida), antes de impuestos	7.613	10.623
Gasto por impuestos a las ganancias	(2.654)	(2.403)
Ganancia (pérdida) procedente de operaciones continuadas	4.959	8.220
Ganancia (pérdida)	4.959	8.220

Estados de Situación Financiera Consolidados Empresa Nacional de Aeronáutica de Chile

Balance a Junio de 2025 y Diciembre de 2024 (MUSD)

Activos	Junio 2025	Diciembre 2024
Efectivo y equivalentes al efectivo	9.940	5.409
Otros activos no financieros corrientes	47	26
Deudores comerciales y otras cuentas por cobrar corrientes	7.869	5.578
Cuentas por cobrar a entidades relacionadas, corrientes	8.837	23.269
Inventarios corrientes	18.969	17.271
Activos por impuestos corrientes, corrientes	284	228
Total de activos corrientes distintos de los activo o grupos de activos para su disposición clasificados como mantenidos para la venta o como mantenidos para distribuir a los propietarios	45.946	51.781
Activos corrientes totales	45.946	51.781
Otros activos financieros no corrientes	308	278
Otros activos no financieros no corrientes	40	37
Activos intangibles distintos de la plusvalía	2.010	2.270
Plusvalía	61	61
Propiedades, planta y equipo	42.709	44.243
Activos por derecho de uso	1.403	1.641
Activos por impuestos diferidos	1.357	986
Total de activos no corrientes	47.888	49.516
Total de activos	93.834	101.297

Pasivos y Patrimonio	Junio 2025	Diciembre 2024
Otros pasivos financieros corrientes	3.542	1.985
Pasivos por arrendamientos corrientes	642	639
Cuentas por pagar comerciales y otras cuentas por pagar	8.529	8.462
Cuentas por pagar a entidades relacionadas, corrientes	21.021	23.497
Pasivos por impuestos corrientes, corrientes	1	261
Otros pasivos no financieros corrientes	155	5
Total de pasivos corrientes distintos de los pasivos incluidos en grupos de activos para su disposición clasificados como mantenidos para la venta	33.890	34.849
Pasivos corrientes totales	33.890	34.849
Otros pasivos financieros no corrientes	38.925	38.947
Pasivos por arrendamientos no corrientes	906	1.147
Pasivo por impuestos diferidos	151	172
Otros pasivos no financieros no corrientes	-	122
Total de pasivos no corrientes	39.982	40.388
Total de pasivos	73.872	75.237
Capital emitido y pagado	16.927	16.927
Ganancias (pérdidas) acumuladas	(64.410)	(59.358)
Otras reservas	67.445	68.491
Patrimonio atribuible a los propietarios de la controladora	19.962	26.060
Patrimonio total	19.962	26.060
Total de patrimonio y pasivos	93.834	101.297

Estados de Situación Financiera Consolidados Empresa Nacional de Aeronáutica de Chile

Estado de Resultados a Junio de 2025 y Junio de 2024 (MUSD)

Estado de Resultados Por Función	Junio 2025	Junio 2024
Ingresos de actividades ordinarias	19.243	12.262
Costo de ventas	(19.814)	(15.766)
Ganancia bruta	(571)	(3.504)
Gastos de administración	(4.510)	(4.897)
Otras ganancias (pérdidas)	(470)	(268)
Ganancias (pérdidas) de actividades operacionales	(5.551)	(8.669)
Ingresos financieros	144	426
Costos financieros	(1.059)	(1.473)
Ganancias (pérdidas) de cambio en moneda extranjera	(204)	155
Ganancias (pérdidas) que surgen de diferencias entre importes en libros anteriores y el valor razonable de activos financieros reclasificados como medidos al valor razonable	11	59
Ganancia (pérdida), antes de impuestos	(6.659)	(9.502)
Gasto por impuestos a las ganancias	328	546
Ganancia (pérdida) procedente de operaciones continuadas	(6.331)	(8.956)
Ganancia (pérdida)	(6.331)	(8.956)

Estados de Situación Financiera Consolidados Televisión Nacional de Chile

Balance a Junio de 2025 y Diciembre de 2024 (MM\$)

Activos	Junio 2025	Diciembre 2024
Efectivo y equivalentes al efectivo	6.538	12.542
Otros activos financieros corrientes	11.284	1.251
Otros activos no financieros corrientes	4.124	2.977
Deudores comerciales y otras cuentas por cobrar corrientes	16.409	15.833
Cuentas por cobrar a entidades relacionadas, corrientes	1.500	-
Inventarios corrientes	140	123
Activos por impuestos corrientes, corrientes	20	20
Total de activos corrientes distintos de los activo o grupos de activos para su disposición clasificados como mantenidos para la venta o como mantenidos para distribuir a los propietarios	40.015	32.745
Activos no corrientes o grupos de activos para su disposición clasificados como mantenidos para la venta o como mantenidos para distribuir a los propietarios	4.867	-
Activos corrientes totales	44.882	32.745
Otros activos no financieros no corrientes	200	-
Cuentas por cobrar no corrientes	9	14
Activos intangibles distintos de la plusvalía	1.915	2.848
Propiedades, planta y equipo	37.100	43.484
Activos por impuestos diferidos	24.289	24.289
Total de activos no corrientes	63.513	70.635
Total de activos	108.395	103.381

Pasivos y Patrimonio	Junio 2025	Diciembre 2024
Otros pasivos financieros corrientes	366	159
Cuentas por pagar comerciales y otras cuentas por pagar	8.192	9.036
Provisiones corrientes por beneficios a los empleados	3.267	3.707
Otros pasivos no financieros corrientes	2.439	1.616
Total de pasivos corrientes distintos de los pasivos incluidos en grupos de activos para su disposición clasificados como mantenidos para la venta	14.264	14.518
Pasivos corrientes totales	14.264	14.518
Otros pasivos financieros no corrientes	68.470	54.978
Provisiones no corrientes por beneficios a los empleados	2.446	2.568
Total de pasivos no corrientes	70.916	57.546
Total de pasivos	85.181	72.064
Capital emitido y pagado	57.483	57.483
Ganancias (pérdidas) acumuladas	(97.429)	(89.921)
Otras participaciones en el patrimonio	63.161	63.755
Patrimonio atribuible a los propietarios de la controladora	23.215	31.317
Patrimonio total	23.215	31.317
Total de patrimonio y pasivos	108.395	103.381

Estados de Situación Financiera Consolidados Televisión Nacional de Chile

Estado de Resultados a Junio de 2025 y Junio de 2024 (MM\$)

Estado de Resultados Por Función	Junio 2025	Junio 2024
Ingresos de actividades ordinarias	24.237	23.164
Costo de ventas	(25.323)	(28.114)
Ganancia bruta	(1.086)	(4.950)
Gastos de administración	(5.100)	(5.131)
Otras ganancias (pérdidas)	391	54
Ganancias (pérdidas) de actividades operacionales	(5.795)	(10.026)
Ingresos financieros	484	689
Costos financieros	(822)	(439)
Ganancias (pérdidas) de cambio en moneda extranjera	115	(158)
Resultados por unidades de reajuste	(1.491)	(948)
Ganancia (pérdida), antes de impuestos	(7.507)	(10.882)
Ganancia (pérdida) procedente de operaciones continuadas	(7.507)	(10.882)
Ganancia (pérdida)	(7.507)	(10.882)

Estados de Situación Financiera Consolidados Fábricas y Maestranzas del Ejército

Balance a Junio de 2025 y Diciembre de 2024 (MM\$)

Activos	Junio 2025	Diciembre 2024
Efectivo y equivalentes al efectivo	5.091	8.318
Otros activos no financieros corrientes	1.292	572
Deudores comerciales y otras cuentas por cobrar corrientes	25.502	16.991
Inventarios corrientes	40.977	48.883
Total de activos corrientes distintos de los activo o grupos de activos para su disposición clasificados como mantenidos para la venta o como mantenidos para distribuir a los propietarios	72.863	74.763
Activos corrientes totales	72.863	74.763
Inventarios, no corrientes	8.302	7.421
Activos intangibles distintos de la plusvalía	120	124
Propiedades, planta y equipo	16.479	16.279
Activos por impuestos diferidos	2.385	2.313
Total de activos no corrientes	27.286	26.137
Total de activos	100.149	100.900

Pasivos y Patrimonio	Junio 2025	Diciembre 2024
Otros pasivos financieros corrientes	35.570	32.814
Pasivos por arrendamientos corrientes	309	312
Cuentas por pagar comerciales y otras cuentas por pagar	13.048	14.667
Otras provisiones a corto plazo	1.232	1.322
Pasivos por impuestos corrientes, corrientes	8	10
Provisiones corrientes por beneficios a los empleados	653	906
Otros pasivos no financieros corrientes	16.606	18.452
Total de pasivos corrientes distintos de los pasivos incluidos en grupos de activos para su disposición clasificados como mantenidos para la venta	67.426	68.483
Pasivos corrientes totales	67.426	68.483
Otros pasivos financieros no corrientes	141	181
Pasivos por arrendamientos no corrientes	2.197	2.224
Total de pasivos no corrientes	2.338	2.405
Total de pasivos	69.764	70.888
Capital emitido y pagado	36.341	36.341
Ganancias (pérdidas) acumuladas	(5.954)	(6.327)
Otras reservas	(2)	(2)
Patrimonio atribuible a los propietarios de la controladora	30.385	30.012
Patrimonio total	30.385	30.012
Total de patrimonio y pasivos	100.149	100.900

Estados de Situación Financiera Consolidados Fábricas y Maestranzas del Ejército

Estado de Resultados a Junio de 2025 y Junio de 2024 (MM\$)

Estado de Resultados Por Función	Junio 2025	Junio 2024
Ingresos de actividades ordinarias	6.246	5.775
Costo de ventas	(5.196)	(4.274)
Ganancia bruta	1.050	1.501
Otros ingresos	2.519	1.831
Gastos de administración	(1.401)	(3.336)
Otros gastos, por función	(1.414)	(1.288)
Ganancias (pérdidas) de actividades operacionales	754	(1.292)
Ingresos financieros	46	67
Costos financieros	(941)	(943)
Deterioro de valor de ganancias y reversión de pérdidas por deterioro de valor (pérdidas por deterioro de valor) determinado de acuerdo con la NIIF 9	4	183
Ganancias (pérdidas) de cambio en moneda extranjera	434	(1.551)
Resultados por unidades de reajuste	5	3
Ganancia (pérdida), antes de impuestos	301	(3.534)
Gasto por impuestos a las ganancias	72	174
Ganancia (pérdida) procedente de operaciones continuadas	373	(3.360)
Ganancia (pérdida)	373	(3.360)

Estados de Situación Financiera Fondo de Infraestructura S.A.

Balance a Junio de 2025 y Diciembre de 2024 (MM\$)

Activos	Junio 2025	Diciembre 2024
Efectivo y equivalentes al efectivo	5.326	12.269
Otros activos financieros corrientes	76.979	93.620
Otros activos no financieros corrientes	22	10
Deudores comerciales y otras cuentas por cobrar corrientes	1.402	1.273
Cuentas por cobrar a entidades relacionadas, corrientes	428	399
Activos por impuestos corrientes, corrientes	119	-
Total de activos corrientes distintos de los activo o grupos de activos para su disposición clasificados como mantenidos para la venta o como mantenidos para distribuir a los propietarios	84.276	107.571
Activos no corrientes o grupos de activos para su disposición clasificados como mantenidos para la venta o como mantenidos para distribuir a los propietarios	-	6.756
Activos corrientes totales	84.276	114.327
Otros activos financieros no corrientes	7.279	7.702
Activos intangibles distintos de la plusvalía	13.173	12.879
Propiedades, planta y equipo	20	30
Propiedad de inversión	160.216	139.489
Activos por derecho de uso	41	65
Activos por impuestos diferidos	4.020	3.301
Total de activos no corrientes	184.749	163.466
Total de activos	269.024	277.793

Pasivos y Patrimonio	Junio 2025	Diciembre 2024
Otros pasivos financieros corrientes	906	877
Pasivos por arrendamientos corrientes	47	52
Cuentas por pagar comerciales y otras cuentas por pagar	202	4.605
Cuentas por pagar a entidades relacionadas, corrientes	50	108
Pasivos por impuestos corrientes, corrientes	-	649
Provisiones corrientes por beneficios a los empleados	58	61
Total de pasivos corrientes distintos de los pasivos incluidos en grupos de activos para su disposición clasificados como mantenidos para la venta	1.263	6.352
Pasivos corrientes totales	1.263	6.352
Otros pasivos financieros no corrientes	27.888	27.965
Pasivos por arrendamientos no corrientes	-	19
Pasivo por impuestos diferidos	195	205
Total de pasivos no corrientes	28.083	28.189
Total de pasivos	29.346	34.541
Capital emitido y pagado	236.482	236.482
Ganancias (pérdidas) acumuladas	3.197	6.771
Patrimonio atribuible a los propietarios de la controladora	239.678	243.253
Patrimonio total	239.678	243.253
Total de patrimonio y pasivos	269.024	277.793

Estados de Situación Financiera Fondo de Infraestructura S.A.

Estado de Resultados a Junio de 2025 y Junio de 2024 (MM\$)

Estado de Resultados Por Función	Junio 2025	Junio 2024
Ingresos de actividades ordinarias	3.690	2.301
Costo de ventas	(1.115)	(594)
Ganancia bruta	2.575	1.707
Gastos de administración	(2.963)	(1.604)
Otras ganancias (pérdidas)	1.191	-
Ganancias (pérdidas) de actividades operacionales	803	104
Ingresos financieros	1.263	3.538
Costos financieros	(372)	(365)
Ganancias (pérdidas) de cambio en moneda extranjera	(29)	26
Resultados por unidades de reajuste	501	2.602
Ganancia (pérdida), antes de impuestos	2.166	5.905
Gasto por impuestos a las ganancias	728	(490)
Ganancia (pérdida) procedente de operaciones continuadas	2.894	5.414
Ganancia (pérdida)	2.894	5.414

Estados de Situación Financiera Consolidados Banco del Estado de Chile

Balance a Junio de 2025 y Diciembre de 2024 (MM\$)

Activos	Junio 2025	Diciembre 2024
Efectivo y depósitos en bancos	3.928.220	5.537.721
Operaciones con liquidación en curso	2.835.655	187.766
Activos financieros para negociar a valor razonable con cambios en resultados	3.177.903	3.437.905
Activos financieros a valor razonable con cambios en otro resultado integral	7.792.711	8.237.335
Contratos de derivados financieros para cobertura contable	51.515	103.978
Activos financieros a costo amortizado	39.662.185	36.458.601
Inversiones en sociedades	25.357	24.113
Activos intangibles	60.075	63.080
Propiedades, planta y equipo	333.247	334.128
Activos por derecho a usar bienes en arrendamiento	64.659	67.648
Impuestos corrientes	902	1.805
Impuestos diferidos	1.855.150	1.881.849
Otros activos	1.706.266	1.553.001
Activos no corrientes y grupos enajenables para la venta	4.069	4.284
Total de activos	61.497.914	57.893.214

Pasivos y Patrimonio	Junio 2025	Diciembre 2024
Operaciones con liquidación en curso	2.805.534	177.296
Pasivos financieros para negociar a valor razonable con cambios en resultados	1.895.499	1.725.965
Contratos de derivados financieros para cobertura contable	650.791	571.808
Pasivos financieros a costo amortizado	47.490.223	46.971.699
Obligaciones por contratos de arrendamiento	62.867	66.179
Instrumentos financieros de capital regulatorio emitidos	1.997.254	2.024.048
Provisiones para contingencias	243.068	247.676
Provisiones para dividendos, pago de intereses y reapreciación de instrumentos financieros de capital regulatorio emitidos	393.298	256.392
Provisiones especiales por riesgo de crédito	1.043.622	1.045.728
Impuestos corrientes	104.467	123.183
Impuestos diferidos	1.040	569
Otros pasivos	631.854	677.902
Total de Pasivos	57.319.517	53.888.445
Capital	1.953.062	1.906.207
Reservas	1.848.380	1.848.292
Otro resultado integral acumulado	(2.778)	(2.834)
Utilidades acumuladas de ejercicios anteriores	489.800	-
Utilidad del ejercicio	274.778	497.691
Provisiones para dividendos, pago de intereses y reapreciación de instrumentos financieros de capital regulatorio emitidos	(388.707)	(251.487)
De los propietarios del Banco	4.174.535	3.997.869
Del Interés no controlador	3.862	6.900
Patrimonio total	4.178.397	4.004.769
Total de patrimonio y pasivos	61.497.914	57.893.214

Estados de Situación Financiera Consolidados Banco del Estado de Chile

Estado de Resultados a Junio de 2025 y Junio de 2024 (MM\$)

Estados de resultados	Junio 2025	Junio 2024
Ingresos por intereses	1.421.395	1.651.218
Gastos por intereses	(556.178)	(612.390)
Ingreso neto por intereses	865.217	1.038.828
Ingresos por reajustes	510.220	470.730
Gastos por reajustes	(435.402)	(395.149)
Ingreso neto por reajustes	74.818	75.581
Ingresos por comisiones	394.409	445.670
Gastos por comisiones	(140.153)	(159.208)
Ingreso neto por comisiones	254.256	286.462
Activos y pasivos financieros para negociar	33.901	(87.885)
Resultado por dar de baja activos y pasivos financieros a costo amortizado y activos financieros a valor razonable con cambios en otro resultado integral	32.884	30.285
Cambios, reajustes y cobertura contable de moneda extranjera	39.870	169.978
Resultado financiero neto	106.655	112.378
Resultado por inversiones en sociedades	1.792	945
Resultado de activos no corrientes y grupos enajenables para la venta no admisibles como operaciones discontinuadas	4.335	(343)
Otros ingresos operacionales	14.397	9.642
Total Ingresos Operacionales	1.321.470	1.523.493
Gastos por obligaciones de beneficios a empleados	(343.345)	(317.882)
Gastos de administración	(246.479)	(230.002)
Depreciación y amortización	(38.475)	(32.831)
Otros gastos operacionales	(25.636)	(182.015)
Total Gastos Operacionales	(653.935)	(762.730)
Resultado Operacional Antes de Pérdidas Crediticias	667.535	760.763
Provisiones por riesgo de crédito adeudado por bancos y créditos y cuentas por cobrar a clientes	(189.939)	(292.833)
Provisiones especiales por riesgo de crédito	1.383	11.883
Recuperación de créditos castigados	58.618	47.515
Deterioro por riesgo de crédito de otros activos financieros a costo amortizado y activos financieros a valor razonable con cambios en otro resultado integral	88	(37)
Gasto por pérdidas crediticias	(129.850)	(233.472)
Resultado Operacional	537.685	527.291
Impuesto a la renta	(258.456)	(268.274)
Ganancia (pérdida)	279.229	259.017