



# Informe Financiero a Marzo 2025

Junio 2025

# Índice

<b>Consolidado Empresas SEP</b>	<b>3</b>	<b>Consolidado Empresas No SEP</b>	<b>61</b>
<b>Empresa Portuaria Arica</b>	<b>4</b>	<b>Corporación Nacional del Cobre de Chile</b>	<b>62</b>
<b>Empresa Portuaria Iquique</b>	<b>7</b>	<b>Empresa Nacional de Minería</b>	<b>64</b>
<b>Empresa Portuaria Antofagasta</b>	<b>10</b>	<b>Empresa Nacional del Petróleo</b>	<b>66</b>
<b>Empresa Portuaria Coquimbo</b>	<b>13</b>	<b>Astilleros y Maestranzas de la Armada</b>	<b>68</b>
<b>Empresa Portuaria Valparaíso</b>	<b>16</b>	<b>Empresa Nacional de Aeronáutica de Chile</b>	<b>70</b>
<b>Empresa Portuaria San Antonio</b>	<b>19</b>	<b>Televisión Nacional de Chile</b>	<b>72</b>
<b>Empresa Portuaria Talcahuano - San Vicente</b>	<b>22</b>	<b>Fábricas y Maestranzas del Ejército</b>	<b>74</b>
<b>Empresa Portuaria Puerto Montt</b>	<b>25</b>	<b>Fondo de Infraestructura S.A.</b>	<b>76</b>
<b>Empresa Portuaria Chacabuco</b>	<b>28</b>	<b>Banco del Estado de Chile</b>	<b>78</b>
<b>Empresa Portuaria Austral</b>	<b>31</b>		
<b>Metro</b>	<b>34</b>		
<b>EFE</b>	<b>37</b>		
<b>Cotrisa</b>	<b>40</b>		
<b>Econssa</b>	<b>43</b>		
<b>Correos</b>	<b>46</b>		
<b>Polla</b>	<b>49</b>		
<b>Casa de Moneda</b>	<b>52</b>		
<b>Sasipa</b>	<b>55</b>		
<b>ZOFRI</b>	<b>58</b>		

# Consolidado Empresas SEP – Resultados Acumulados a Marzo 2025 en MM\$ (1 y 2)

Empresa	Ingresos				Ganancias (pérdidas) de actividades operacionales				Resultado antes de Impuestos			
	mar-24	mar-25	Diferencia \$ Marzo 2025-2024	Diferencia % Marzo 2025-2024	mar-24	mar-25	Diferencia \$ Marzo 2025-2024	Diferencia % Marzo 2025-2024	mar-24	mar-25	Diferencia \$ Marzo 2025-2024	Diferencia % Marzo 2025-2024
E.P. Arica	2.805	2.794	(11)	0%	1.776	1.733	(43)	-2%	1.898	1.842	(56)	-3%
E.P. Iquique	4.598	6.304	1.706	37%	3.024	6.374	3.351	111%	2.749	6.772	4.023	146%
E.P. Antofagasta	7.141	6.699	(441)	-6%	4.880	4.171	(708)	-15%	5.068	4.339	(730)	-14%
E.P. Coquimbo	1.223	995	(227)	-19%	955	1.693	738	77%	971	2.031	1.059	109%
E.P. Valparaíso	8.597	8.786	189	2%	4.766	4.590	(176)	-4%	5.137	5.056	(81)	-2%
E.P. San Antonio	17.439	17.346	(93)	-1%	11.853	11.096	(758)	-6%	(1.106)	15.327	16.433	1485%
E.P. Talcahuano	2.724	3.345	621	23%	1.415	1.501	86	6%	1.681	1.706	26	2%
E.P. Puerto Montt	2.150	2.316	167	8%	778	805	28	4%	791	755	(36)	-5%
E.P. Chacabuco	826	964	138	17%	146	173	27	18%	160	178	18	11%
E.P. Austral	3.545	3.603	58	2%	1.854	1.669	(185)	-10%	1.991	1.749	(241)	-12%
<b>Subtotal Empresas Portuarias</b>	<b>51.047</b>	<b>53.153</b>	<b>2.107</b>	<b>4%</b>	<b>31.445</b>	<b>33.805</b>	<b>2.360</b>	<b>8%</b>	<b>19.340</b>	<b>39.755</b>	<b>20.415</b>	<b>106%</b>
Metro S.A.	131.130	141.472	10.342	8%	(2.586)	1.738	4.324	167%	(216.313)	35.869	252.182	117%
EFE	30.038	36.409	6.371	21%	20.926	19.857	(1.069)	-5%	(83.780)	(1.244)	82.536	99%
Cotrisa S.A.	405	333	(71)	-18%	35	(90)	(125)	-358%	140	123	(18)	-13%
Econssa S.A.	14.242	15.285	1.043	7%	2.548	3.980	1.432	56%	(5.727)	(8.227)	(2.501)	-44%
Correos Chile	36.242	31.755	(4.487)	-12%	545	(5.933)	(6.478)	-1189%	(46)	(7.325)	(7.279)	-15895%
(3) Polla S.A.	6.748	5.467	(1.281)	-19%	(62)	(203)	(141)	-226%	459	404	(54)	-12%
(4) Casa Moneda S.A.	3.717	5.347	1.630	44%	(1.111)	(1.184)	(72)	-7%	(2.496)	(2.647)	(151)	-6%
Sasipa SPA.	1.837	2.152	315	17%	123	(252)	(375)	-305%	149	(244)	(393)	-264%
Zofri S.A	11.689	15.966	4.277	37%	3.230	4.921	1.692	52%	4.049	5.756	1.707	42%
<b>Subtotal Otras</b>	<b>236.048</b>	<b>254.187</b>	<b>18.139</b>	<b>8%</b>	<b>23.648</b>	<b>22.835</b>	<b>(813)</b>	<b>-3%</b>	<b>(303.566)</b>	<b>22.463</b>	<b>326.030</b>	<b>107%</b>
<b>Total Empresas SEP</b>	<b>287.094</b>	<b>307.340</b>	<b>20.246</b>	<b>7%</b>	<b>55.093</b>	<b>56.640</b>	<b>1.547</b>	<b>3%</b>	<b>(284.226)</b>	<b>62.218</b>	<b>346.444</b>	<b>122%</b>

(1) Fuente: Elaboración propia en base a información disponible en la Comisión para el Mercado Financiero (2025, 30 de Mayo).

(2) Se excluye Sacor SPA, empresa que no tiene operación.

(3) Para Polla S.A. se consideran los ingresos netos.

(4) La contabilidad de Casa Moneda es en USD. Se ha usado el tipo de cambio de cierre de cada periodo, siendo estos: Marzo 2025: \$946,10 y Marzo 2024: \$982,38

# Empresa Portuaria Arica

> Máximo Lira 389, Arica – Rut: 61.945.700-5

## Propiedad

> Fisco de Chile 100%

## Unidad de negocios

- > Concesión Terminal Puerto Arica S.A. (TPA desde 2004): sitios 1 al 6 (Modalidad Mono operado).
- > La renta de áreas e inmuebles no concesionados. No considera antepuerto.

## Concesionario

- > El Puerto se encuentra completamente concesionado (con excepción del sitio 7 al servicio del Perú) a Terminal Puerto Arica S.A. y en ella participan: Inversiones Neltume Port S.A. (Ultramar o Grupo von Appen) con 50% e Inversiones y Construcciones Belfi Ltda. con 50%.

## Directorio y ejecutivos/as vigentes a Marzo de 2025

- > Presidente: Mario Moya Montenegro
- > Director: Roberto Gamboa Aguilar
- > Directora: Claudia Moraga Contreras
- > Representante de los/as trabajadores/as: Romané Leiva Chávez
- > Gerente General: Jorge Cáceres Godoy



# Estados de Situación Financiera Clasificado Empresa Portuaria Arica

Balance a Marzo de 2025 y Diciembre de 2024 (MM\$)

Activos	Marzo 2025	Diciembre 2024
Efectivo y equivalentes al efectivo	7.860	5.895
Otros activos financieros corrientes	1.290	1.342
Otros activos no financieros corrientes	1.059	1.214
Deudores comerciales y otras cuentas por cobrar corrientes	1.590	1.650
Total de activos corrientes distintos de los activo o grupos de activos para su disposición clasificados como mantenidos para la venta o como mantenidos para distribuir a los propietarios	11.799	10.101
<b>Activos corrientes totales</b>	<b>11.799</b>	<b>10.101</b>
Otros activos financieros no corrientes	5.235	5.673
Cuentas por cobrar no corrientes	176	181
Activos intangibles distintos de la plusvalía	9	7
Propiedades, planta y equipo	64.942	64.881
Activos por impuestos diferidos	9.548	8.990
<b>Total de activos no corrientes</b>	<b>79.909</b>	<b>79.732</b>
<b>Total de activos</b>	<b>91.707</b>	<b>89.833</b>

Pasivos y Patrimonio	Marzo 2025	Diciembre 2024
Cuentas por pagar comerciales y otras cuentas por pagar	58	64
Cuentas por pagar a entidades relacionadas, corrientes	2.000	-
Otras provisiones a corto plazo	65	52
Pasivos por impuestos corrientes, corrientes	3.318	2.311
Provisiones corrientes por beneficios a los empleados	87	92
Otros pasivos no financieros corrientes	2.160	1.877
Total de pasivos corrientes distintos de los pasivos incluidos en grupos de activos para su disposición clasificados como mantenidos para la venta	7.688	4.397
<b>Pasivos corrientes totales</b>	<b>7.688</b>	<b>4.397</b>
Otros pasivos no financieros no corrientes	14.075	14.773
<b>Total de pasivos no corrientes</b>	<b>14.075</b>	<b>14.773</b>
<b>Total de pasivos</b>	<b>21.763</b>	<b>19.170</b>
Capital emitido y pagado	58.001	58.001
Ganancias (pérdidas) acumuladas	11.943	12.662
Patrimonio atribuible a los propietarios de la controladora	69.945	70.664
<b>Patrimonio total</b>	<b>69.945</b>	<b>70.664</b>
<b>Total de patrimonio y pasivos</b>	<b>91.707</b>	<b>89.833</b>

# Estados de Situación Financiera Clasificado Empresa Portuaria Arica

Estado de Resultados a Marzo de 2025 y Marzo de 2024 (MM\$)

Estado de Resultados Por Naturaleza	Marzo 2025	Marzo 2024
<b>Ingresos de actividades ordinarias</b>	<b>2.794</b>	<b>2.805</b>
Gastos por beneficios a los empleados	-244	-240
Gasto por depreciación y amortización	-232	-247
Otros gastos, por naturaleza	-584	-542
Otras ganancias (pérdidas)	-1	0
<b>Ganancias (pérdidas) de actividades operacionales</b>	<b>1.733</b>	<b>1.776</b>
Ingresos financieros	110	122
Ganancias (pérdidas) de cambio en moneda extranjera	-0	0
<b>Ganancia (pérdida), antes de impuestos</b>	<b>1.842</b>	<b>1.898</b>
Gasto por impuestos a las ganancias	-561	-1.194
<b>Ganancia (pérdida)</b>	<b>1.281</b>	<b>704</b>

# Empresa Portuaria Iquique

> Av. Jorge Barrera 62, Iquique – Rut: 61.951.300-2

## Propiedad

> Fisco de Chile 100%

## Unidad de negocios

- > Concesión Portuaria de Iquique Terminal Internacional S.A. [ITI]: Frente de Atraque N°2 (molo Espigón). Mono-operado.
- > Terminal Multioperado: Frente de Atraque N° 1. Donde Empresa Portuaria Iquique [EPI] provee la infraestructura y los servicios de transferencia los provee empresas de muellaje privados, con el sistema de operación denominado MULTIOPERADOR.
- > Concesiones y arriendos de áreas, como los productos del contrato con Astilleros Marco Chilena S.A. (Astillero), Compañía Pesquera Camanchaca S.A. y CONTOPSA Inland Terminals SpA. luego de agregar los terrenos ganados al mar en el recinto portuario.
- > Otros, como los servicios prestados en Alto Hospicio: Parqueadero de camiones, servicios de hosting y almacenamiento de carga.

## Concesionario

- > ITI: Iquique Terminal Internacional S.A. Accionistas: SAAM Puertos (Grupo Luksic) con 99,9% y SAAM Inversiones SpA (Grupo Luksic) con 0,1%.

## Directorio y ejecutivos/as vigentes a Marzo de 2025

- > Presidenta: María Magdalena Balcells González
- > Director: Juan Barboza Vega
- > Directora: Nora Araya Valenzuela
- > Representante de los/as trabajadores/as: David González Cavieres
- > Gerente General: Rubén Castro Hurtado



# Estados de Situación Financiera Clasificado Empresa Portuaria Iquique

Balance a Marzo de 2025 y Diciembre de 2024 (MM\$)

Activos	Marzo 2025	Diciembre 2024
Efectivo y equivalentes al efectivo	22.855	19.316
Otros activos financieros corrientes	1.504	1.552
Otros activos no financieros corrientes	819	1.050
Deudores comerciales y otras cuentas por cobrar corrientes	4.182	2.938
Total de activos corrientes distintos de los activo o grupos de activos para su disposición clasificados como mantenidos para la venta o como mantenidos para distribuir a los propietarios	29.361	24.856
<b>Activos corrientes totales</b>	<b>29.361</b>	<b>24.856</b>
Otros activos financieros no corrientes	6.411	6.613
Propiedades, planta y equipo	81.906	82.349
Activos por impuestos diferidos	3.994	3.797
<b>Total de activos no corrientes</b>	<b>92.311</b>	<b>92.758</b>
<b>Total de activos</b>	<b>121.672</b>	<b>117.614</b>

Pasivos y Patrimonio	Marzo 2025	Diciembre 2024
Otros pasivos financieros corrientes	-	1.578
Cuentas por pagar comerciales y otras cuentas por pagar	142	214
Otras provisiones a corto plazo	69	52
Pasivos por impuestos corrientes, corrientes	7.654	4.676
Provisiones corrientes por beneficios a los empleados	258	235
Otros pasivos no financieros corrientes	2.474	2.511
Total de pasivos corrientes distintos de los pasivos incluidos en grupos de activos para su disposición clasificados como mantenidos para la venta	10.597	9.266
<b>Pasivos corrientes totales</b>	<b>10.597</b>	<b>9.266</b>
Otros pasivos financieros no corrientes	5.310	5.477
Otros pasivos no financieros no corrientes	9.427	9.806
<b>Total de pasivos no corrientes</b>	<b>14.737</b>	<b>15.283</b>
<b>Total de pasivos</b>	<b>25.334</b>	<b>24.549</b>
Capital emitido y pagado	35.459	35.459
Ganancias (pérdidas) acumuladas	60.878	57.606
Patrimonio atribuible a los propietarios de la controladora	96.338	93.065
<b>Patrimonio total</b>	<b>96.338</b>	<b>93.065</b>
<b>Total de patrimonio y pasivos</b>	<b>121.672</b>	<b>117.614</b>



# Estados de Situación Financiera Clasificado Empresa Portuaria Iquique

Estado de Resultados a Marzo de 2025 y Marzo de 2024 (MM\$)

Estado de Resultados Por Naturaleza	Marzo 2025	Marzo 2024
<b>Ingresos de actividades ordinarias</b>	<b>6.304</b>	<b>4.598</b>
Materias primas y consumibles utilizados	-14	-6
Gastos por beneficios a los empleados	-532	-424
Gasto por depreciación y amortización	-445	-456
Otros gastos, por naturaleza	-929	-899
Otras ganancias (pérdidas)	1.989	210
<b>Ganancias (pérdidas) de actividades operacionales</b>	<b>6.374</b>	<b>3.024</b>
Ingresos financieros	278	175
Costos financieros	10	-50
Ganancias (pérdidas) de cambio en moneda extranjera	105	-404
Resultados por unidades de reajuste	5	4
<b>Ganancia (pérdida), antes de impuestos</b>	<b>6.772</b>	<b>2.749</b>
Gasto por impuestos a las ganancias	-3.499	-1.195
<b>Ganancia (pérdida)</b>	<b>3.273</b>	<b>1.553</b>

# Empresa Portuaria Antofagasta

- > Av. Grecia S/N, Antofagasta – Rut: 73.968.300-9

## Propiedad

- > Fisco de Chile 100%

## Unidad de negocios

- > Concesión Portuaria a Antofagasta Terminal Internacional S.A. [ATI]: Sitios 4 y 5, monooperado.
- > Terminal 1 multioperado donde Empresa Portuaria Antofagasta [EPA]: Sitios 1 al 3, provee la infraestructura y los servicios de transferencia los provee empresas de muellaje.
- > Puerto Nuevo, área adjudicada a Plaza Antofagasta S.A. que desarrolló un proyecto turístico inmobiliario.
- > Portezuelo, una Zona Extraportuaria que funciona fundamentalmente como un área de respaldo de cargas bolivianas (graneles poluentes).

## Concesionario

- > El Frente de atraque número dos se encuentra concesionado a ATI - Antofagasta Terminal Internacional S.A. y en ella participan: SAAM Puertos S.A. (Grupo Luksic) con 35%, Grupo Empresas Navieras S.A. (Grupo Urenda) con 35% e Inversiones Punta de Rieles Ltda. con 30%.
- > Concesión Inmobiliaria Accionistas: Desarrollos Inmobiliarios SpA con 59,28% (Filial Falabella) y otros con 40,72%.



## Directorio y ejecutivos/as vigentes a Marzo de 2025

- > Presidenta: Myriam Fliman Cohen
- > Director: Jan Cademartori Dujisin
- > Director: Marcos Espinosa Monardes
- > Representante de los/as trabajadores/as: Waldo Cornejo Aravena
- > Gerente General: Carlos Escobar Olguín

# Estados de Situación Financiera Clasificado Empresa Portuaria Antofagasta

Balance a Marzo de 2025 y Diciembre de 2024 (MM\$)

Activos	Marzo 2025	Diciembre 2024
Efectivo y equivalentes al efectivo	20.447	17.348
Otros activos financieros corrientes	2.177	2.227
Otros activos no financieros corrientes	1.061	1.164
Deudores comerciales y otras cuentas por cobrar corrientes	6.605	6.047
Total de activos corrientes distintos de los activo o grupos de activos para su disposición clasificados como mantenidos para la venta o como mantenidos para distribuir a los propietarios	30.291	26.787
<b>Activos corrientes totales</b>	<b>30.291</b>	<b>26.787</b>
Otros activos financieros no corrientes	14.288	15.032
Otros activos no financieros no corrientes	4.121	4.255
Activos intangibles distintos de la plusvalía	140	137
Propiedades, planta y equipo	78.996	78.732
Propiedad de inversión	23.128	23.137
<b>Total de activos no corrientes</b>	<b>120.674</b>	<b>121.293</b>
<b>Total de activos</b>	<b>150.965</b>	<b>148.080</b>

Pasivos y Patrimonio	Marzo 2025	Diciembre 2024
Cuentas por pagar comerciales y otras cuentas por pagar	1.054	521
Otras provisiones a corto plazo	65	52
Pasivos por impuestos corrientes, corrientes	9.556	8.367
Provisiones corrientes por beneficios a los empleados	190	258
Otros pasivos no financieros corrientes	3.944	4.013
Total de pasivos corrientes distintos de los pasivos incluidos en grupos de activos para su disposición clasificados como mantenidos para la venta	14.809	13.210
<b>Pasivos corrientes totales</b>	<b>14.809</b>	<b>13.210</b>
Otros pasivos financieros no corrientes	3.013	3.150
Pasivo por impuestos diferidos	11.887	12.309
Provisiones no corrientes por beneficios a los empleados	602	597
Otros pasivos no financieros no corrientes	14.804	15.561
<b>Total de pasivos no corrientes</b>	<b>30.305</b>	<b>31.616</b>
<b>Total de pasivos</b>	<b>45.114</b>	<b>44.826</b>
Capital emitido y pagado	61.653	61.653
Ganancias (pérdidas) acumuladas	44.198	41.601
Patrimonio atribuible a los propietarios de la controladora	105.851	103.254
<b>Patrimonio total</b>	<b>105.851</b>	<b>103.254</b>
<b>Total de patrimonio y pasivos</b>	<b>150.965</b>	<b>148.080</b>

# Estados de Situación Financiera Clasificado Empresa Portuaria Antofagasta

Estado de Resultados a Marzo de 2025 y Marzo de 2024 (MM\$)

Estado de Resultados Por Naturaleza	Marzo 2025	Marzo 2024
<b>Ingresos de actividades ordinarias</b>	<b>6.699</b>	<b>7.141</b>
Otros ingresos	0	0
Gastos por beneficios a los empleados	-364	-352
Gasto por depreciación y amortización	-382	-346
Otros gastos, por naturaleza	-1.783	-1.564
<b>Ganancias (pérdidas) de actividades operacionales</b>	<b>4.171</b>	<b>4.880</b>
Ingresos financieros	233	162
Ganancias (pérdidas) de cambio en moneda extranjera	-74	23
Resultados por unidades de reajuste	8	4
<b>Ganancia (pérdida), antes de impuestos</b>	<b>4.339</b>	<b>5.068</b>
Gasto por impuestos a las ganancias	-1.742	-2.855
<b>Ganancia (pérdida)</b>	<b>2.597</b>	<b>2.213</b>

# Empresa Portuaria Coquimbo

> Melgarejo 676, Coquimbo – Rut: 61.946.300-5

## Propiedad

> Fisco de Chile 100%

## Unidad de negocios

> Concesión Portuaria a Terminal Puerto Coquimbo S.A. [TPC]: Cuenta con los Sitios 1 - 2, y recientemente finalizó la construcción del Sitio 3, en estos sitios TPC concentra la totalidad de las operaciones de transferencia y provisión de infraestructura, bajo la modalidad de sistema monooperador.

## Concesionario

> El Puerto se encuentra completamente concesionado a Terminal Puerto Coquimbo S.A. y en ella participan: Neltume Ports S.A (Grupo Von Appen) con 70% e Inversiones y Construcciones Belfi S.A. con 30%.

## Directorio y ejecutivos/as vigentes a Marzo de 2025

- > Presidente: Raúl Saldívar Auger
- > Directora: Michell Vargas Sasmay
- > Director: Raúl Carrasco Silván
- > Representante de los/as trabajadores/as: Rodrigo Monárdez Díaz
- > Gerente General: Ernesto Piwonka Carrasco



# Estados de Situación Financiera Clasificado Empresa Portuaria Coquimbo

Balance a Marzo de 2025 y Diciembre de 2024 (MM\$)

Activos	Marzo 2025	Diciembre 2024
Efectivo y equivalentes al efectivo	2.778	1.348
Otros activos financieros corrientes	2.204	2.368
Otros activos no financieros corrientes	147	176
Deudores comerciales y otras cuentas por cobrar corrientes	848	1.120
Total de activos corrientes distintos de los activo o grupos de activos para su disposición clasificados como mantenidos para la venta o como mantenidos para distribuir a los propietarios	5.978	5.012
<b>Activos corrientes totales</b>	<b>5.978</b>	<b>5.012</b>
Otros activos financieros no corrientes	10.985	11.829
Propiedades, planta y equipo	56.930	57.461
<b>Total de activos no corrientes</b>	<b>67.915</b>	<b>69.291</b>
<b>Total de activos</b>	<b>73.893</b>	<b>74.302</b>

Pasivos y Patrimonio	Marzo 2025	Diciembre 2024
Cuentas por pagar comerciales y otras cuentas por pagar	808	47
Otras provisiones a corto plazo	101	59
Pasivos por impuestos corrientes, corrientes	1.237	855
Provisiones corrientes por beneficios a los empleados	43	83
Otros pasivos no financieros corrientes	7.209	7.373
Total de pasivos corrientes distintos de los pasivos incluidos en grupos de activos para su disposición clasificados como mantenidos para la venta	9.398	8.416
<b>Pasivos corrientes totales</b>	<b>9.398</b>	<b>8.416</b>
Otros pasivos financieros no corrientes	10.336	10.657
Pasivo por impuestos diferidos	3.750	3.175
Otros pasivos no financieros no corrientes	41.039	43.135
<b>Total de pasivos no corrientes</b>	<b>55.124</b>	<b>56.966</b>
<b>Total de pasivos</b>	<b>64.522</b>	<b>65.382</b>
Capital emitido y pagado	5.907	5.907
Ganancias (pérdidas) acumuladas	3.463	3.013
Patrimonio atribuible a los propietarios de la controladora	9.371	8.920
<b>Patrimonio total</b>	<b>9.371</b>	<b>8.920</b>
<b>Total de patrimonio y pasivos</b>	<b>73.893</b>	<b>74.302</b>

# Estados de Situación Financiera Clasificado Empresa Portuaria Coquimbo

Estado de Resultados a Marzo de 2025 y Marzo de 2024 (MM\$)

Estado de Resultados Por Naturaleza	Marzo 2025	Marzo 2024
<b>Ingresos de actividades ordinarias</b>	<b>995</b>	<b>1.223</b>
Otros ingresos	353	163
Materias primas y consumibles utilizados	-2	-1
Gastos por beneficios a los empleados	-174	-162
Gasto por depreciación y amortización	-531	-68
Otros gastos, por naturaleza	-195	-203
Otras ganancias (pérdidas)	1.247	3
<b>Ganancias (pérdidas) de actividades operacionales</b>	<b>1.693</b>	<b>955</b>
Ingresos financieros	16	21
Costos financieros	-136	-0
Resultados por unidades de reajuste	457	-4
<b>Ganancia (pérdida), antes de impuestos</b>	<b>2.031</b>	<b>971</b>
Gasto por impuestos a las ganancias	-1.180	-622
Ganancia (pérdida) procedente de operaciones continuadas	851	349
<b>Ganancia (pérdida)</b>	<b>851</b>	<b>349</b>



# Empresa Portuaria Valparaíso

> Errazuriz 25, Valparaíso – Rut: 61.952.700-3

## Propiedad

> Fisco de Chile 100%

## Unidad de negocios

- > Concesión Terminal Pacífico Sur: Terminal N° 1
- > Concesión Terminal Portuario Valparaíso: Terminal N° 2
- > Concesión Zona de Extensión de Apoyo Logístico -ZEAL (45 ha)

## Concesionarios

- > El Frente N°1 se encuentra concesionado a Terminal Pacífico Sur S.A. – TPS y en ella participan: Neltume Ports S.A. con 60,01% y Contung Terminals S.A. con 39.99%.
- > El Frente N°2 está concesionado a Terminal Puerto de Valparaíso S.A. – TPV, en la cual participan Agencias Universales S.A. con 99,90% y Terminales y Servicios de Contenedores S.A. con 0,10%.
- > La Zona de extensión de Apoyo Logístico - ZEAL es administrada por ZEAL Sociedad Concesionaria S.A., en la que participa COINTER Chile S.A. con un 99% y Azvi Chile S.A. con un 1%. Su objeto es provisión de infraestructura, equipamiento y prestación de servicios básicos en la Zona de Extensión de Apoyo Logístico de Puerto Valparaíso.

## Directorio y ejecutivos/as vigentes a Marzo de 2025

- > Presidente: Luis Escobar Fritzsche
  - > Directora: Georgina Febre Gacitúa
  - > Director: Juan Gajardo López
  - > Directora: Nicole Pastene Sanguinetti
  - > Representante de los/as trabajadores/as: Sergio Cerro Hernández
  - > Gerente General: Franco Gandolfo Costa
- > (1) Con fecha 21 de abril asume como directora Andrea Alvarado Duffau.





# Estados de Situación Financiera Clasificado Empresa Portuaria Valparaíso

Balance a Marzo de 2025 y Diciembre de 2024 (MM\$)

Activos	Marzo 2025	Diciembre 2024
Efectivo y equivalentes al efectivo	20.234	15.242
Otros activos financieros corrientes	16.375	19.609
Otros activos no financieros corrientes	1.117	1.198
Deudores comerciales y otras cuentas por cobrar corrientes	4.952	5.268
Activos por impuestos corrientes, corrientes	585	550
Total de activos corrientes distintos de los activo o grupos de activos para su disposición clasificados como mantenidos para la venta o como mantenidos para distribuir a los propietarios	43.263	41.867
<b>Activos corrientes totales</b>	<b>43.263</b>	<b>41.867</b>
Otros activos financieros no corrientes	42.150	47.176
Otros activos no financieros no corrientes	33	35
Cuentas por cobrar no corrientes	514	523
Activos intangibles distintos de la plusvalía	10.438	10.440
Propiedades, planta y equipo	113.141	113.562
Activos por impuestos diferidos	44.329	44.102
<b>Total de activos no corrientes</b>	<b>210.605</b>	<b>215.837</b>
<b>Total de activos</b>	<b>253.868</b>	<b>257.704</b>

Pasivos y Patrimonio	Marzo 2025	Diciembre 2024
Cuentas por pagar comerciales y otras cuentas por pagar	9.272	2.369
Provisiones corrientes por beneficios a los empleados	679	639
Otros pasivos no financieros corrientes	21.429	24.285
Total de pasivos corrientes distintos de los pasivos incluidos en grupos de activos para su disposición clasificados como mantenidos para la venta	31.380	27.293
<b>Pasivos corrientes totales</b>	<b>31.380</b>	<b>27.293</b>
Otros pasivos financieros no corrientes	15.236	15.357
Otros pasivos no financieros no corrientes	56.952	62.981
<b>Total de pasivos no corrientes</b>	<b>72.188</b>	<b>78.338</b>
<b>Total de pasivos</b>	<b>103.567</b>	<b>105.631</b>
Capital emitido y pagado	76.490	76.490
Ganancias (pérdidas) acumuladas	75.676	77.448
Otras reservas	-1.866	-1.866
Patrimonio atribuible a los propietarios de la controladora	150.301	152.073
<b>Patrimonio total</b>	<b>150.301</b>	<b>152.073</b>
<b>Total de patrimonio y pasivos</b>	<b>253.868</b>	<b>257.704</b>

# Estados de Situación Financiera Clasificado Empresa Portuaria Valparaíso

Estado de Resultados a Marzo de 2025 y Marzo de 2024 (MM\$)

Estado de Resultados Por Naturaleza	Marzo 2025	Marzo 2024
<b>Ingresos de actividades ordinarias</b>	<b>8.786</b>	<b>8.597</b>
Otros ingresos	7	3
Materias primas y consumibles utilizados	-6	-4
Gastos por beneficios a los empleados	-940	-856
Gasto por depreciación y amortización	-696	-690
Pérdidas por deterioro de valor (reversiones de pérdidas por deterioro de valor) reconocidas en el resultado del periodo	-3	-2
Otros gastos, por naturaleza	-2.557	-2.282
<b>Ganancias (pérdidas) de actividades operacionales</b>	<b>4.590</b>	<b>4.766</b>
Ingresos financieros	286	355
Costos financieros	-319	-44
Ganancias (pérdidas) de cambio en moneda extranjera	545	82
Resultados por unidades de reajuste	-47	-22
<b>Ganancia (pérdida), antes de impuestos</b>	<b>5.056</b>	<b>5.137</b>
Gasto por impuestos a las ganancias	-1.829	-2.576
Ganancia (pérdida) procedente de operaciones continuadas	3.228	2.562
<b>Ganancia (pérdida)</b>	<b>3.228</b>	<b>2.562</b>

# Empresa Portuaria San Antonio

- › Antonio Núñez de Fonseca 1552, San Antonio – Rut: 61.960.100-9

## Propiedad

- › Fisco de Chile 100%

## Unidad de negocios

- › Concesión San Antonio Terminal Internacional: sitios 1, 2 y 3
- › Concesión DP World San Antonio: sitios 4, 5, 6 y 7 del espigón
- › Concesión Puerto Panul: sitio 8
- › Concesión QC Policarpo Toro: sitio 9

## Concesionarios

- › San Antonio Terminal Internacional S.A. donde participan: SAAM Puertos S.A. con 50%, SSA (Stevedoring Services of America) Holdings Internacional Chile Limitada con 50%.
- › DP World San Antonio S.A. donde participan: DP World Chile S.A. con 99,995%, junto a su subsidiaria Portuaria Lirquén S.A. con 0,005%.
- › Puerto Panul S.A.: en la estructura propietaria del consorcio, participan Graneles de Chile con 40%, Marítima Valparaíso - Chile S.A. con 49% y CHL Renta Alternativa II FIP con el 11% restante.
- › QC Policarpo Toro S.A. donde participan: 99,99% QC Terminales S.A.C. y 0,01% Quimpac Corp S.A.C. Que en 2020 se adjudicó el sitio 9 que transfiere graneles líquidos.

## Directorio y ejecutivos/as vigentes a Marzo de 2025

- › Presidente: Eduardo Abedrapo Bustos
- › Vicepresidente: Renato Silva Becerra
- › Directora: Paola Tapia Salas
- › Directora: Alejandra Gallegos Montandón
- › Directora: Verónica Bilbao Solar
- › Representante de los/as trabajadores/as : Óscar Vásquez Miranda
- › Gerente General : Ramón Castañeda Ponce



# Estados de Situación Financiera Clasificado Empresa Portuaria San Antonio

Balance a Marzo de 2025 y Diciembre de 2024 (MM\$)

Activos	Marzo 2025	Diciembre 2024
Efectivo y equivalentes al efectivo	11.597	9.456
Otros activos financieros corrientes	7.091	7.413
Otros activos no financieros corrientes	1.300	6.491
Deudores comerciales y otras cuentas por cobrar corrientes	12.821	9.005
Total de activos corrientes distintos de los activo o grupos de activos para su disposición clasificados como mantenidos para la venta o como mantenidos para distribuir a los propietarios	32.809	32.366
<b>Activos corrientes totales</b>	<b>32.809</b>	<b>32.366</b>
Otros activos financieros no corrientes	33.953	35.499
Otros activos no financieros no corrientes	42.633	42.434
Activos intangibles distintos de la plusvalía	256	38
Propiedades, planta y equipo	339.507	332.525
Activos por derecho de uso	-	218
Activos por impuestos diferidos	67.357	68.641
<b>Total de activos no corrientes</b>	<b>483.706</b>	<b>479.356</b>
<b>Total de activos</b>	<b>516.514</b>	<b>511.722</b>

Pasivos y Patrimonio	Marzo 2025	Diciembre 2024
Otros pasivos financieros corrientes	-	229
Cuentas por pagar comerciales y otras cuentas por pagar	2.237	618
Pasivos por impuestos corrientes, corrientes	21.679	17.335
Provisiones corrientes por beneficios a los empleados	787	823
Otros pasivos no financieros corrientes	16.277	16.858
Total de pasivos corrientes distintos de los pasivos incluidos en grupos de activos para su disposición clasificados como mantenidos para la venta	40.980	35.863
<b>Pasivos corrientes totales</b>	<b>40.980</b>	<b>35.863</b>
Otros pasivos financieros no corrientes	127.923	131.988
Provisiones no corrientes por beneficios a los empleados	31	31
Otros pasivos no financieros no corrientes	81.516	85.339
<b>Total de pasivos no corrientes</b>	<b>209.470</b>	<b>217.358</b>
<b>Total de pasivos</b>	<b>250.450</b>	<b>253.221</b>
Capital emitido y pagado	103.235	103.235
Ganancias (pérdidas) acumuladas	165.084	157.520
Otras reservas	-2.254	-2.254
Patrimonio atribuible a los propietarios de la controladora	266.065	258.501
<b>Patrimonio total</b>	<b>266.065</b>	<b>258.501</b>
<b>Total de patrimonio y pasivos</b>	<b>516.514</b>	<b>511.722</b>

# Estados de Situación Financiera Clasificado Empresa Portuaria San Antonio

Estado de Resultados a Marzo de 2025 y Marzo de 2024 (MM\$)

Estado de Resultados Por Naturaleza	Marzo 2025	Marzo 2024
<b>Ingresos de actividades ordinarias</b>	<b>17.346</b>	<b>17.439</b>
Otros ingresos	88	37
Materias primas y consumibles utilizados	-6	-2
Gastos por beneficios a los empleados	-1.359	-1.071
Gasto por depreciación y amortización	-2.273	-2.382
Otros gastos, por naturaleza	-2.700	-2.168
<b>Ganancias (pérdidas) de actividades operacionales</b>	<b>11.096</b>	<b>11.853</b>
Ingresos financieros	243	1.391
Costos financieros	-1.756	-1.316
Ganancias (pérdidas) de cambio en moneda extranjera	5.595	-13.034
Resultados por unidades de reajuste	149	-0
<b>Ganancia (pérdida), antes de impuestos</b>	<b>15.327</b>	<b>-1.106</b>
Gasto por impuestos a las ganancias	-7.763	1.998
Ganancia (pérdida) procedente de operaciones continuadas	7.564	892
<b>Ganancia (pérdida)</b>	<b>7.564</b>	<b>892</b>

# Empresa Portuaria Talcahuano San Vicente

> Av. Blanco Encalada 547, Talcahuano – Rut: 61.960.100-1

## Propiedad

> Fisco de Chile 100%

## Unidad de negocio

- > Concesión Puerto de Talcahuano: 2 sitios
- > Concesión Puerto de San Vicente: 5 sitios

## Concesionarios

- > El Puerto de Talcahuano se encuentra concesionado a Talcahuano Terminal Portuario S.A, donde participan: GEN (Grupo Empresas Navieras S.A.) con 99% y Portuaria Mar Austral S.A (Grupo Urenda) con 1%.
- > El Puerto de San Vicente se encuentra concesionado a San Vicente Terminal Internacional S.A. donde participan: SAAM Puertos S.A. (Grupo Luksic) con 50%, SSA (Stevedoring Services of America) Holdings Internacional Chile Limitada con 50%.

## Directorio y ejecutivos/as vigentes a Marzo de 2025

- > Presidente: Alejandro Tudela Román
- > Vicepresidenta: Ximena Torrejón Cantuaria
- > Directora: Fadua Gajardo Pineda
- > Director: Sergio Villegas Sánchez
- > Director: Alfredo Leiton Arbea
- > Representante de los/as trabajadores/as: Úrsula Valdés Véjar
- > Gerente General: Cristian Wulf Sotomayor





# Estados de Situación Financiera Clasificado Empresa Portuaria Talcahuano San Vicente

Balance a Marzo de 2025 y Diciembre de 2024 (MM\$)

Activos	Marzo 2025	Diciembre 2024
Efectivo y equivalentes al efectivo	9.988	8.033
Otros activos financieros corrientes	10.448	10.462
Otros activos no financieros corrientes	765	852
Deudores comerciales y otras cuentas por cobrar corrientes	3.115	2.543
Total de activos corrientes distintos de los activo o grupos de activos para su disposición clasificados como mantenidos para la venta o como mantenidos para distribuir a los propietarios	24.316	21.890
<b>Activos corrientes totales</b>	<b>24.316</b>	<b>21.890</b>
Otros activos financieros no corrientes	42.230	44.624
Otros activos no financieros no corrientes	21	21
Propiedades, planta y equipo	45.493	45.735
Activos por impuestos diferidos	19.765	19.316
<b>Total de activos no corrientes</b>	<b>107.508</b>	<b>109.695</b>
<b>Total de activos</b>	<b>131.824</b>	<b>131.585</b>

Pasivos y Patrimonio	Marzo 2025	Diciembre 2024
Cuentas por pagar comerciales y otras cuentas por pagar	677	55
Pasivos por impuestos corrientes, corrientes	1.753	1.222
Provisiones corrientes por beneficios a los empleados	288	250
Otros pasivos no financieros corrientes	10.678	10.488
Total de pasivos corrientes distintos de los pasivos incluidos en grupos de activos para su disposición clasificados como mantenidos para la venta	13.396	12.016
<b>Pasivos corrientes totales</b>	<b>13.396</b>	<b>12.016</b>
Provisiones no corrientes por beneficios a los empleados	503	488
Otros pasivos no financieros no corrientes	42.230	44.624
<b>Total de pasivos no corrientes</b>	<b>42.733</b>	<b>45.112</b>
<b>Total de pasivos</b>	<b>56.128</b>	<b>57.128</b>
Capital emitido y pagado	41.507	41.507
Ganancias (pérdidas) acumuladas	35.201	33.963
Otras reservas	-1.012	-1.012
Patrimonio atribuible a los propietarios de la controladora	75.695	74.457
<b>Patrimonio total</b>	<b>75.695</b>	<b>74.457</b>
<b>Total de patrimonio y pasivos</b>	<b>131.824</b>	<b>131.585</b>

# Estados de Situación Financiera Clasificado Empresa Portuaria Talcahuano San Vicente

Estado de Resultados a Marzo de 2025 y Marzo de 2024 (MM\$)

Estado de Resultados Por Naturaleza	Marzo 2025	Marzo 2024
<b>Ingresos de actividades ordinarias</b>	<b>3.345</b>	<b>2.724</b>
Otros ingresos	1	145
Materias primas y consumibles utilizados	-4	-2
Gastos por beneficios a los empleados	-503	-413
Gasto por depreciación y amortización	-245	-269
Otros gastos, por naturaleza	-1.087	-759
Otras ganancias (pérdidas)	-6	-11
<b>Ganancias (pérdidas) de actividades operacionales</b>	<b>1.501</b>	<b>1.415</b>
Ingresos financieros	181	207
Resultados por unidades de reajuste	1	2
Ganancias (pérdidas) que surgen de diferencias entre importes en libros anteriores y el valor razonable de activos financieros reclasificados como medidos al valor razonable	24	57
<b>Ganancia (pérdida), antes de impuestos</b>	<b>1.706</b>	<b>1.681</b>
Gasto por impuestos a las ganancias	-468	-883
Ganancia (pérdida) procedente de operaciones continuadas	1.238	797
<b>Ganancia (pérdida)</b>	<b>1.238</b>	<b>797</b>



# Empresa Portuaria Puerto Montt

> Angelmó 1673, Puerto Montt – Rut: 61.950.900-5

## Propiedad

> Fisco de Chile 100%

## Unidad de negocio

- > Frente de atraque en Puerto Montt con dos sitios. Sitio 1: Naves de hasta 230 metros de eslora; Sitio 2: Naves de hasta 145 metros de eslora.
- > Puerto de Castro: Actividad salmonera y de conectividad; muelle de 74 metros; eslora máxima 125 metros; área de respaldo de 1 hectárea; 1000 metros cuadrados de acopio techado; una rampa de conectividad.
- > Terminal de transbordadores: cinco rampas especialmente diseñadas para operar a diferentes niveles de mareas.
- > Rampas de conectividad.

## Directorio y ejecutivos/as vigentes a Marzo de 2025

- > Presidente: Julián Goñi Melías
- > Director: Eduardo Arancibia Romo
- > Directora: Maritza Alejandra Hernández
- > Representante de los/as trabajadores/as: Paulo Barrientos Oyarzo
- > Gerente General: Edmundo Silva Martel



# Estados de Situación Financiera Clasificado Empresa Portuaria Puerto Montt

Balance a Marzo de 2025 y Diciembre de 2024 (MM\$)

Activos	Marzo 2025	Diciembre 2024
Efectivo y equivalentes al efectivo	2.121	2.752
Otros activos no financieros corrientes	234	305
Deudores comerciales y otras cuentas por cobrar corrientes	2.361	1.662
Inventarios corrientes	46	46
Activos por impuestos corrientes, corrientes	128	319
Total de activos corrientes distintos de los activo o grupos de activos para su disposición clasificados como mantenidos para la venta o como mantenidos para distribuir a los propietarios	4.890	5.083
<b>Activos corrientes totales</b>	<b>4.890</b>	<b>5.083</b>
Propiedades, planta y equipo	20.602	20.216
Propiedad de inversión	556	556
<b>Total de activos no corrientes</b>	<b>21.158</b>	<b>20.771</b>
<b>Total de activos</b>	<b>26.048</b>	<b>25.855</b>

Pasivos y Patrimonio	Marzo 2025	Diciembre 2024
Otros pasivos financieros corrientes	249	239
Pasivos por arrendamientos corrientes	36	39
Cuentas por pagar comerciales y otras cuentas por pagar	440	561
Otras provisiones a corto plazo	63	50
Pasivos por impuestos corrientes, corrientes	136	180
Provisiones corrientes por beneficios a los empleados	283	265
Total de pasivos corrientes distintos de los pasivos incluidos en grupos de activos para su disposición clasificados como mantenidos para la venta	1.207	1.334
<b>Pasivos corrientes totales</b>	<b>1.207</b>	<b>1.334</b>
Otros pasivos financieros no corrientes	1.388	1.496
Pasivos por arrendamientos no corrientes	68	75
Pasivo por impuestos diferidos	2.575	2.764
<b>Total de pasivos no corrientes</b>	<b>4.031</b>	<b>4.335</b>
<b>Total de pasivos</b>	<b>5.238</b>	<b>5.669</b>
Capital emitido y pagado	10.864	10.864
Ganancias (pérdidas) acumuladas	6.360	5.736
Otras reservas	3.586	3.586
Patrimonio atribuible a los propietarios de la controladora	20.810	20.186
<b>Patrimonio total</b>	<b>20.810</b>	<b>20.186</b>
<b>Total de patrimonio y pasivos</b>	<b>26.048</b>	<b>25.855</b>

# Estados de Situación Financiera Clasificado Empresa Portuaria Puerto Montt

Estado de Resultados a Marzo de 2025 y Marzo de 2024 (MM\$)

Estado de Resultados Por Naturaleza	Marzo 2025	Marzo 2024
<b>Ingresos de actividades ordinarias</b>	<b>2.316</b>	<b>2.150</b>
Otros ingresos	-	1
Gastos por beneficios a los empleados	-502	-390
Gasto por depreciación y amortización	-120	-122
Otros gastos, por naturaleza	-912	-853
Otras ganancias (pérdidas)	24	-8
<b>Ganancias (pérdidas) de actividades operacionales</b>	<b>805</b>	<b>778</b>
Ingresos financieros	22	57
Costos financieros	-74	-45
Resultados por unidades de reajuste	1	0
<b>Ganancia (pérdida), antes de impuestos</b>	<b>755</b>	<b>791</b>
Gasto por impuestos a las ganancias	-131	-360
<b>Ganancia (pérdida)</b>	<b>624</b>	<b>431</b>

# Empresa Portuaria Chacabuco

> Lib. B. O'Higgins S/N, Chacabuco – Rut: 61.959.100-3

## Propiedad

> Fisco de Chile 100%

## Unidad de negocio

- > Puerto Chacabuco
- > Rampas de conectividad

## Directorio y ejecutivos/as vigentes a Marzo de 2025

- > Presidente: Luis Enrique Runín Zúñiga
- > Vicepresidenta: Zaida Muñoz Aravena
- > Director: César Peyrin Urrutia
- > Representante de los/as trabajadores/as: Patricio Melián Aguilar
- > Gerente General: Felipe Eduardo Candia Araya



# Estados de Situación Financiera Clasificado Empresa Portuaria Chacabuco

Balance a Marzo de 2025 y Diciembre de 2024 (MM\$)

Activos	Marzo 2025	Diciembre 2024
Efectivo y equivalentes al efectivo	291	545
Otros activos no financieros corrientes	130	149
Deudores comerciales y otras cuentas por cobrar corrientes	943	595
Total de activos corrientes distintos de los activo o grupos de activos para su disposición clasificados como mantenidos para la venta o como mantenidos para distribuir a los propietarios	1.364	1.289
<b>Activos corrientes totales</b>	<b>1.364</b>	<b>1.289</b>
Otros activos no financieros no corrientes	5	5
Activos intangibles distintos de la plusvalía	4	4
Propiedades, planta y equipo	7.775	7.797
Activos por impuestos diferidos	246	201
<b>Total de activos no corrientes</b>	<b>8.030</b>	<b>8.007</b>
<b>Total de activos</b>	<b>9.394</b>	<b>9.296</b>

Pasivos y Patrimonio	Marzo 2025	Diciembre 2024
Cuentas por pagar comerciales y otras cuentas por pagar	188	195
Otras provisiones a corto plazo	52	52
Pasivos por impuestos corrientes, corrientes	39	73
Provisiones corrientes por beneficios a los empleados	155	149
Otros pasivos no financieros corrientes	23	16
Total de pasivos corrientes distintos de los pasivos incluidos en grupos de activos para su disposición clasificados como mantenidos para la venta	457	484
<b>Pasivos corrientes totales</b>	<b>457</b>	<b>484</b>
<b>Total de pasivos</b>	<b>457</b>	<b>484</b>
Capital emitido y pagado	7.357	7.357
Ganancias (pérdidas) acumuladas	1.579	1.454
Patrimonio atribuible a los propietarios de la controladora	8.937	8.812
<b>Patrimonio total</b>	<b>8.937</b>	<b>8.812</b>
<b>Total de patrimonio y pasivos</b>	<b>9.394</b>	<b>9.296</b>

# Estados de Situación Financiera Clasificado Empresa Portuaria Chacabuco

Estado de Resultados a Marzo de 2025 y Marzo de 2024 (MM\$)

Estado de Resultados Por Naturaleza	Marzo 2025	Marzo 2024
<b>Ingresos de actividades ordinarias</b>	<b>964</b>	<b>826</b>
Otros ingresos	1	1
Materias primas y consumibles utilizados	-5	-14
Gastos por beneficios a los empleados	-284	-253
Gasto por depreciación y amortización	-76	-70
Otros gastos, por naturaleza	-427	-345
<b>Ganancias (pérdidas) de actividades operacionales</b>	<b>173</b>	<b>146</b>
Ingresos financieros	4	14
Resultados por unidades de reajuste	2	-0
<b>Ganancia (pérdida), antes de impuestos</b>	<b>178</b>	<b>160</b>
Gasto por impuestos a las ganancias	-53	-67
<b>Ganancia (pérdida)</b>	<b>125</b>	<b>93</b>

# Empresa Portuaria Austral

> O'Higgins 1385, Punta Arenas – Rut: 61.956.700-5

## Propiedad

> Fisco de Chile 100%

## Unidad de negocio

- > Muelle Prat (Punta Arenas).
- > Muelle J.S. Mardones (Punta Arenas).
- > Muelle Puerto Natales.
- > Rampas de conectividad.

## Directorio y ejecutivos/as vigentes a Marzo de 2025

- > Presidente: Gabriel Aldoney Vargas
- > Directora: Jessica Saldivia Maldonado
- > Director: José Retamales Espinoza
- > Representante de los/as trabajadores/as: Mauricio Varas Ulloa
- > Gerente General: Miguel Palma Morales





# Estados de Situación Financiera Clasificado Empresa Portuaria Austral

Balance a Marzo de 2025 y Diciembre de 2024 (MM\$)

Activos	Marzo 2025	Diciembre 2024
Efectivo y equivalentes al efectivo	8.223	6.780
Otros activos no financieros corrientes	353	381
Deudores comerciales y otras cuentas por cobrar corrientes	2.550	2.513
Inventarios corrientes	57	58
Total de activos corrientes distintos de los activo o grupos de activos para su disposición clasificados como mantenidos para la venta o como mantenidos para distribuir a los propietarios	11.184	9.732
<b>Activos corrientes totales</b>	<b>11.184</b>	<b>9.732</b>
Propiedades, planta y equipo	24.156	23.935
Activos por impuestos diferidos	6.551	6.383
<b>Total de activos no corrientes</b>	<b>30.707</b>	<b>30.318</b>
<b>Total de activos</b>	<b>41.891</b>	<b>40.050</b>

Pasivos y Patrimonio	Marzo 2025	Diciembre 2024
Otros pasivos financieros corrientes	512	750
Cuentas por pagar comerciales y otras cuentas por pagar	613	393
Otras provisiones a corto plazo	749	728
Pasivos por impuestos corrientes, corrientes	2.731	1.720
Provisiones corrientes por beneficios a los empleados	428	440
Total de pasivos corrientes distintos de los pasivos incluidos en grupos de activos para su disposición clasificados como mantenidos para la venta	5.033	4.031
<b>Pasivos corrientes totales</b>	<b>5.033</b>	<b>4.031</b>
Otros pasivos financieros no corrientes	66	131
<b>Total de pasivos no corrientes</b>	<b>66</b>	<b>131</b>
<b>Total de pasivos</b>	<b>5.099</b>	<b>4.162</b>
Capital emitido y pagado	20.328	20.328
Ganancias (pérdidas) acumuladas	16.463	15.560
Patrimonio atribuible a los propietarios de la controladora	36.791	35.889
<b>Patrimonio total</b>	<b>36.791</b>	<b>35.889</b>
<b>Total de patrimonio y pasivos</b>	<b>41.891</b>	<b>40.050</b>



# Estados de Situación Financiera Clasificado Empresa Portuaria Austral

Estado de Resultados a Marzo de 2025 y Marzo de 2024 (MM\$)

Estado de Resultados Por Naturaleza	Marzo 2025	Marzo 2024
<b>Ingresos de actividades ordinarias</b>	<b>3.603</b>	<b>3.545</b>
Otros ingresos	45	23
Gastos por beneficios a los empleados	-548	-405
Gasto por depreciación y amortización	-186	-177
Otros gastos, por naturaleza	-1.246	-1.133
<b>Ganancias (pérdidas) de actividades operacionales</b>	<b>1.669</b>	<b>1.854</b>
Ingresos financieros	84	171
Costos financieros	-8	-15
Resultados por unidades de reajuste	3	-20
<b>Ganancia (pérdida), antes de impuestos</b>	<b>1.749</b>	<b>1.991</b>
Gasto por impuestos a las ganancias	-846	-1.244
<b>Ganancia (pérdida)</b>	<b>903</b>	<b>747</b>

# Empresa de Transporte de Pasajeros Metro S.A.

> Av. Libertador Bernardo O'higgins 1414, Santiago – Rut: 61.219.000-3

## Propiedad

- > CORFO 43,55%
- > Fisco de Chile 56,45%

## Unidad de negocios

- > METRO S.A. tiene por objeto la realización de todas las actividades propias del servicio de transporte de pasajeros en ferrocarriles metropolitanos u otros medios eléctricos complementarios, mediante buses y taxibuses de cualquier tecnología que presten servicios de transporte público de pasajeros en superficie.

Con la publicación de la Ley N° 20.950, se autorizó al Estado para emitir y operar medios de pago con provisión de fondos, en los términos establecidos en la ley que autoriza la emisión de dichos medios de pago por entidades no bancarias, y la normativa dictada conforme a ella.

Transporte de pasajeros en Líneas 1, 2, 3, 4, 4A, 5 y 6 de la Red de Metro. La red actual tiene 149 km, y 143 estaciones; 1.445 coches y 6 talleres de mantenimiento; 8 cocheras, espacios y salas culturales.

- > Negocios No Tarifarios, que corresponden a actividades anexas al servicio de transporte.



## Directorio y ejecutivos/as vigentes a Marzo de 2025

- > Presidente: Guillermo Tadao Muñoz Senda
- > Vicepresidenta: Marcela Adriana Munizaga Muñoz
- > Director: Nicolás Darío Valenzuela Levi
- > Directora: Susana Bernardita González Leiva
- > Director: Tadashi Alberto Takaoka Caqueo
- > Directora: Francisca Javiera Estrada Quezada
- > Director: Matías Salazar Zegers
- > Gerente General: Felipe Bravo Busta

# Estados de Situación Financiera Clasificado Empresa de Transporte de Pasajeros Metro S.A.

Balance a Marzo de 2025 y Diciembre de 2024 (MM\$)

Activos	Marzo 2025	Diciembre 2024
Efectivo y equivalentes al efectivo	544.086	631.522
Otros activos financieros corrientes	76.471	58.421
Otros activos no financieros corrientes	12.181	14.501
Deudores comerciales y otras cuentas por cobrar corrientes	16.855	29.153
Cuentas por cobrar a entidades relacionadas, corrientes	36.398	-
Inventarios corrientes	24.862	24.306
Activos por impuestos corrientes, corrientes	1.427	1.055
Total de activos corrientes distintos de los activo o grupos de activos para su disposición clasificados como mantenidos para la venta o como mantenidos para distribuir a los propietarios	712.279	758.958
<b>Activos corrientes totales</b>	<b>712.279</b>	<b>758.958</b>
Otros activos financieros no corrientes	108.329	131.933
Otros activos no financieros no corrientes	22.673	24.093
Cuentas por cobrar no corrientes	2.823	1.772
Inventarios, no corrientes	18.839	17.327
Activos intangibles distintos de la plusvalía	12.408	12.789
Propiedades, planta y equipo	6.186.019	6.094.446
Propiedad de inversión	23.495	21.739
Activos por derecho de uso	2.702	2.450
<b>Total de activos no corrientes</b>	<b>6.377.288</b>	<b>6.306.548</b>
<b>Total de activos</b>	<b>7.089.567</b>	<b>7.065.506</b>

Pasivos y Patrimonio	Marzo 2025	Diciembre 2024
Otros pasivos financieros corrientes	179.498	166.642
Pasivos por arrendamientos corrientes	1.079	959
Cuentas por pagar comerciales y otras cuentas por pagar	131.252	113.752
Cuentas por pagar a entidades relacionadas, corrientes	3.318	1.139
Otras provisiones a corto plazo	2.079	2.299
Provisiones corrientes por beneficios a los empleados	14.141	24.593
Otros pasivos no financieros corrientes	59.576	20.073
Total de pasivos corrientes distintos de los pasivos incluidos en grupos de activos para su disposición clasificados como mantenidos para la venta	390.943	329.458
<b>Pasivos corrientes totales</b>	<b>390.943</b>	<b>329.458</b>
Otros pasivos financieros no corrientes	3.604.538	3.748.198
Pasivos por arrendamientos no corrientes	1.955	1.709
Cuentas por pagar no corrientes	4.250	4.337
Cuentas por pagar a entidades relacionadas, no corrientes	78.016	9.345
Provisiones no corrientes por beneficios a los empleados	12.577	12.617
Otros pasivos no financieros no corrientes	10.950	11.249
<b>Total de pasivos no corrientes</b>	<b>3.712.285</b>	<b>3.787.455</b>
<b>Total de pasivos</b>	<b>4.103.229</b>	<b>4.116.913</b>
Capital emitido y pagado	5.527.938	5.527.938
Ganancias (pérdidas) acumuladas	-2.565.699	-2.601.518
Otras reservas	24.110	22.183
Patrimonio atribuible a los propietarios de la controladora	2.986.349	2.948.604
Participaciones no controladoras	-11	-11
<b>Patrimonio total</b>	<b>2.986.339</b>	<b>2.948.593</b>
<b>Total de patrimonio y pasivos</b>	<b>7.089.567</b>	<b>7.065.506</b>

# Estados de Situación Financiera Clasificado Empresa de Transporte de Pasajeros Metro S.A.

Estados de Resultados Consolidados a Marzo de 2025 y Marzo de 2024 (MM\$)

Estado de Resultados Por Función	Marzo 2025	Marzo 2024
<b>Ingresos de actividades ordinarias</b>	<b>141.472</b>	<b>131.130</b>
Costo de ventas	(122.995)	(121.902)
<b>Ganancia bruta</b>	<b>18.478</b>	<b>9.228</b>
Otros ingresos	289	663
Gastos de administración	(15.353)	(11.901)
Otros gastos, por función	(1.675)	(504)
Otras ganancias (pérdidas)	-	(72)
<b>Ganancias (pérdidas) de actividades operacionales</b>	<b>1.738</b>	<b>(2.586)</b>
Ingresos financieros	8.031	12.701
Costos financieros	(38.429)	(35.742)
Ganancias (pérdidas) de cambio en moneda extranjera	79.704	(180.045)
Resultados por unidades de reajuste	(15.175)	(10.642)
<b>Ganancia (pérdida), antes de impuestos</b>	<b>35.869</b>	<b>(216.313)</b>
Ganancia (pérdida) procedente de operaciones continuadas	35.869	(216.313)
<b>Ganancia (pérdida)</b>	<b>35.869</b>	<b>(216.313)</b>

# Empresa los Ferrocarriles del Estado

> Morandé 115, piso 6, Santiago – Rut: 61.216.000-7

## Propiedad

> Fisco de Chile 100%

## Unidad de negocios

> El Grupo EFE está organizado en cinco empresas, una matriz y cuatro filiales activas. EFE participa adicionalmente en 2 coligadas.



- > El Negocio ferroviario se segmenta geográficamente en cuatro unidades:
  - Limache – Puerto Valparaíso
  - Alameda – Chillán
  - Ramal San Rosendo - Concepción (carga y pasajeros)
  - Chillán al sur (trenes de carga)

## Directorio y ejecutivos/as vigentes a Marzo de 2025

- > Presidente: Eric Martin González
- > Vicepresidente: Fidel Miranda Bravo
- > Director: Rafael Epstein Numhauser
- > Directora: Loreto Wahr Rivas
- > Directora: Mabel Leva Henríquez
- > Director: Juan Antonio Carrasco Montagna
- > Directora: Beatriz Bonifetti Miranda
- > Representante de los/as trabajadores/as: Agustín Barrales Navarrete
- > Gerente General: José Solorza Estévez



# Estados de Situación Financiera Consolidado Empresa los Ferrocarriles del Estado

Balance a Marzo de 2025 y Diciembre de 2024 (MM\$)

Activos	Marzo 2025	Diciembre 2024
Efectivo y equivalentes al efectivo	253.432	47.934
Otros activos financieros corrientes	66.998	98.019
Otros activos no financieros corrientes	244	1.202
Deudores comerciales y otras cuentas por cobrar corrientes	9.177	9.481
Cuentas por cobrar a entidades relacionadas, corrientes	102.504	140.402
Inventarios corrientes	1.135	990
Activos por impuestos corrientes, corrientes	94.002	75.365
Total de activos corrientes distintos de los activo o grupos de activos para su disposición clasificados como mantenidos para la venta o como mantenidos para distribuir a los propietarios	527.491	373.393
<b>Activos corrientes totales</b>	<b>527.491</b>	<b>373.393</b>
Cuentas por cobrar no corrientes	4	4
Cuentas por cobrar a entidades relacionadas, no corrientes	521.016	516.996
Inversiones contabilizadas utilizando el método de la participación	15.806	15.006
Activos intangibles distintos de la plusvalía	4.807	4.931
Propiedades, planta y equipo	2.336.872	2.262.185
Propiedad de inversión	30.372	30.378
<b>Total de activos no corrientes</b>	<b>2.908.877</b>	<b>2.829.499</b>
<b>Total de activos</b>	<b>3.436.368</b>	<b>3.202.891</b>

Pasivos y Patrimonio	Marzo 2025	Diciembre 2024
Otros pasivos financieros corrientes	83.664	64.346
Cuentas por pagar comerciales y otras cuentas por pagar	66.084	134.962
Cuentas por pagar a entidades relacionadas, corrientes	4.222	4.222
Pasivos por impuestos corrientes, corrientes	8	4
Provisiones corrientes por beneficios a los empleados	5.267	8.394
Otros pasivos no financieros corrientes	112.115	138.884
Total de pasivos corrientes distintos de los pasivos incluidos en grupos de activos para su disposición clasificados como mantenidos para la venta	271.361	350.812
<b>Pasivos corrientes totales</b>	<b>271.361</b>	<b>350.812</b>
Otros pasivos financieros no corrientes	3.509.938	3.199.869
Cuentas por pagar no corrientes	6.600	6.600
Otras provisiones a largo plazo	14.911	14.911
Provisiones no corrientes por beneficios a los empleados	5.727	5.533
Otros pasivos no financieros no corrientes	643.976	641.255
<b>Total de pasivos no corrientes</b>	<b>4.181.153</b>	<b>3.868.169</b>
<b>Total de pasivos</b>	<b>4.452.514</b>	<b>4.218.981</b>
Capital emitido y pagado	410.777	410.777
Ganancias (pérdidas) acumuladas	-2.578.571	-2.577.323
Otras reservas	1.151.648	1.150.457
Patrimonio atribuible a los propietarios de la controladora	-1.016.146	-1.016.089
Participaciones no controladoras	-0	-0
<b>Patrimonio total</b>	<b>-1.016.146</b>	<b>-1.016.090</b>
<b>Total de patrimonio y pasivos</b>	<b>3.436.368</b>	<b>3.202.891</b>



# Estados de Situación Financiera Consolidado Empresa los Ferrocarriles del Estado

Estado de Resultados Consolidado a Marzo de 2025 y Marzo de 2024 (MM\$)

Estado de Resultados Por Función	Marzo 2025	Marzo 2024
<b>Ingresos de actividades ordinarias</b>	<b>36.409</b>	<b>30.038</b>
Costo de ventas	(33.862)	(27.467)
<b>Ganancia bruta</b>	<b>2.547</b>	<b>2.571</b>
Otros ingresos	2.104	4.262
Gastos de administración	(7.744)	(7.596)
Otras ganancias (pérdidas)	22.951	21.689
<b>Ganancias (pérdidas) de actividades operacionales</b>	<b>19.857</b>	<b>20.926</b>
Ingresos financieros	171	350
Costos financieros	(29.540)	(24.692)
Participación en las ganancias (pérdidas) de asociadas y negocios conjuntos que se contabilicen utilizando el método de la participación	433	304
Ganancias (pérdidas) de cambio en moneda extranjera	33.212	(64.328)
Resultados por unidades de reajuste	(25.378)	(16.341)
<b>Ganancia (pérdida), antes de impuestos</b>	<b>(1.244)</b>	<b>(83.780)</b>
Gasto por impuestos a las ganancias	(4)	-
Ganancia (pérdida) procedente de operaciones continuadas	(1.248)	(83.780)
<b>Ganancia (pérdida)</b>	<b>(1.248)</b>	<b>(83.780)</b>

# Comercializadora de Trigo S.A.

> Alameda 1302, piso 10, Of.102, Santiago – Rut: 95.511.150-6

## Propiedad

- > CORFO 97,92%
- > Otros accionistas 2,08%

## Unidad de Negocios

- > Las principales actividades de Cotrisa son:
  - i) Programa de Compra de Cereales (Trigo, Maíz).
  - ii) Prestación de Servicios de almacenaje, secado, limpieza y gestión de compra de granos.
  - iii) Laboratorio que cumple funciones de arbitrajes de análisis de calidad de granos en calidad de servicio otorgado a empresas que compran trigo o maíz (Ley N° 20.656 de 2013, Regula las Transacciones Comerciales de Productos Agropecuarios).
  - iv) Rondas de ensayo en trigo y maíz (intercircuitos): Servicio de evaluación de desempeño de un laboratorio en particular.
  - v) Capacitaciones a responsables técnicos y analistas de laboratorios; Sello Cotrisa; y análisis de calidad de granos.
  - vi) Provisión de información del rubro a la opinión pública.

## Directorio y ejecutivos/as vigentes a Marzo 2025

- > Presidente: Iván Augusto Nazif Astorga
- > Vicepresidenta: Maruja Cortés Belmar
- > Directora: Rayen Ximena Millaleo Millaleo
- > Gerente General: Gonzalo Becerra Martínez



Planta de silos Los Ángeles.



# Estados de Situación Financiera Clasificado Comercializadora de Trigo S.A.

Balance a Marzo de 2025 y Diciembre de 2024 (MM\$)

Activos	Marzo 2025	Diciembre 2024
Efectivo y equivalentes al efectivo	158	74
Otros activos financieros corrientes	2.455	3.026
Otros activos no financieros corrientes	28	21
Deudores comerciales y otras cuentas por cobrar corrientes	186	218
Inventarios corrientes	28	24
Activos por impuestos corrientes, corrientes	95	67
Total de activos corrientes distintos de los activo o grupos de activos para su disposición clasificados como mantenidos para la venta o como mantenidos para distribuir a los propietarios	2.951	3.430
<b>Activos corrientes totales</b>	<b>2.951</b>	<b>3.430</b>
Otros activos financieros no corrientes	7.239	6.469
Activos intangibles distintos de la plusvalía	3	5
Propiedades, planta y equipo	3.805	3.810
Propiedad de inversión	117	119
Activos por impuestos diferidos	392	392
<b>Total de activos no corrientes</b>	<b>11.556</b>	<b>10.794</b>
<b>Total de activos</b>	<b>14.506</b>	<b>14.225</b>

Pasivos y Patrimonio	Marzo 2025	Diciembre 2024
Cuentas por pagar comerciales y otras cuentas por pagar	336	230
Pasivos por impuestos corrientes, corrientes	213	153
Provisiones corrientes por beneficios a los empleados	42	48
Total de pasivos corrientes distintos de los pasivos incluidos en grupos de activos para su disposición clasificados como mantenidos para la venta	591	432
<b>Pasivos corrientes totales</b>	<b>591</b>	<b>432</b>
<b>Total de pasivos</b>	<b>591</b>	<b>432</b>
Capital emitido y pagado	12.270	12.270
Ganancias (pérdidas) acumuladas	1.646	1.523
Patrimonio atribuible a los propietarios de la controladora	13.916	13.793
<b>Patrimonio total</b>	<b>13.916</b>	<b>13.793</b>
<b>Total de patrimonio y pasivos</b>	<b>14.506</b>	<b>14.225</b>

# Estados de Situación Financiera Clasificado Comercializadora de Trigo S.A.

Estado de Resultados a Marzo de 2025 y Marzo de 2024 (MM\$)

Estado de Resultados Por Función	Marzo 2025	Marzo 2024
<b>Ingresos de actividades ordinarias</b>	<b>333</b>	<b>405</b>
Costo de ventas	(226)	(224)
<b>Ganancia bruta</b>	<b>107</b>	<b>181</b>
Otros ingresos	82	31
Gastos de administración	(278)	(174)
Otros gastos, por función	(2)	(2)
<b>Ganancias (pérdidas) de actividades operacionales</b>	<b>(90)</b>	<b>35</b>
Ingresos financieros	117	105
Costos financieros	(3)	-
Resultados por unidades de reajuste	99	-
<b>Ganancia (pérdida), antes de impuestos</b>	<b>123</b>	<b>140</b>
Ganancia (pérdida) procedente de operaciones continuadas	123	140
<b>Ganancia (pérdida)</b>	<b>123</b>	<b>140</b>

# Empresa Concesionaria de Servicios Sanitarios S.A.

> Monjitas 392, piso 10, oficina 1003, Santiago – Rut: 96.579.410-7

## Propiedad

- > CORFO 99,17%
- > Fisco de Chile 0,83%

## Unidades de Negocio

- > Econssa Chile S.A. tiene como función principal el control del cumplimiento de nueve contratos suscritos con empresas operadoras privadas, mediante los cuales transfirió el derecho de explotación de concesiones sanitarias ubicadas en diversas regiones del país.
- > La empresa es responsable del servicio de tratamiento y disposición de aguas servidas en la ciudad de Antofagasta, función que lleva a cabo mediante un contrato de gestión con inversión suscrito con la empresa SACYR AGUA NORTE S. A.
- > También es responsable de gestionar a su filial Lago Peñuelas S.A. (LAPSA).

## Directorio y ejecutivos/as vigentes a Marzo de 2025

- > Presidente: Guillermo Larraín Ríos
- > Vicepresidenta: Tatiana Celume Byrne
- > Director: Carlos Pozo Cárdenas
- > Directora: Mónica Musalem Jara
- > Director: Eduardo Bitrán Colodro
- > Gerente General: Patricio Herrera Guerrero (1)
- > (1) A contar del 01 de abril del 2025 asume Álvaro Arroyo Albala

Concesión: 8

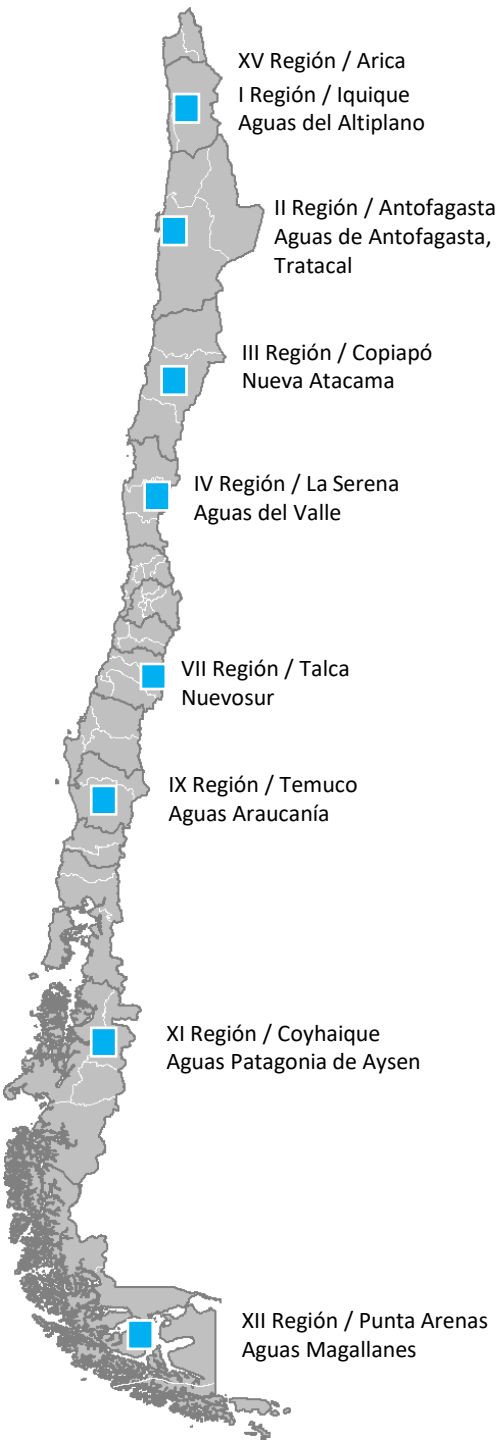

# Estados de Situación Financiera Consolidados Empresa Concesionaria de Servicios Sanitarios S.A.

Balance a Marzo de 2025 y Diciembre de 2024 (MM\$)

Activos	Marzo 2025	Diciembre 2024
Efectivo y equivalentes al efectivo	9.239	6.530
Otros activos financieros corrientes	1.302	1.179
Deudores comerciales y otras cuentas por cobrar corrientes	6.121	6.964
Activos por impuestos corrientes, corrientes	511	241
Total de activos corrientes distintos de los activo o grupos de activos para su disposición clasificados como mantenidos para la venta o como mantenidos para distribuir a los propietarios	17.172	14.914
<b>Activos corrientes totales</b>	<b>17.172</b>	<b>14.914</b>
Otros activos financieros no corrientes	14.090	15.340
Otros activos no financieros no corrientes	39	39
Activos intangibles distintos de la plusvalía	35.458	35.467
Propiedades, planta y equipo	1.101.882	1.114.570
Activos por impuestos diferidos	152.850	148.430
<b>Total de activos no corrientes</b>	<b>1.304.318</b>	<b>1.313.845</b>
<b>Total de activos</b>	<b>1.321.490</b>	<b>1.328.759</b>

Pasivos y Patrimonio	Marzo 2025	Diciembre 2024
Otros pasivos financieros corrientes	18	204
Cuentas por pagar comerciales y otras cuentas por pagar	847	1.478
Otras provisiones a corto plazo	252	249
Otros pasivos no financieros corrientes	58.701	67.216
Total de pasivos corrientes distintos de los pasivos incluidos en grupos de activos para su disposición clasificados como mantenidos para la venta	59.818	69.147
<b>Pasivos corrientes totales</b>	<b>59.818</b>	<b>69.147</b>
Otros pasivos financieros no corrientes	588.843	575.852
Otros pasivos no financieros no corrientes	395.197	402.320
<b>Total de pasivos no corrientes</b>	<b>984.040</b>	<b>978.171</b>
<b>Total de pasivos</b>	<b>1.043.857</b>	<b>1.047.319</b>
Capital emitido y pagado	311.007	311.007
Ganancias (pérdidas) acumuladas	-28.698	-24.887
Otras reservas	-4.978	-4.978
Patrimonio atribuible a los propietarios de la controladora	277.331	281.142
Participaciones no controladoras	302	298
<b>Patrimonio total</b>	<b>277.633</b>	<b>281.440</b>
<b>Total de patrimonio y pasivos</b>	<b>1.321.490</b>	<b>1.328.759</b>

# Estados de Situación Financiera Consolidados Empresa Concesionaria de Servicios Sanitarios S.A.

Estado de Resultados a Marzo de 2025 y Marzo de 2024 (MM\$)

Estado de Resultados Por Naturaleza	Marzo 2025	Marzo 2024
<b>Ingresos de actividades ordinarias</b>	<b>15.285</b>	<b>14.242</b>
Otros ingresos	1.975	932
Gastos por beneficios a los empleados	-461	-375
Gasto por depreciación y amortización	-11.707	-11.004
Otros gastos, por naturaleza	-1.111	-1.247
<b>Ganancias (pérdidas) de actividades operacionales</b>	<b>3.980</b>	<b>2.548</b>
Ingresos financieros	152	198
Costos financieros	-5.542	-4.661
Resultados por unidades de reajuste	-6.817	-3.811
<b>Ganancia (pérdida), antes de impuestos</b>	<b>-8.227</b>	<b>-5.727</b>
Ingreso (Gasto) por impuestos a las ganancias	4.420	-54
Ganancia (pérdida) procedente de operaciones continuadas	-3.807	-5.780
<b>Ganancia (pérdida)</b>	<b>-3.807</b>	<b>-5.780</b>

# Empresa Correos de Chile

- > Plaza de Armas 989, Santiago – Rut: 60.503.000-9

## Propiedad

- > Fisco de Chile 100%

## Unidad de negocios

- > Postal: envíos de correspondencia nacional e internacional considerando los servicios de cartas certificadas, registradas, carta +, carta correos, carta normal, documento express AM, documento express, courier internacional documentos, giros nacionales e internacionales, casillas y clasificadores.
- > Paquetería: envíos de paquetería nacional e internacional con los servicios de paquetería express domicilio y sucursal, servicio adicional AM, valija, distribución de encomienda expresa, operaciones especiales, casilla internacional, courier internacional paquetes, pequeño paquete internacional (PPI – SRM - SRP), express mail service (EMS) y encomienda internacional.

## Directorio y ejecutivos/as vigentes a Marzo de 2025

- > Presidente: Claudio Mundaca Álvarez
- > Vicepresidente: Rodrigo Emilio Pardo Feres (1)
- > Director: Fabián Rolando Duarte Vásquez (2)
- > Directora: Carla Bordoli Calcutta (3)
- > Directora: Cecilia Gutiérrez Alvarado
- > Gerenta General: Tania Perich Iglesias (4)

(1) Con fecha 14 de abril de 2025 presenta renuncia al directorio, en su reemplazo asume Enrique Paris Horvitz.

(2) Con fecha 13 de mayo de 2025 presenta renuncia al directorio, en su reemplazo asume Jaime Arellano Quintana.

(3) Con fecha 3 de abril de 2025 presenta renuncia al directorio, en su reemplazo asume Gabriela Carvajal Godoy.

(4) Con fecha 18 de abril de 2025 presenta renuncia a la gerencia general, en su reemplazo asume como gerente general interino el fiscal señor Ignacio Liberman Yaconi.

Fuente: Elaboración propia con base en memorias anuales publicadas en las páginas web correspondientes.

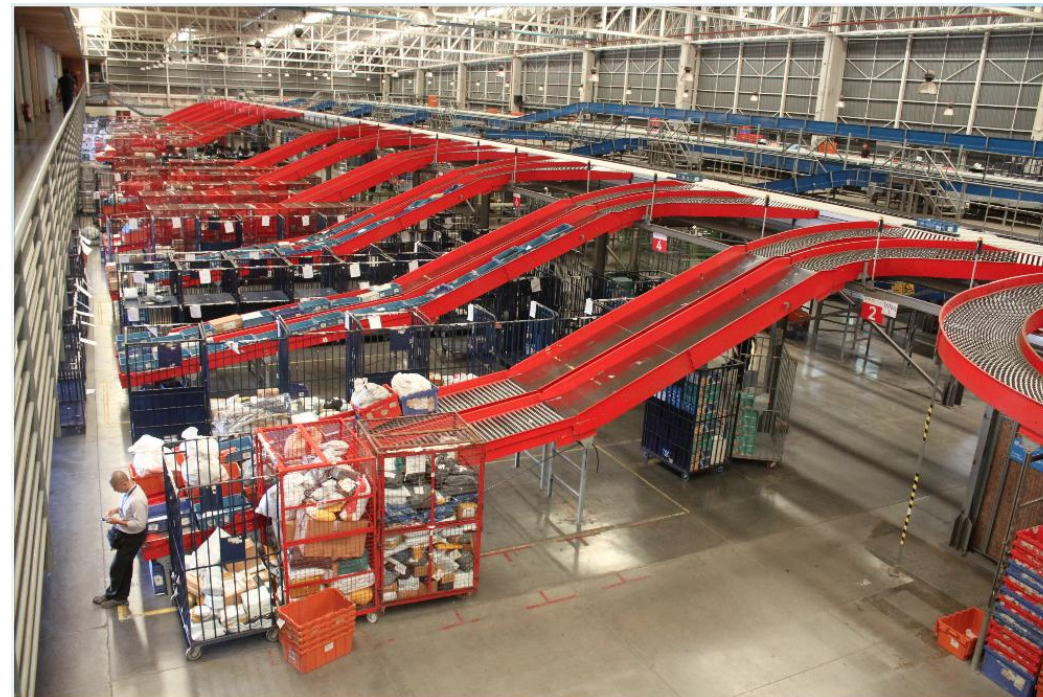



# Estados de Situación Financiera Clasificado Empresa Correos de Chile

Balance a Marzo de 2025 y Diciembre de 2024 (MM\$)

Activos	Marzo 2025	Diciembre 2024
Efectivo y equivalentes al efectivo	18.021	10.667
Otros activos no financieros corrientes	1.986	1.890
Deudores comerciales y otras cuentas por cobrar corrientes	29.928	44.268
Inventarios corrientes	1.255	1.313
Activos por impuestos corrientes, corrientes	829	1.333
Total de activos corrientes distintos de los activo o grupos de activos para su disposición clasificados como mantenidos para la venta o como mantenidos para distribuir a los propietarios	52.020	59.471
Activos no corrientes o grupos de activos para su disposición clasificados como mantenidos para la venta o como mantenidos para distribuir a los propietarios	1.063	1.063
<b>Activos corrientes totales</b>	<b>53.083</b>	<b>60.534</b>
Activos intangibles distintos de la plusvalía	1.297	1.408
Propiedades, planta y equipo	33.874	34.468
Propiedad de inversión	127	128
Activos por derecho de uso	2.204	2.597
Activos por impuestos diferidos	46.203	40.440
<b>Total de activos no corrientes</b>	<b>83.704</b>	<b>79.041</b>
<b>Total de activos</b>	<b>136.787</b>	<b>139.575</b>

Pasivos y Patrimonio	Marzo 2025	Diciembre 2024
Otros pasivos financieros corrientes	1.600	3.085
Cuentas por pagar comerciales y otras cuentas por pagar	23.847	24.160
Provisiones corrientes por beneficios a los empleados	6.941	7.488
Otros pasivos no financieros corrientes	3.010	3.383
Total de pasivos corrientes distintos de los pasivos incluidos en grupos de activos para su disposición clasificados como mantenidos para la venta	35.398	38.115
<b>Pasivos corrientes totales</b>	<b>35.398</b>	<b>38.115</b>
Otros pasivos financieros no corrientes	48.341	47.965
Otras provisiones a largo plazo	1.191	1.116
Provisiones no corrientes por beneficios a los empleados	24.466	24.018
Otros pasivos no financieros no corrientes	352	383
<b>Total de pasivos no corrientes</b>	<b>74.350</b>	<b>73.482</b>
<b>Total de pasivos</b>	<b>109.748</b>	<b>111.597</b>
Capital emitido y pagado	16.686	16.686
Ganancias (pérdidas) acumuladas	10.654	11.811
Otras reservas	-302	-519
Patrimonio atribuible a los propietarios de la controladora	27.038	27.978
<b>Patrimonio total</b>	<b>27.038</b>	<b>27.978</b>
<b>Total de patrimonio y pasivos</b>	<b>136.787</b>	<b>139.575</b>



# Estados de Situación Financiera Clasificado Empresa Correos de Chile

Estado de Resultados a Marzo de 2025 y Marzo de 2024 (MM\$)

Estado de Resultados Por Función	Marzo 2025	Marzo 2024
<b>Ingresos de actividades ordinarias</b>	<b>31.755</b>	<b>36.242</b>
Costo de ventas	(32.977)	(31.176)
<b>Ganancia bruta</b>	<b>(1.222)</b>	<b>5.066</b>
Gastos de administración	(4.399)	(4.748)
Otros gastos, por función	(705)	(393)
Otras ganancias (pérdidas)	393	620
<b>Ganancias (pérdidas) de actividades operacionales</b>	<b>(5.933)</b>	<b>545</b>
Ingresos financieros	149	100
Costos financieros	(637)	(599)
Ganancias (pérdidas) de cambio en moneda extranjera	(321)	299
Resultados por unidades de reajuste	(582)	(391)
<b>Ganancia (pérdida), antes de impuestos</b>	<b>(7.325)</b>	<b>(46)</b>
Gasto por impuestos a las ganancias	6.166	407
Ganancia (pérdida) procedente de operaciones continuadas	(1.159)	361
<b>Ganancia (pérdida)</b>	<b>(1.159)</b>	<b>361</b>

# Empresa Polla Chilena de Beneficencia S.A.

> Compañía 1085, Santiago – Rut: 61.604.000-6

## Propiedad

- > CORFO 99,0%
- > Fisco de Chile 1,0%

## Unidad de Negocios

- > Empresa estatal que explota comercialmente varios juegos de azar y que tiene externalizado el operador tecnológico y la red de agencias. Loto es el juego de azar que representa el 80% de sus ventas.

## Directorio y ejecutivos/as vigentes a Marzo de 2025

- > Presidenta: Macarena de Los Ángeles Carvallo Silva
- > Vicepresidenta: Verónica Patricia Boloña Urzúa
- > Director: Alfonso Tomás Montes Sánchez
- > Director: Demián Nicolás Arancibia Zeballos (1)
- > Director: Sergio Granados Aguilar (2)
- > Gerente General: Edmundo Dupré Echeverría (3)

- > (1) Con fecha 15 de mayo del 2025 renuncia al directorio.
- > (2) Con fecha 23 de mayo del 2025 renuncia al directorio.
- > (3) Con fecha 01 de mayo del 2025 el directorio realiza desahucio del gerente general.  
Con fecha 20 de mayo del 2025 asume Demián Arancibia Zeballos.



# Estados de Situación Financiera Clasificado Empresa Polla Chilena de Beneficencia S.A.

Balance a Marzo de 2025 y Diciembre de 2024 (MM\$)

Activos	Marzo 2025	Diciembre 2024
Efectivo y equivalentes al efectivo	5.893	9.731
Otros activos financieros corrientes	22.928	21.634
Otros activos no financieros corrientes	118	109
Deudores comerciales y otras cuentas por cobrar corrientes	1.966	2.951
Inventarios corrientes	321	294
Total de activos corrientes distintos de los activo o grupos de activos para su disposición clasificados como mantenidos para la venta o como mantenidos para distribuir a los propietarios	31.226	34.718
<b>Activos corrientes totales</b>	<b>31.226</b>	<b>34.718</b>
Propiedades, planta y equipo	4.244	4.303
<b>Total de activos no corrientes</b>	<b>4.244</b>	<b>4.303</b>
<b>Total de activos</b>	<b>35.471</b>	<b>39.021</b>

Pasivos y Patrimonio	Marzo 2025	Diciembre 2024
Cuentas por pagar comerciales y otras cuentas por pagar	21.027	24.884
Cuentas por pagar a entidades relacionadas, corrientes	943	817
Pasivos por impuestos corrientes, corrientes	217	260
Provisiones corrientes por beneficios a los empleados	115	311
Otros pasivos no financieros corrientes	445	366
Total de pasivos corrientes distintos de los pasivos incluidos en grupos de activos para su disposición clasificados como mantenidos para la venta	22.747	26.638
<b>Pasivos corrientes totales</b>	<b>22.747</b>	<b>26.638</b>
Pasivo por impuestos diferidos	627	629
<b>Total de pasivos no corrientes</b>	<b>627</b>	<b>629</b>
<b>Total de pasivos</b>	<b>23.374</b>	<b>27.267</b>
Capital emitido y pagado	3.252	3.252
Ganancias (pérdidas) acumuladas	6.944	6.577
Otras reservas	1.901	1.924
Patrimonio atribuible a los propietarios de la controladora	12.097	11.754
<b>Patrimonio total</b>	<b>12.097</b>	<b>11.754</b>
<b>Total de patrimonio y pasivos</b>	<b>35.471</b>	<b>39.021</b>

# Estados de Situación Financiera Clasificado Empresa Polla Chilena de Beneficencia S.A.

Estado de Resultados a Marzo de 2025 y Marzo de 2024 (MM\$)

Estado de Resultados Por Función	Marzo 2025	Marzo 2024
<b>Ingresos de actividades ordinarias (1)</b>	<b>5.467</b>	<b>6.748</b>
Costo de ventas	(1.502)	(1.492)
<b>Ganancia bruta</b>	<b>3.965</b>	<b>5.256</b>
Otros ingresos	0	9
Gastos de administración	(4.168)	(5.327)
<b>Ganancias (pérdidas) de actividades operacionales</b>	<b>(203)</b>	<b>(62)</b>
Ingresos financieros	600	514
Ganancias (pérdidas) de cambio en moneda extranjera	(7)	(6)
Resultados por unidades de reajuste	14	13
<b>Ganancia (pérdida), antes de impuestos</b>	<b>404</b>	<b>459</b>
Gasto por impuestos a las ganancias	(61)	(59)
Ganancia (pérdida) procedente de operaciones continuadas	343	399
<b>Ganancia (pérdida)</b>	<b>343</b>	<b>399</b>

(1) Corresponde a Ingresos Netos. La composición de los ingresos es la siguiente:

Composición de Ingresos Netos	Marzo 2025	Marzo 2024
Ingresos brutos	29.629	36.935
Impuestos a los juegos de azar, Ley 18.110	(3.865)	(4.818)
Premios	(12.518)	(15.562)
Aportes	(7.780)	(9.808)
<b>Ingresos Netos</b>	<b>5.467</b>	<b>6.748</b>

# Empresa Casa de Moneda S.A.

> Av. Portales 3586, Santiago – Rut: 60.806.000-6

## Propiedad

- > CORFO 99%
- > Fisco de Chile 1%

## Unidad de negocios

- > Billetes: impresión de billetes para el Banco Central con una línea de impresión de altos estándares tecnológicos.
- > Impresión documento de Seguridad: pasaportes, licencias de conducir, licencias médicas, entre otros.
- > Acuñaación: producción de monedas nacionales e internacionales, galvanos y medallas conmemorativas.
- > Servicios de custodia: bóvedas de alta seguridad, fundamentalmente para almacenar billetes para el Banco Central.
- > Patentes para automóviles.
- > Seguridad digital: línea que busca garantizar la autenticidad de los productos/documentos y entregar herramientas de trazabilidad a los usuarios y empresas.

## Directorio y ejecutivos/as vigentes a Marzo de 2025

- > Presidenta: Verónica Montellano Cantuarias (1)
- > Vicepresidente: Patricio Feres Haddad (2)
- > Directora: Pamela Jervis Ortíz
- > Directora: María de los Ángeles Fernández
- > Director: Jorge Yutronic Fernández (3)
- > Gerente General: Carlos Tolosa Bustamante

(1) Con fecha 28 de abril asume como presidenta.

(2) Con fecha 28 de abril asume como vicepresidente en reemplazo de Verónica Montellano Cantuarias.

(3) Con fecha 28 de marzo del 2025 asume como director en reemplazo de Sergio Henríquez D. quien renuncia con fecha 02 de enero del 2025.

Fuente: Elaboración propia con base en memorias anuales publicadas en las páginas web correspondientes.





# Estados de Situación Financiera Clasificado Empresa Casa de Moneda S.A.

Balance Marzo de 2025 y Diciembre de 2024 (Cifras expresadas en MUSD)

Activos	Marzo 2025	Diciembre 2024
Efectivo y equivalentes al efectivo	9.523	10.713
Otros activos no financieros corrientes	425	7
Deudores comerciales y otras cuentas por cobrar corrientes	3.077	6.515
Cuentas por cobrar a entidades relacionadas, corrientes	837	468
Inventarios corrientes	8.032	7.616
Activos por impuestos corrientes, corrientes	259	206
Total de activos corrientes distintos de los activo o grupos de activos para su disposición clasificados como mantenidos para la venta o como mantenidos para distribuir a los propietarios	22.153	25.525
<b>Activos corrientes totales</b>	<b>22.153</b>	<b>25.525</b>
Otros activos no financieros no corrientes	437	409
Propiedades, planta y equipo	71.735	72.446
Activos por impuestos diferidos	1.266	1.210
<b>Total de activos no corrientes</b>	<b>73.438</b>	<b>74.065</b>
<b>Total de activos</b>	<b>95.591</b>	<b>99.590</b>

Pasivos y Patrimonio	Marzo 2025	Diciembre 2024
Otros pasivos financieros corrientes	29.489	30.111
Cuentas por pagar comerciales y otras cuentas por pagar	4.066	4.509
Cuentas por pagar a entidades relacionadas, corrientes	-	8
Otros pasivos no financieros corrientes	498	557
Total de pasivos corrientes distintos de los pasivos incluidos en grupos de activos para su disposición clasificados como mantenidos para la venta	34.053	35.185
<b>Pasivos corrientes totales</b>	<b>34.053</b>	<b>35.185</b>
Otros pasivos financieros no corrientes	32.876	33.000
<b>Total de pasivos no corrientes</b>	<b>32.876</b>	<b>33.000</b>
<b>Total de pasivos</b>	<b>66.929</b>	<b>68.185</b>
Capital emitido y pagado	62.216	62.216
Ganancias (pérdidas) acumuladas	-47.519	-44.776
Otras reservas	13.965	13.965
Patrimonio atribuible a los propietarios de la controladora	28.662	31.405
<b>Patrimonio total</b>	<b>28.662</b>	<b>31.405</b>
<b>Total de patrimonio y pasivos</b>	<b>95.591</b>	<b>99.590</b>

# Estados de Situación Financiera Clasificado Empresa Casa de Moneda S.A.

Estado de Resultados a Marzo de 2025 y Marzo de 2024 (Cifras expresadas en MUSD)

Estado de Resultados Por Función	Marzo 2025	Marzo 2024
<b>Ingresos de actividades ordinarias</b>	<b>5.652</b>	<b>3.784</b>
Costo de ventas	(3.752)	(1.960)
<b>Ganancia bruta</b>	<b>1.900</b>	<b>1.824</b>
Otros ingresos	68	22
Costos de distribución	(92)	(95)
Gastos de administración	(3.127)	(2.882)
<b>Ganancias (pérdidas) de actividades operacionales</b>	<b>(1.251)</b>	<b>(1.131)</b>
Ingresos financieros	118	160
Costos financieros	(1.645)	(1.088)
Ganancias (pérdidas) de cambio en moneda extranjera	(20)	(482)
<b>Ganancia (pérdida), antes de impuestos</b>	<b>(2.798)</b>	<b>(2.541)</b>
Gasto por impuestos a las ganancias	55	(222)
Ganancia (pérdida) procedente de operaciones continuadas	(2.743)	(2.763)
<b>Ganancia (pérdida)</b>	<b>(2.743)</b>	<b>(2.763)</b>



# Empresa Sociedad Agrícola y Servicios Isla de Pascua SpA.

> Hotu Matua S/N, Isla de Pascua – Rut: 87.634.600-1

## Propiedad

> CORFO 100%

## Unidad de negocios

- > La empresa tiene por objeto administrar y explotar por cuenta propia o ajena predios agrícolas y urbanos, servicios públicos y otros bienes ubicados en la Isla de Pascua, así como realizar cualquier otra actividad relacionada con dicho objeto.
- > La cobertura de los servicios entregados por la empresa corresponde a la población de la isla que asciende a 7.800 personas (SINIM, 2018), sumándose la población flotante que alcanza un promedio mensual de 4.000 visitantes en temporada baja y de 6.500 en temporada alta (noviembre a Diciembre).
- > Dado que las tarifas no cubren los costos operacionales y la inversión, requiere de aportes fiscales anuales para financiar el déficit operacional de los servicios que presta, así como recursos fiscales adicionales para financiar inversiones que mejoren la infraestructura asociada.

## Directorio y ejecutivos/as vigentes a Marzo de 2025

- > Presidenta: Ingrid Yuriko Westermeier Tuki
- > Vicepresidenta: Josefa Villarroel Muñoz
- > Directora: Claudia Andrea Fernández Paoa
- > Director: Marcos Tamariki Astete Paoa
- > Directora: Scarlett Vásquez Paulus
- > Gerenta General: Luz Zasso Paoa



# Estados de Situación Financiera Clasificado Empresa Sociedad Agrícola y Servicios Isla de Pascua SpA.

Balance a Marzo de 2025 y Diciembre de 2024 (MM\$)

Activos	Marzo 2025	Diciembre 2024
Efectivo y equivalentes al efectivo	1.196	818
Otros activos no financieros corrientes	55	47
Deudores comerciales y otras cuentas por cobrar corrientes	1.323	1.257
Cuentas por cobrar a entidades relacionadas, corrientes	3.205	-
Inventarios corrientes	823	872
Activos por impuestos corrientes, corrientes	151	174
Total de activos corrientes distintos de los activo o grupos de activos para su disposición clasificados como mantenidos para la venta o como mantenidos para distribuir a los propietarios	6.754	3.168
<b>Activos corrientes totales</b>	<b>6.754</b>	<b>3.168</b>
Otros activos no financieros no corrientes	29	25
Propiedades, planta y equipo	11.980	11.929
Activos por derecho de uso	17	66
<b>Total de activos no corrientes</b>	<b>12.026</b>	<b>12.021</b>
<b>Total de activos</b>	<b>18.780</b>	<b>15.189</b>

Pasivos y Patrimonio	Marzo 2025	Diciembre 2024
Pasivos por arrendamientos corrientes	17	65
Cuentas por pagar comerciales y otras cuentas por pagar	1.701	1.462
Provisiones corrientes por beneficios a los empleados	426	652
Otros pasivos no financieros corrientes	2.565	-
Total de pasivos corrientes distintos de los pasivos incluidos en grupos de activos para su disposición clasificados como mantenidos para la venta	4.708	2.180
<b>Pasivos corrientes totales</b>	<b>4.708</b>	<b>2.180</b>
Cuentas por pagar a entidades relacionadas, no corrientes	3.333	1.848
Provisiones no corrientes por beneficios a los empleados	1.811	1.738
Otros pasivos no financieros no corrientes	6.458	6.709
<b>Total de pasivos no corrientes</b>	<b>11.602</b>	<b>10.295</b>
<b>Total de pasivos</b>	<b>16.310</b>	<b>12.475</b>
Capital emitido y pagado	9.348	9.348
Ganancias (pérdidas) acumuladas	-6.822	-6.578
Otras reservas	-56	-57
Patrimonio atribuible a los propietarios de la controladora	2.470	2.714
<b>Patrimonio total</b>	<b>2.470</b>	<b>2.714</b>
<b>Total de patrimonio y pasivos</b>	<b>18.780</b>	<b>15.189</b>

# Estados de Situación Financiera Clasificado Empresa Sociedad Agrícola y Servicios Isla de Pascua SpA.

Estado de Resultados a Marzo de 2025 y Marzo de 2024 (MM\$)

Estado de Resultados Por Función	Marzo 2025	Marzo 2024
<b>Ingresos de actividades ordinarias</b>	<b>2.152</b>	<b>1.837</b>
Costo de ventas	(2.780)	(2.402)
<b>Ganancia bruta</b>	<b>(627)</b>	<b>(564)</b>
Gastos de administración	(13)	(628)
Otros gastos, por función	(762)	(11)
Otras ganancias (pérdidas)	1.150	1.326
<b>Ganancias (pérdidas) de actividades operacionales</b>	<b>(252)</b>	<b>123</b>
Ingresos financieros	33	55
Costos financieros	(25)	(30)
Resultados por unidades de reajuste	0	1
<b>Ganancia (pérdida), antes de impuestos</b>	<b>(244)</b>	<b>149</b>
Ganancia (pérdida) procedente de operaciones continuadas	(244)	149
<b>Ganancia (pérdida)</b>	<b>(244)</b>	<b>149</b>

# Empresa Zona Franca de Iquique S.A.

> Recinto Amurallado S/N, Edificio de Convenciones, Iquique – Rut: 70.285.500-4

## Propiedad

- > CORFO 71,28%
- > Fisco de Chile 1,40%
- > Otros accionistas privados 27,32%

## Unidad de negocios (Información a Diciembre de 2024)

Fuente: Memoria Integrada 2023 ZOFRI (ZOFRI S.A., 2023)

- > **Centro de Negocios Mayorista:** unidad de negocios más relevante que genera el 48% de los ingresos operacionales de ZOFRI, y que está conformada por su Recinto Amurallado I y II con 681 galpones; así como por el Barrio Industrial que posee 351 sitios distribuidos en 8 manzanas.
- > **Mall ZOFRI:** 464 locales para venta al detalle que abarcan más de 28.550 m<sup>2</sup> arrendables, generando el 38% de los ingresos operacionales de la Compañía.
- > **Centro Logístico ZOFRI:** representa el 7% de los ingresos operacionales, y se destina al almacenamiento y administración de inventario. Cuenta en Iquique con una superficie de 17.680 m<sup>2</sup> en bodegas y de 21.398 m<sup>2</sup> de patios, así como con 6 hectáreas de superficie Patio en PEZAH.
- > **Parque Industrial Chacalluta en Arica:** ubicado estratégicamente a 700 metros del aeropuerto internacional, a 9 kilómetros de la frontera con Perú, a 5 kilómetros de la carretera Arica-La Paz y a 16 kilómetros del puerto de la ciudad. Genera el 1% de los ingresos operacionales y, a diciembre de 2022, posee 71 usuarios habilitados de los cuales ocho se localizan en el mismo parque.
- > **Parque Empresarial ZOFRI Alto Hospicio (PEZAH):** con una superficie de 117,7 hectáreas para el desarrollo de actividad manufacturera asociada en especial a empresas proveedoras de la minería, tiene un 69% de ocupación y genera un 5% de los ingresos de operacionales de la empresa.

## Directorio y ejecutivos/as vigentes a Marzo de 2025

- > Presidente: Iván Berríos Camilo
  - > Vicepresidente: Dante Iván Choque Caseres
  - > Directora: Karenn Alejandra Díaz Campos (1)
  - > Director: Claudio Arturo Mundaca Álvarez (1)
  - > Directora: María Alejandra Bustamante Tapia
  - > Director: Orlando Alfonso Castillo Espinoza
  - > Directora: Marie Paule Ithurbisquy Laporte
  - > Gerente General Interino: Alejandro Berrios Durán
- > (1) En junta ordinaria de accionistas del 25 de abril del 2025, fueron reemplazados por María Isabel Vidal Giménez y Gustavo Rivera Urrutia



# Estados de Situación Financiera Clasificado Empresa Zona Franca de Iquique S.A.

Balance a Marzo de 2025 y Diciembre de 2024 (MM\$)

Activos	Marzo 2025	Diciembre 2024
Efectivo y equivalentes al efectivo	42.206	44.007
Otros activos no financieros corrientes	2.115	2.234
Deudores comerciales y otras cuentas por cobrar corrientes	8.775	7.000
Inventarios corrientes	431	429
Total de activos corrientes distintos de los activo o grupos de activos para su disposición clasificados como mantenidos para la venta o como mantenidos para distribuir a los propietarios	53.529	53.670
<b>Activos corrientes totales</b>	<b>53.529</b>	<b>53.670</b>
Otros activos no financieros no corrientes	4.917	5.076
Otros activos financieros no corrientes	2.982	3.041
Activos intangibles distintos de la plusvalía	419	461
Propiedades, planta y equipo	5.509	5.683
Propiedad de inversión	67.845	67.865
<b>Total de activos no corrientes</b>	<b>81.672</b>	<b>82.126</b>
<b>Total de activos</b>	<b>135.200</b>	<b>135.796</b>

Pasivos y Patrimonio	Marzo 2025	Diciembre 2024
Cuentas por pagar comerciales y otras cuentas por pagar	6.477	11.182
Provisiones corrientes por beneficios a los empleados	777	866
Otros pasivos no financieros corrientes	23.666	23.920
Total de pasivos corrientes distintos de los pasivos incluidos en grupos de activos para su disposición clasificados como mantenidos para la venta	30.920	35.967
<b>Pasivos corrientes totales</b>	<b>30.920</b>	<b>35.967</b>
Cuentas por pagar no corrientes	12.266	12.152
Provisiones no corrientes por beneficios a los empleados	852	974
Otros pasivos no financieros no corrientes	30.409	31.836
<b>Total de pasivos no corrientes</b>	<b>43.528</b>	<b>44.961</b>
<b>Total de pasivos</b>	<b>74.447</b>	<b>80.929</b>
Capital emitido y pagado	9.902	9.902
Ganancias (pérdidas) acumuladas	50.326	44.571
Otras reservas	525	395
Patrimonio atribuible a los propietarios de la controladora	60.753	54.868
<b>Patrimonio total</b>	<b>60.753</b>	<b>54.868</b>
<b>Total de patrimonio y pasivos</b>	<b>135.200</b>	<b>135.796</b>

# Estados de Situación Financiera Clasificado Empresa Zona Franca de Iquique S.A.

Estado de Resultados a Marzo de 2025 y Marzo de 2024 (MM\$)

Estado de Resultados Por Función	Marzo 2025	Marzo 2024
<b>Ingresos de actividades ordinarias</b>	<b>15.966</b>	<b>11.689</b>
Costo de ventas	(7.634)	(5.829)
<b>Ganancia bruta</b>	<b>8.333</b>	<b>5.860</b>
Gastos de administración	(3.547)	(2.771)
Otras ganancias (pérdidas)	136	141
<b>Ganancias (pérdidas) de actividades operacionales</b>	<b>4.921</b>	<b>3.230</b>
Ingresos financieros	1.010	959
Costos financieros	(55)	(74)
Ganancias (pérdidas) de cambio en moneda extranjera	(1)	1
Resultados por unidades de reajuste	(120)	(67)
<b>Ganancia (pérdida), antes de impuestos</b>	<b>5.756</b>	<b>4.049</b>
Ganancia (pérdida) procedente de operaciones continuadas	5.756	4.049
<b>Ganancia (pérdida)</b>	<b>5.756</b>	<b>4.049</b>



# Consolidado Empresas No SEP – Resultados Acumulados a Marzo 2025 en MM\$ (1)

Empresa	Ingresos				Ganancias (pérdidas) de actividades operacionales				Resultado antes de Impuestos			
	mar-24	mar-25	Diferencia \$ Marzo 2025- 2024	Diferencia % Marzo 2025-2024	mar-24	mar-25	Diferencia \$ Marzo 2025- 2024	Diferencia % Marzo 2025-2024	mar-24	mar-25	Diferencia \$ Marzo 2025- 2024	Diferencia % Marzo 2025- 2024
(2) CODELCO	3.625.278	3.999.951	374.673	10%	276.024	521.018	244.994	89%	444.251	201.099	(243.152)	-55%
(2) ENAMI	322.180	330.979	8.799	3%	(8.536)	34.506	43.042	504%	(8.078)	23.101	31.179	386%
(2) ENAP	2.426.243	2.196.220	(230.023)	-9%	140.094	186.120	46.025	33%	129.059	151.184	22.125	17%
(2) ASMAR	38.179	30.993	(7.186)	-19%	815	(5.346)	(6.162)	-756%	679	(1.046)	(1.725)	-254%
(2) ENAER	5.364	6.668	1.304	24%	(4.205)	(4.556)	(352)	-8%	(4.161)	(5.149)	(987)	-24%
TVN	12.090	10.489	(1.601)	-13%	(5.353)	(4.786)	568	11%	(5.704)	(5.689)	15	0%
FAMAE	5.775	6.246	471	8%	(1.292)	754	2.046	158%	(3.534)	301	3.835	109%
Fondo Infraestructura	1.143	1.696	553	48%	305	874	569	187%	3.357	1.622	(1.735)	-52%
Banco Estado	801.159	663.644	(137.515)	-17%	359.823	326.274	(33.549)	-9%	235.022	265.300	30.278	13%
<b>Total</b>	<b>7.237.410</b>	<b>7.246.885</b>	<b>9.475</b>	<b>0,1%</b>	<b>757.676</b>	<b>1.054.857</b>	<b>297.181</b>	<b>39%</b>	<b>790.891</b>	<b>630.724</b>	<b>(160.168)</b>	<b>-20%</b>

(1) Fuente: Elaboración propia en base a información disponible en la Comisión para el Mercado Financiero (2025, 30 de Mayo) y página web del Banco Estado (2025, 30 de Mayo).  
 (2) La contabilidad de CODELCO, ENAMI, ENAP, ASMAR Y ENAER es en USD. Se ha usado el tipo de cambio de cierre de cada periodo, siendo estos: Marzo 2025: \$946,10 y Marzo 2024: \$982,38.



# Estados de Situación Financiera Consolidados Corporación Nacional del Cobre de Chile

Balance a Marzo de 2025 y Diciembre de 2024 (MUSD)

Activos	Marzo 2025	Diciembre 2024
Efectivo y equivalentes al efectivo	848.280	680.820
Otros activos financieros corrientes	275.938	162.901
Otros activos no financieros corrientes	73.049	31.162
Deudores comerciales y otras cuentas por cobrar corrientes	2.996.072	3.104.730
Cuentas por cobrar a entidades relacionadas, corrientes	3.679	30.384
Inventarios corrientes	2.723.759	2.434.677
Activos por impuestos corrientes, corrientes	27.575	1.814
Total de activos corrientes distintos de los activo o grupos de activos para su disposición clasificados como mantenidos para la venta o como mantenidos para distribuir a los propietarios	6.948.352	6.446.488
<b>Activos corrientes totales</b>	<b>6.948.352</b>	<b>6.446.488</b>
Otros activos financieros no corrientes	596.520	587.761
Otros activos no financieros no corrientes	1.239	1.200
Cuentas por cobrar no corrientes	84.964	79.708
Cuentas por cobrar a entidades relacionadas, no corrientes	224	224
Inventarios, no corrientes	543.248	536.157
Inversiones contabilizadas utilizando el método de la participación	2.966.126	2.934.150
Activos intangibles distintos de la plusvalía	299.188	299.349
Propiedades, planta y equipo	38.086.585	37.545.939
Activos por derecho de uso	409.006	378.449
Activos por impuestos corrientes, no corrientes	763.274	788.357
Activos por impuestos diferidos	105.257	102.936
<b>Total de activos no corrientes</b>	<b>43.855.631</b>	<b>43.254.230</b>
<b>Total de activos</b>	<b>50.803.983</b>	<b>49.700.718</b>

Pasivos y Patrimonio	Marzo 2025	Diciembre 2024
Otros pasivos financieros corrientes	1.131.575	1.542.093
Pasivos por arrendamientos corrientes	160.637	139.938
Cuentas por pagar comerciales y otras cuentas por pagar	1.944.777	1.811.166
Cuentas por pagar a entidades relacionadas, corrientes	154.271	147.778
Otras provisiones a corto plazo	895.964	765.470
Pasivos por impuestos corrientes, corrientes	12.034	21.899
Provisiones corrientes por beneficios a los empleados	299.626	490.547
Otros pasivos no financieros corrientes	34.004	39.331
Total de pasivos corrientes distintos de los pasivos incluidos en grupos de activos para su disposición clasificados como mantenidos para la venta	4.632.888	4.958.222
<b>Pasivos corrientes totales</b>	<b>4.632.888</b>	<b>4.958.222</b>
Otros pasivos financieros no corrientes	22.821.565	21.312.251
Pasivos por arrendamientos no corrientes	256.510	231.438
Cuentas por pagar no corrientes	5.048	4.844
Otras provisiones a largo plazo	2.133.398	2.232.644
Pasivo por impuestos diferidos	8.677.550	8.716.220
Provisiones no corrientes por beneficios a los empleados	994.071	941.360
Otros pasivos no financieros no corrientes	2.370	2.250
<b>Total de pasivos no corrientes</b>	<b>34.890.512</b>	<b>33.441.007</b>
<b>Total de pasivos</b>	<b>39.523.400</b>	<b>38.399.229</b>
Capital emitido y pagado	5.619.423	5.619.423
Ganancias (pérdidas) acumuladas	-713.655	-777.142
Otras reservas	5.670.691	5.757.364
Patrimonio atribuible a los propietarios de la controladora	10.576.459	10.599.645
Participaciones no controladoras	704.124	701.844
<b>Patrimonio total</b>	<b>11.280.583</b>	<b>11.301.489</b>
<b>Total de patrimonio y pasivos</b>	<b>50.803.983</b>	<b>49.700.718</b>

# Estados de Situación Financiera Consolidados Corporación Nacional del Cobre de Chile

Estado de Resultados a Marzo de 2025 y Marzo de 2024 (MUSD)

Estado de Resultados Por Función	Marzo 2025	Marzo 2024
<b>Ingresos de actividades ordinarias</b>	<b>4.227.831</b>	<b>3.690.301</b>
Costo de ventas	(3.068.286)	(2.841.602)
<b>Ganancia bruta</b>	<b>1.159.545</b>	<b>848.699</b>
Otros ingresos	8.438	16.593
Costos de distribución	(5.952)	(5.764)
Gastos de administración	(129.565)	(102.976)
Otros gastos, por función	(484.855)	(486.595)
Otras ganancias (pérdidas)	3.090	11.018
<b>Ganancias (pérdidas) de actividades operacionales</b>	<b>550.701</b>	<b>280.975</b>
Ingresos financieros	22.287	36.284
Costos financieros	(231.269)	(230.828)
Deterioro de valor de ganancias y reversión de pérdidas por deterioro de valor (pérdidas por deterioro de valor) determinado de acuerdo con la NIIF 9	(298)	553
Participación en las ganancias (pérdidas) de asociadas y negocios conjuntos que se contabilicen utilizando el método de la participación	25.892	34.924
Ganancias (pérdidas) de cambio en moneda extranjera	(154.757)	330.311
<b>Ganancia (pérdida), antes de impuestos</b>	<b>212.556</b>	<b>452.219</b>
Gasto por impuestos a las ganancias	(151.117)	(280.152)
Ganancia (pérdida) procedente de operaciones continuadas	61.439	172.067
<b>Ganancia (pérdida)</b>	<b>61.439</b>	<b>172.067</b>

# Estados de Situación Financiera Consolidados Empresa Nacional de Minería

Balance a Marzo de 2025 y Diciembre de 2024 (MUSD)

Activos	Marzo 2025	Diciembre 2024
Efectivo y equivalentes al efectivo	86.099	246.479
Otros activos financieros corrientes	8.775	12.517
Otros activos no financieros corrientes	7.344	6.079
Deudores comerciales y otras cuentas por cobrar corrientes	73.972	77.263
Cuentas por cobrar a entidades relacionadas, corrientes	84.816	53.921
Inventarios corrientes	220.011	238.237
Activos por impuestos corrientes, corrientes	344	329
Total de activos corrientes distintos de los activo o grupos de activos para su disposición clasificados como mantenidos para la venta o como mantenidos para distribuir a los propietarios	481.361	634.825
<b>Activos corrientes totales</b>	<b>481.361</b>	<b>634.825</b>
Otros activos financieros no corrientes	77.505	78.854
Inventarios, no corrientes	143.006	137.655
Activos intangibles distintos de la plusvalía	24.229	24.261
Propiedades, planta y equipo	134.691	137.688
Activos por derecho de uso	20.251	23.997
<b>Total de activos no corrientes</b>	<b>399.682</b>	<b>402.455</b>
<b>Total de activos</b>	<b>881.043</b>	<b>1.037.280</b>

Pasivos y Patrimonio	Marzo 2025	Diciembre 2024
Otros pasivos financieros corrientes	178.359	383.173
Pasivos por arrendamientos corrientes	11.844	13.618
Cuentas por pagar comerciales y otras cuentas por pagar	112.864	139.532
Cuentas por pagar a entidades relacionadas, corrientes	61.473	48.969
Otras provisiones a corto plazo	12.357	12.232
Provisiones corrientes por beneficios a los empleados	10.158	14.607
Otros pasivos no financieros corrientes	8.535	11.194
Total de pasivos corrientes distintos de los pasivos incluidos en grupos de activos para su disposición clasificados como mantenidos para la venta	395.590	623.325
<b>Pasivos corrientes totales</b>	<b>395.590</b>	<b>623.325</b>
Otros pasivos financieros no corrientes	65.457	-
Pasivos por arrendamientos no corrientes	10.066	12.440
Cuentas por pagar no corrientes	1.010	987
Cuentas por pagar a entidades relacionadas, no corrientes	11.853	19.918
Otras provisiones a largo plazo	79.529	79.823
Provisiones no corrientes por beneficios a los empleados	6.991	6.782
<b>Total de pasivos no corrientes</b>	<b>174.906</b>	<b>119.950</b>
<b>Total de pasivos</b>	<b>570.496</b>	<b>743.275</b>
Capital emitido y pagado	181.244	181.244
Ganancias (pérdidas) acumuladas	62.693	38.276
Otras reservas	66.610	74.485
Patrimonio atribuible a los propietarios de la controladora	310.547	294.005
<b>Patrimonio total</b>	<b>310.547</b>	<b>294.005</b>
<b>Total de patrimonio y pasivos</b>	<b>881.043</b>	<b>1.037.280</b>

# Estados de Situación Financiera Consolidados Empresa Nacional de Minería

Estado de Resultados a Marzo de 2025 y Marzo de 2024 (MUSD)

Estado de Resultados Por Función	Marzo 2025	Marzo 2024
<b>Ingresos de actividades ordinarias</b>	<b>349.835</b>	<b>327.959</b>
Costo de ventas	(307.318)	(326.256)
<b>Ganancia bruta</b>	<b>42.517</b>	<b>1.703</b>
Otros ingresos	13.939	4.685
Gastos de administración	(12.113)	(11.064)
Otros gastos, por función	(7.871)	(4.013)
<b>Ganancias (pérdidas) de actividades operacionales</b>	<b>36.472</b>	<b>(8.689)</b>
Ingresos financieros	1.718	476
Costos financieros	(6.227)	(16.796)
Ganancias (pérdidas) de cambio en moneda extranjera	(3.374)	8.651
Resultados por unidades de reajuste	(4.172)	8.135
<b>Ganancia (pérdida), antes de impuestos</b>	<b>24.417</b>	<b>(8.223)</b>
Ganancia (pérdida) procedente de operaciones continuadas	24.417	(8.223)
<b>Ganancia (pérdida)</b>	<b>24.417</b>	<b>(8.223)</b>

# Estados de Situación Financiera Consolidados Empresa Nacional del Petróleo

Balance a Marzo de 2025 y Diciembre de 2024 (MUSD)

Activos	Marzo 2025	Diciembre 2024
Efectivo y equivalentes al efectivo	245.294	204.420
Otros activos financieros corrientes	184.937	161.122
Otros activos no financieros corrientes	36.705	10.237
Deudores comerciales y otras cuentas por cobrar corrientes	560.204	567.463
Cuentas por cobrar a entidades relacionadas, corrientes	44.058	35.972
Inventarios corrientes	908.179	1.035.089
Activos por impuestos corrientes, corrientes	390	29
Total de activos corrientes distintos de los activo o grupos de activos para su disposición clasificados como mantenidos para la venta o como mantenidos para distribuir a los propietarios	1.979.767	2.014.332
Activos no corrientes o grupos de activos para su disposición clasificados como mantenidos para la venta o como mantenidos para distribuir a los propietarios	112.167	119.054
<b>Activos corrientes totales</b>	<b>2.091.934</b>	<b>2.133.386</b>
Otros activos financieros no corrientes	17.899	4.905
Otros activos no financieros no corrientes	42.553	42.554
Cuentas por cobrar no corrientes	7.929	7.988
Inversiones contabilizadas utilizando el método de la participación	214.603	199.274
Activos intangibles distintos de la plusvalía	4.062	4.133
Propiedades, planta y equipo	3.585.612	3.520.600
Propiedad de inversión	6.755	6.770
Activos por derecho de uso	141.983	149.797
Activos por impuestos diferidos	1.353.696	1.327.880
<b>Total de activos no corrientes</b>	<b>5.375.092</b>	<b>5.263.901</b>
<b>Total de activos</b>	<b>7.467.026</b>	<b>7.397.287</b>

Pasivos y Patrimonio	Marzo 2025	Diciembre 2024
Otros pasivos financieros corrientes	394.167	367.532
Pasivos por arrendamientos corrientes	36.036	36.038
Cuentas por pagar comerciales y otras cuentas por pagar	654.988	733.902
Cuentas por pagar a entidades relacionadas, corrientes	35.516	59.104
Otras provisiones a corto plazo	8.969	9.058
Pasivos por impuestos corrientes, corrientes	114.768	100.617
Provisiones corrientes por beneficios a los empleados	60.928	64.541
Otros pasivos no financieros corrientes	5.429	-
Total de pasivos corrientes distintos de los pasivos incluidos en grupos de activos para su disposición clasificados como mantenidos para la venta	1.310.801	1.370.792
Pasivos incluidos en grupos de activos para su disposición clasificados como mantenidos para la venta	75.926	78.178
<b>Pasivos corrientes totales</b>	<b>1.386.727</b>	<b>1.448.970</b>
Otros pasivos financieros no corrientes	3.203.023	3.185.040
Pasivos por arrendamientos no corrientes	127.870	135.403
Cuentas por pagar no corrientes	5.360	5.203
Otras provisiones a largo plazo	157.787	156.899
Pasivo por impuestos diferidos	55.169	54.810
Provisiones no corrientes por beneficios a los empleados	46.738	44.109
Otros pasivos no financieros no corrientes	3.493	3.339
<b>Total de pasivos no corrientes</b>	<b>3.599.440</b>	<b>3.584.803</b>
<b>Total de pasivos</b>	<b>4.986.167</b>	<b>5.033.773</b>
Capital emitido y pagado	1.632.332	1.632.332
Ganancias (pérdidas) acumuladas	773.423	650.987
Otras reservas	72.266	77.325
Patrimonio atribuible a los propietarios de la controladora	2.478.021	2.360.644
Participaciones no controladoras	2.838	2.870
<b>Patrimonio total</b>	<b>2.480.859</b>	<b>2.363.514</b>
<b>Total de patrimonio y pasivos</b>	<b>7.467.026</b>	<b>7.397.287</b>

# Estados de Situación Financiera Consolidados Empresa Nacional del Petróleo

Estado de Resultados a Marzo de 2025 y Marzo de 2024 (MUSD)

Estado de Resultados Por Función	Marzo 2025	Marzo 2024
<b>Ingresos de actividades ordinarias</b>	<b>2.321.340</b>	<b>2.469.760</b>
Costo de ventas	(2.027.700)	(2.240.525)
<b>Ganancia bruta</b>	<b>293.640</b>	<b>229.235</b>
Otros ingresos	1.196	1.435
Costos de distribución	(63.039)	(58.861)
Gastos de administración	(20.899)	(19.934)
Otros gastos, por función	(14.175)	(9.268)
<b>Ganancias (pérdidas) de actividades operacionales</b>	<b>196.723</b>	<b>142.607</b>
Ingresos financieros	4.680	3.540
Costos financieros	(48.649)	(52.500)
Participación en las ganancias (pérdidas) de asociadas y negocios conjuntos que se contabilicen utilizando el método de la participación	17.768	13.385
Ganancias (pérdidas) de cambio en moneda extranjera	(10.725)	24.342
<b>Ganancia (pérdida), antes de impuestos</b>	<b>159.797</b>	<b>131.374</b>
Gasto por impuestos a las ganancias	(20.140)	(17.927)
Ganancia (pérdida) procedente de operaciones continuadas	139.657	113.447
Ganancia (pérdida) procedente de operaciones discontinuadas	(10.241)	(2.971)
<b>Ganancia (pérdida)</b>	<b>129.416</b>	<b>110.476</b>

# Estados de Situación Financiera Astilleros y Maestranzas de la Armada

Balance a Marzo de 2025 y Diciembre de 2024 (MUSD)

Activos	Marzo 2025	Diciembre 2024
Efectivo y equivalentes al efectivo	192.175	129.768
Otros activos financieros corrientes	28.541	12.660
Otros activos no financieros corrientes	35.087	29.678
Deudores comerciales y otras cuentas por cobrar corrientes	9.612	13.088
Cuentas por cobrar a entidades relacionadas, corrientes	19.625	97.046
Inventarios corrientes	33.896	34.644
Activos por impuestos corrientes, corrientes	4.361	-
Total de activos corrientes distintos de los activo o grupos de activos para su disposición clasificados como mantenidos para la venta o como mantenidos para distribuir a los propietarios	323.297	316.884
<b>Activos corrientes totales</b>	<b>323.297</b>	<b>316.884</b>
Otros activos financieros no corrientes	15.047	20.602
Otros activos no financieros no corrientes	15.607	14.205
Cuentas por cobrar no corrientes	39	43
Inventarios, no corrientes	4.878	4.452
Activos intangibles distintos de la plusvalía	484	507
Propiedades, planta y equipo	233.168	233.636
Propiedad de inversión	4.857	4.857
Activos por derecho de uso	26	34
Activos por impuestos diferidos	3.164	5.706
<b>Total de activos no corrientes</b>	<b>277.270</b>	<b>284.042</b>
<b>Total de activos</b>	<b>600.567</b>	<b>600.926</b>

Pasivos y Patrimonio	Marzo 2025	Diciembre 2024
Otros pasivos financieros corrientes	1.209	1.040
Pasivos por arrendamientos corrientes	26	32
Cuentas por pagar comerciales y otras cuentas por pagar	11.840	15.331
Cuentas por pagar a entidades relacionadas, corrientes	133.352	130.539
Otras provisiones a corto plazo	5.268	5.653
Pasivos por impuestos corrientes, corrientes	-	349
Provisiones corrientes por beneficios a los empleados	6.882	8.882
Otros pasivos no financieros corrientes	14.199	8.471
Total de pasivos corrientes distintos de los pasivos incluidos en grupos de activos para su disposición clasificados como mantenidos para la venta	172.776	170.297
<b>Pasivos corrientes totales</b>	<b>172.776</b>	<b>170.297</b>
Pasivos por arrendamientos no corrientes	2	6
Otras provisiones a largo plazo	270	256
Otros pasivos no financieros no corrientes	18.332	15.318
<b>Total de pasivos no corrientes</b>	<b>18.604</b>	<b>15.580</b>
<b>Total de pasivos</b>	<b>191.380</b>	<b>185.877</b>
Capital emitido y pagado	403.940	393.451
Ganancias (pérdidas) acumuladas	-41.345	-19.786
Otras reservas	37.760	32.937
Patrimonio atribuible a los propietarios de la controladora	400.355	406.602
Participaciones no controladoras	8.832	8.447
<b>Patrimonio total</b>	<b>409.187</b>	<b>415.049</b>
<b>Total de patrimonio y pasivos</b>	<b>600.567</b>	<b>600.926</b>



# Estados de Situación Financiera Astilleros y Maestranzas de la Armada

Estado de Resultados a Marzo de 2025 y Marzo de 2024 (MUSD)

Estado de Resultados Por Función	Marzo 2025	Marzo 2024
<b>Ingresos de actividades ordinarias</b>	<b>32.759</b>	<b>38.864</b>
Costo de ventas	(30.414)	(31.137)
<b>Ganancia bruta</b>	<b>2.345</b>	<b>7.727</b>
Otros ingresos	614	431
Gastos de administración	(7.072)	(5.780)
Otros gastos, por función	(1.584)	(1.858)
Otras ganancias (pérdidas)	46	310
<b>Ganancias (pérdidas) de actividades operacionales</b>	<b>(5.651)</b>	<b>830</b>
Ingresos financieros	4.771	4.341
Costos financieros	(1.969)	(3.545)
Ganancias (pérdidas) de cambio en moneda extranjera	1.544	(988)
Resultados por unidades de reajuste	199	53
<b>Ganancia (pérdida), antes de impuestos</b>	<b>(1.106)</b>	<b>691</b>
Gasto por impuestos a las ganancias	(2.600)	(2.959)
Ganancia (pérdida) procedente de operaciones continuadas	(3.706)	(2.268)
<b>Ganancia (pérdida)</b>	<b>(3.706)</b>	<b>(2.268)</b>

# Estados de Situación Financiera Consolidados Empresa Nacional de Aeronáutica de Chile

Balance a Marzo de 2025 y Diciembre de 2024 (MUSD)

Activos	Marzo 2025	Diciembre 2024
Efectivo y equivalentes al efectivo	15.459	5.409
Otros activos no financieros corrientes	854	26
Deudores comerciales y otras cuentas por cobrar corrientes	5.609	5.578
Cuentas por cobrar a entidades relacionadas, corrientes	5.539	23.269
Inventarios corrientes	17.797	17.271
Activos por impuestos corrientes, corrientes	306	228
Total de activos corrientes distintos de los activo o grupos de activos para su disposición clasificados como mantenidos para la venta o como mantenidos para distribuir a los propietarios	45.564	51.781
<b>Activos corrientes totales</b>	<b>45.564</b>	<b>51.781</b>
Otros activos financieros no corrientes	308	278
Otros activos no financieros no corrientes	38	37
Activos intangibles distintos de la plusvalía	2.147	2.270
Plusvalía	61	61
Propiedades, planta y equipo	43.537	44.243
Activos por derecho de uso	1.538	1.641
Activos por impuestos diferidos	1.210	986
<b>Total de activos no corrientes</b>	<b>48.839</b>	<b>49.516</b>
<b>Total de activos</b>	<b>94.403</b>	<b>101.297</b>

Pasivos y Patrimonio	Marzo 2025	Diciembre 2024
Otros pasivos financieros corrientes	2.097	1.985
Pasivos por arrendamientos corrientes	644	639
Cuentas por pagar comerciales y otras cuentas por pagar	5.569	5.797
Cuentas por pagar a entidades relacionadas, corrientes	22.437	23.497
Otras provisiones a corto plazo	274	533
Pasivos por impuestos corrientes, corrientes	272	261
Provisiones corrientes por beneficios a los empleados	1.838	2.132
Otros pasivos no financieros corrientes	52	5
Total de pasivos corrientes distintos de los pasivos incluidos en grupos de activos para su disposición clasificados como mantenidos para la venta	33.183	34.849
<b>Pasivos corrientes totales</b>	<b>33.183</b>	<b>34.849</b>
Otros pasivos financieros no corrientes	38.927	38.947
Pasivos por arrendamientos no corrientes	1.041	1.147
Pasivo por impuestos diferidos	167	172
Otros pasivos no financieros no corrientes	120	122
<b>Total de pasivos no corrientes</b>	<b>40.255</b>	<b>40.388</b>
<b>Total de pasivos</b>	<b>73.438</b>	<b>75.237</b>
Capital emitido y pagado	16.927	16.927
Ganancias (pérdidas) acumuladas	-64.610	-59.358
Otras reservas	68.648	68.491
Patrimonio atribuible a los propietarios de la controladora	20.965	26.060
<b>Patrimonio total</b>	<b>20.965</b>	<b>26.060</b>
<b>Total de patrimonio y pasivos</b>	<b>94.403</b>	<b>101.297</b>

# Estados de Situación Financiera Consolidados Empresa Nacional de Aeronáutica de Chile

Estado de Resultados a Marzo de 2025 y Marzo de 2024 (MUSD)

Estado de Resultados Por Función	Marzo 2025	Marzo 2024
<b>Ingresos de actividades ordinarias</b>	<b>7.048</b>	<b>5.460</b>
Costo de ventas	(9.147)	(7.457)
<b>Ganancia bruta</b>	<b>(2.099)</b>	<b>(1.997)</b>
Gastos de administración	(2.386)	(2.521)
Otras ganancias (pérdidas)	(331)	238
<b>Ganancias (pérdidas) de actividades operacionales</b>	<b>(4.816)</b>	<b>(4.280)</b>
Ingresos financieros	64	194
Costos financieros	(529)	(708)
Ganancias (pérdidas) de cambio en moneda extranjera	(178)	547
Ganancias (pérdidas) que surgen de diferencias entre importes en libros anteriores y el valor razonable de activos financieros reclasificados como medidos al valor razonable	17	11
<b>Ganancia (pérdida), antes de impuestos</b>	<b>(5.442)</b>	<b>(4.236)</b>
Gasto por impuestos a las ganancias	190	193
Ganancia (pérdida) procedente de operaciones continuadas	(5.252)	(4.043)
<b>Ganancia (pérdida)</b>	<b>(5.252)</b>	<b>(4.043)</b>

# Estados de Situación Financiera Consolidados Televisión Nacional de Chile

Balance a Marzo de 2025 y Diciembre de 2024 (MM\$)

Activos	Marzo 2025	Diciembre 2024
Efectivo y equivalentes al efectivo	14.008	12.542
Otros activos financieros corrientes	8.434	1.251
Otros activos no financieros corrientes	3.484	2.977
Deudores comerciales y otras cuentas por cobrar corrientes	13.486	15.833
Inventarios corrientes	132	123
Activos por impuestos corrientes, corrientes	20	20
Total de activos corrientes distintos de los activo o grupos de activos para su disposición clasificados como mantenidos para la venta o como mantenidos para distribuir a los propietarios	39.565	32.745
<b>Activos corrientes totales</b>	<b>39.565</b>	<b>32.745</b>
Cuentas por cobrar no corrientes	32	14
Activos intangibles distintos de la plusvalía	2.649	2.848
Propiedades, planta y equipo	42.766	43.484
Activos por impuestos diferidos	24.289	24.289
<b>Total de activos no corrientes</b>	<b>69.735</b>	<b>70.635</b>
<b>Total de activos</b>	<b>109.300</b>	<b>103.381</b>

Pasivos y Patrimonio	Marzo 2025	Diciembre 2024
Otros pasivos financieros corrientes	447	159
Cuentas por pagar comerciales y otras cuentas por pagar	9.098	9.036
Provisiones corrientes por beneficios a los empleados	3.082	3.707
Otros pasivos no financieros corrientes	794	1.616
Total de pasivos corrientes distintos de los pasivos incluidos en grupos de activos para su disposición clasificados como mantenidos para la venta	13.421	14.518
<b>Pasivos corrientes totales</b>	<b>13.421</b>	<b>14.518</b>
Otros pasivos financieros no corrientes	67.820	54.978
Provisiones no corrientes por beneficios a los empleados	2.432	2.568
<b>Total de pasivos no corrientes</b>	<b>70.251</b>	<b>57.546</b>
<b>Total de pasivos</b>	<b>83.673</b>	<b>72.064</b>
Capital emitido y pagado	57.483	57.483
Ganancias (pérdidas) acumuladas	-95.610	-89.921
Otras reservas	63.755	63.755
Patrimonio atribuible a los propietarios de la controladora	25.628	31.317
<b>Patrimonio total</b>	<b>25.628</b>	<b>31.317</b>
<b>Total de patrimonio y pasivos</b>	<b>109.300</b>	<b>103.381</b>

# Estados de Situación Financiera Consolidados Televisión Nacional de Chile

Estado de Resultados a Marzo de 2025 y Marzo de 2024 (MM\$)

Estado de Resultados Por Función	Marzo 2025	Marzo 2024
<b>Ingresos de actividades ordinarias</b>	<b>10.489</b>	<b>12.090</b>
Costo de ventas	(13.339)	(14.476)
<b>Ganancia bruta</b>	<b>(2.850)</b>	<b>(2.386)</b>
Gastos de administración	(2.235)	(2.980)
Otras ganancias (pérdidas)	299	13
<b>Ganancias (pérdidas) de actividades operacionales</b>	<b>(4.786)</b>	<b>(5.353)</b>
Ingresos financieros	226	399
Costos financieros	(397)	(235)
Ganancias (pérdidas) de cambio en moneda extranjera	109	(144)
Resultados por unidades de reajuste	(841)	(370)
<b>Ganancia (pérdida), antes de impuestos</b>	<b>(5.689)</b>	<b>(5.704)</b>
Ganancia (pérdida) procedente de operaciones continuadas	(5.689)	(5.704)
<b>Ganancia (pérdida)</b>	<b>(5.689)</b>	<b>(5.704)</b>

# Estados de Situación Financiera Consolidados Fábricas y Maestranzas del Ejército

Balance a Marzo de 2025 y Diciembre de 2024 (MM\$)

Activos	Marzo 2025	Diciembre 2024
Efectivo y equivalentes al efectivo	5.091	8.318
Otros activos no financieros corrientes	1.292	572
Deudores comerciales y otras cuentas por cobrar corrientes	25.502	16.991
Inventarios corrientes	40.977	48.883
Total de activos corrientes distintos de los activo o grupos de activos para su disposición clasificados como mantenidos para la venta o como mantenidos para distribuir a los propietarios	72.863	74.763
<b>Activos corrientes totales</b>	<b>72.863</b>	<b>74.763</b>
Inventarios, no corrientes	8.302	7.421
Activos intangibles distintos de la plusvalía	120	124
Propiedades, planta y equipo	16.479	16.279
Activos por impuestos diferidos	2.385	2.313
<b>Total de activos no corrientes</b>	<b>27.286</b>	<b>26.137</b>
<b>Total de activos</b>	<b>100.149</b>	<b>100.900</b>

Pasivos y Patrimonio	Marzo 2025	Diciembre 2024
Otros pasivos financieros corrientes	35.570	32.814
Pasivos por arrendamientos corrientes	309	312
Cuentas por pagar comerciales y otras cuentas por pagar	13.048	14.667
Otras provisiones a corto plazo	1.232	1.322
Pasivos por impuestos corrientes, corrientes	8	10
Provisiones corrientes por beneficios a los empleados	653	906
Otros pasivos no financieros corrientes	16.606	18.452
Total de pasivos corrientes distintos de los pasivos incluidos en grupos de activos para su disposición clasificados como mantenidos para la venta	67.426	68.483
<b>Pasivos corrientes totales</b>	<b>67.426</b>	<b>68.483</b>
Otros pasivos financieros no corrientes	141	181
Pasivos por arrendamientos no corrientes	2.197	2.224
<b>Total de pasivos no corrientes</b>	<b>2.338</b>	<b>2.405</b>
<b>Total de pasivos</b>	<b>69.764</b>	<b>70.888</b>
Capital emitido y pagado	36.341	36.341
Ganancias (pérdidas) acumuladas	-5.954	-6.327
Otras reservas	-2	-2
Patrimonio atribuible a los propietarios de la controladora	30.385	30.012
<b>Patrimonio total</b>	<b>30.385</b>	<b>30.012</b>
<b>Total de patrimonio y pasivos</b>	<b>100.149</b>	<b>100.900</b>

# Estados de Situación Financiera Consolidados Fábricas y Maestranzas del Ejército

Estado de Resultados a Marzo de 2025 y Marzo de 2024 (MM\$)

Estado de Resultados Por Función	Marzo 2025	Marzo 2024
<b>Ingresos de actividades ordinarias</b>	<b>6.246</b>	<b>5.775</b>
Costo de ventas	(5.196)	(4.274)
<b>Ganancia bruta</b>	<b>1.050</b>	<b>1.501</b>
Otros ingresos	2.519	1.831
Gastos de administración	(1.401)	(3.336)
Otros gastos, por función	(1.414)	(1.288)
<b>Ganancias (pérdidas) de actividades operacionales</b>	<b>754</b>	<b>(1.292)</b>
Ingresos financieros	46	67
Costos financieros	(941)	(943)
Deterioro de valor de ganancias y reversión de pérdidas por deterioro de valor (pérdidas por deterioro de valor) determinado de acuerdo con la NIIF 9	4	183
Ganancias (pérdidas) de cambio en moneda extranjera	434	(1.551)
Resultados por unidades de reajuste	5	3
<b>Ganancia (pérdida), antes de impuestos</b>	<b>301</b>	<b>(3.534)</b>
Gasto por impuestos a las ganancias	72	174
Ganancia (pérdida) procedente de operaciones continuadas	373	(3.360)
<b>Ganancia (pérdida)</b>	<b>373</b>	<b>(3.360)</b>



# Estados de Situación Financiera Fondo de Infraestructura S.A.

Balance a Marzo de 2025 y Diciembre de 2024 (MM\$)

Activos	Marzo 2025	Diciembre 2024
Efectivo y equivalentes al efectivo	49.346	12.269
Otros activos financieros corrientes	52.792	93.620
Otros activos no financieros corrientes	140	10
Deudores comerciales y otras cuentas por cobrar corrientes	1.411	1.273
Cuentas por cobrar a entidades relacionadas, corrientes	233	399
Total de activos corrientes distintos de los activo o grupos de activos para su disposición clasificados como mantenidos para la venta o como mantenidos para distribuir a los propietarios	103.923	107.571
Activos no corrientes o grupos de activos para su disposición clasificados como mantenidos para la venta o como mantenidos para distribuir a los propietarios	-	6.756
<b>Activos corrientes totales</b>	<b>103.923</b>	<b>114.327</b>
Otros activos financieros no corrientes	7.759	7.702
Activos intangibles distintos de la plusvalía	13.888	12.879
Propiedades, planta y equipo	24	30
Propiedad de inversión	148.574	139.489
Activos por derecho de uso	53	65
Activos por impuestos diferidos	3.816	3.301
<b>Total de activos no corrientes</b>	<b>174.114</b>	<b>163.466</b>
<b>Total de activos</b>	<b>278.037</b>	<b>277.793</b>

Pasivos y Patrimonio	Marzo 2025	Diciembre 2024
Otros pasivos financieros corrientes	893	877
Pasivos por arrendamientos corrientes	54	52
Cuentas por pagar comerciales y otras cuentas por pagar	3.648	4.605
Cuentas por pagar a entidades relacionadas, corrientes	78	108
Pasivos por impuestos corrientes, corrientes	630	649
Provisiones corrientes por beneficios a los empleados	49	61
Total de pasivos corrientes distintos de los pasivos incluidos en grupos de activos para su disposición clasificados como mantenidos para la venta	5.353	6.352
<b>Pasivos corrientes totales</b>	<b>5.353</b>	<b>6.352</b>
Otros pasivos financieros no corrientes	27.729	27.965
Pasivos por arrendamientos no corrientes	5	19
Pasivo por impuestos diferidos	195	205
<b>Total de pasivos no corrientes</b>	<b>27.928</b>	<b>28.189</b>
<b>Total de pasivos</b>	<b>33.281</b>	<b>34.541</b>
Capital emitido y pagado	236.482	236.482
Ganancias (pérdidas) acumuladas	8.274	6.771
Patrimonio atribuible a los propietarios de la controladora	244.756	243.253
<b>Patrimonio total</b>	<b>244.756</b>	<b>243.253</b>
<b>Total de patrimonio y pasivos</b>	<b>278.037</b>	<b>277.793</b>

# Estados de Situación Financiera Fondo de Infraestructura S.A.

Estado de Resultados a Marzo de 2025 y Marzo de 2024 (MM\$)

Estado de Resultados Por Función	Marzo 2025	Marzo 2024
<b>Ingresos de actividades ordinarias</b>	<b>1.696</b>	<b>1.143</b>
Costo de ventas	(536)	(285)
<b>Ganancia bruta</b>	<b>1.159</b>	<b>858</b>
Gastos de administración	(1.476)	(553)
Otras ganancias (pérdidas)	1.190	-
<b>Ganancias (pérdidas) de actividades operacionales</b>	<b>874</b>	<b>305</b>
Ingresos financieros	711	2.067
Costos financieros	(183)	(182)
Ganancias (pérdidas) de cambio en moneda extranjera	(30)	42
Resultados por unidades de reajuste	250	1.125
<b>Ganancia (pérdida), antes de impuestos</b>	<b>1.622</b>	<b>3.357</b>
Gasto por impuestos a las ganancias	525	(500)
Ganancia (pérdida) procedente de operaciones continuadas	2.147	2.857
<b>Ganancia (pérdida)</b>	<b>2.147</b>	<b>2.857</b>

# Estados de Situación Financiera Consolidados Banco del Estado de Chile

Balance a Marzo de 2025 y Diciembre de 2024 (MM\$)

Activos	Marzo 2025	Diciembre 2024
Efectivo y depósitos en bancos	3.730.706	5.537.721
Operaciones con liquidación en curso	185.064	187.766
Activos financieros para negociar a valor razonable con cambios en resultados	3.074.810	3.437.905
Activos financieros a valor razonable con cambios en otro resultado integral	8.363.515	8.237.335
Contratos de derivados financieros para cobertura contable	50.642	103.978
Activos financieros a costo amortizado	37.707.196	36.458.601
Inversiones en sociedades	24.582	24.113
Activos intangibles	60.797	63.080
Propiedades, planta y equipo	332.776	334.128
Activos por derecho a usar bienes en arrendamiento	67.261	67.648
Impuestos corrientes	2.781	1.805
Impuestos diferidos	1.831.474	1.881.849
Otros activos	1.516.376	1.553.001
Activos no corrientes y grupos enajenables para la venta	3.618	4.284
<b>Total de activos</b>	<b>56.951.598</b>	<b>57.893.214</b>

Pasivos y Patrimonio	Marzo 2025	Diciembre 2024
Operaciones con liquidación en curso	128.987	177.296
Pasivos financieros para negociar a valor razonable con cambios en resultados	1.746.233	1.725.965
Contratos de derivados financieros para cobertura contable	635.556	571.808
Pasivos financieros a costo amortizado	45.896.187	46.971.699
Obligaciones por contratos de arrendamiento	65.564	66.179
Instrumentos financieros de capital regulatorio emitidos	1.999.036	2.024.048
Provisiones para contingencias	223.277	247.676
Provisiones para dividendos, pago de intereses y reapreciación de instrumentos financieros de capital regulatorio emitidos	340.590	256.392
Provisiones especiales por riesgo de crédito	1.044.805	1.045.728
Impuestos corrientes	91.013	123.183
Impuestos diferidos	975	569
Otros pasivos	712.202	677.902
<b>Total de Pasivos</b>	<b>52.884.425</b>	<b>53.888.445</b>
Capital	1.906.207	1.906.207
Reservas	1.848.292	1.848.292
Otro resultado integral acumulado	(10.588)	(2.834)
Utilidades acumuladas de ejercicios anteriores	497.691	0
Utilidad del ejercicio	146.297	497.691
Provisiones para dividendos, pago de intereses y reapreciación de instrumentos financieros de capital regulatorio emitidos	(328.503)	(251.487)
<b>De los propietarios del Banco</b>	<b>4.059.396</b>	<b>3.997.869</b>
<b>Del Interés no controlador</b>	<b>7.777</b>	<b>6.900</b>
<b>Patrimonio total</b>	<b>4.067.173</b>	<b>4.004.769</b>
<b>Total de patrimonio y pasivos</b>	<b>56.951.598</b>	<b>57.893.214</b>

# Estados de Situación Financiera Consolidados Banco del Estado de Chile

Estado de Resultados a Marzo de 2025 y Marzo de 2024 (MM\$)

Estados de resultados	Marzo 2025	Marzo 2024
Ingresos por intereses	705.154	855.064
Gastos por intereses	(274.595)	(317.159)
<b>Ingreso neto por intereses</b>	<b>430.559</b>	<b>537.905</b>
Ingresos por reajustes	285.366	183.869
Gastos por reajustes	(246.702)	(148.091)
<b>Ingreso neto por reajustes</b>	<b>38.664</b>	<b>35.778</b>
Ingresos por comisiones	197.413	247.299
Gastos por comisiones	(72.454)	(88.355)
<b>Ingreso neto por comisiones</b>	<b>124.959</b>	<b>158.944</b>
Activos y pasivos financieros para negociar	31.489	(173.496)
Resultado por dar de baja activos y pasivos financieros a costo amortizado y activos financieros a valor razonable con cambios en otro resultado integral	14.366	15.871
Cambios, reajustes y cobertura contable de moneda extranjera	10.151	222.307
<b>Resultado financiero neto</b>	<b>56.006</b>	<b>64.682</b>
Resultado por inversiones en sociedades	444	(56)
Resultado de activos no corrientes y grupos enajenables para la venta no admisibles como operaciones discontinuadas	4.181	(431)
Otros ingresos operacionales	8.831	4.337
<b>Total Ingresos Operacionales</b>	<b>663.644</b>	<b>801.159</b>
Gastos por obligaciones de beneficios a empleados	(170.547)	(156.266)
Gastos de administración	(138.201)	(130.279)
Depreciación y amortización	(18.086)	(16.150)
Otros gastos operacionales	(10.536)	(138.641)
<b>Total Gastos Operacionales</b>	<b>(337.370)</b>	<b>(441.336)</b>
<b>Resultado Operacional Antes de Pérdidas Crediticias</b>	<b>326.274</b>	<b>359.823</b>
Provisiones por riesgo de crédito adeudado por bancos y créditos y cuentas por cobrar a clientes	(90.431)	(156.471)
Provisiones especiales por riesgo de crédito	363	3.292
Recuperación de créditos castigados	28.268	22.984
Deterioro por riesgo de crédito de otros activos financieros a costo amortizado y activos financieros a valor razonable con cambios en otro resultado integral	826	5.394
<b>Gasto por pérdidas crediticias</b>	<b>(60.974)</b>	<b>(124.801)</b>
<b>Resultado Operacional</b>	<b>265.300</b>	<b>235.022</b>
Impuesto a la renta	(116.817)	(120.805)
<b>Ganancia (pérdida)</b>	<b>148.483</b>	<b>114.217</b>