



Informe Financiero a Diciembre 2024

Abril 2025

Índice

Consolidado Empresas SEP	3	Sociedad Agrícola SACOR SpA.	61
Empresa Portuaria Arica	4	Consolidado Empresas No SEP	63
Empresa Portuaria Iquique	7	Corporación Nacional del Cobre de Chile	64
Empresa Portuaria Antofagasta	10	Empresa Nacional de Minería	67
Empresa Portuaria Coquimbo	13	Empresa Nacional del Petróleo	68
Empresa Portuaria Valparaíso	16	Astilleros y Maestranzas de la Armada	70
Empresa Portuaria San Antonio	19	Empresa Nacional de Aeronáutica de Chile	72
Empresa Portuaria Talcahuano - San Vicente	22	Televisión Nacional de Chile	74
Empresa Portuaria Puerto Montt	25	Fábricas y Maestranzas del Ejército	76
Empresa Portuaria Chacabuco	28	Fondo de Infraestructura S.A.	78
Empresa Portuaria Austral	31	Banco del Estado de Chile	80
Metro	34		
EFE	37		
Cotrisa	40		
Econssa	43		
Correos	46		
Polla	49		
Casa de Moneda	52		
Sasipa	55		
ZOFRI	58		

Consolidado Empresas SEP – Resultados Acumulados a Diciembre 2024 en MM\$ (1 y 2)

Empresa	Ingresos				Ganancias (pérdidas) de actividades operacionales				Resultado antes de Impuestos			
	dic-23	dic-24	Diferencia \$ Diciembre 2024-2023	Diferencia % Diciembre 2024-2023	dic-23	dic-24	Diferencia \$ Diciembre 2024-2023	Diferencia % Diciembre 2024-2023	dic-23	dic-24	Diferencia \$ Diciembre 2024-2023	Diferencia % Diciembre 2024-2023
E.P. Arica	8.989	10.703	1.714	19%	6.284	5.389	(895)	-14%	6.827	5.828	(999)	-15%
E.P. Iquique	19.274	19.703	429	2%	13.424	12.872	(552)	-4%	14.521	12.869	(1.653)	-11%
E.P. Antofagasta	26.079	28.462	2.383	9%	15.465	17.920	2.455	16%	16.379	19.462	3.084	19%
E.P. Coquimbo	2.893	3.564	671	23%	1.387	5.989	4.602	332%	1.472	5.571	4.099	279%
E.P. Valparaíso	31.740	33.223	1.483	5%	17.339	16.375	(964)	-6%	18.375	15.760	(2.615)	-14%
E.P. San Antonio	59.113	68.330	9.217	16%	35.788	42.341	6.553	18%	30.829	23.560	(7.270)	-24%
E.P. Talcahuano	9.349	10.490	1.141	12%	4.403	4.588	185	4%	5.255	5.510	255	5%
E.P. Puerto Montt	7.486	7.940	454	6%	2.373	1.511	(862)	-36%	2.584	1.516	(1.068)	-41%
E.P. Chacabuco	3.202	3.294	91	3%	583	646	63	11%	693	675	(17)	-2%
E.P. Austral	9.523	10.295	772	8%	3.080	2.713	(367)	-12%	3.724	3.092	(632)	-17%
Subtotal Empresas Portuarias	177.647	196.002	18.355	10%	100.125	110.344	10.219	10%	100.659	93.843	(6.816)	-7%
Metro S.A.	463.223	591.691	128.468	28%	(82.853)	1.169	84.022	101%	(222.159)	(358.547)	(136.388)	-61%
EFE	117.025	137.797	20.772	18%	57.648	70.729	13.082	23%	(102.029)	(174.396)	(72.368)	-71%
Cotrisa S.A.	5.579	1.562	(4.017)	-72%	(598)	(385)	213	36%	275	65	(211)	-77%
Econssa S.A.	64.113	69.910	5.798	9%	16.679	17.446	767	5%	(20.795)	(25.329)	(4.534)	-22%
Correos Chile	143.280	155.699	12.419	9%	(6.922)	5.013	11.935	172%	(9.831)	1.129	10.961	111%
(3) Polla S.A.	28.420	28.154	(266)	-1%	800	1.096	296	37%	2.513	3.279	766	30%
(4) Casa Moneda S.A.	38.426	14.410	(24.016)	-63%	245	(6.214)	(6.459)	-2636%	(3.255)	(10.201)	(6.946)	-213%
Sasipa SPA.	7.357	7.232	(125)	-2%	(1.267)	847	2.114	167%	(1.130)	860	1.990	176%
Zofri S.A.	48.225	50.466	2.241	5%	15.102	15.325	223	1%	17.735	18.505	771	4%
Subtotal Otras	915.647	1.056.920	141.273	15%	(1.166)	105.027	106.193	9111%	(338.676)	(544.635)	(205.959)	-61%
Total Empresas SEP	1.093.293	1.252.922	159.628	15%	98.959	215.372	116.412	118%	(238.017)	(450.792)	(212.775)	-89%

(1) Fuente: Elaboración propia en base a información disponible en la Comisión para el Mercado Financiero (2025, 31 de Marzo).

(2) Se excluye Sacor SpA, empresa que no tiene operación.

(3) Para Polla S.A. se consideran los ingresos netos.

(4) La contabilidad de Casa Moneda es en USD. Se ha usado el tipo de cambio de cierre de cada periodo, siendo estos: Diciembre 2024: \$992,12 y Diciembre 2023: \$884,59

Empresa Portuaria Arica

> Máximo Lira 389, Arica – Rut: 61.945.700-5

Propiedad

> Fisco de Chile 100%

Unidad de negocios

- > Concesión Terminal Puerto Arica S.A. (TPA desde 2004): sitios 1 al 6 (Modalidad Mono operado).
- > La renta de áreas e inmuebles no concesionados. No considera antepuerto.

Concesionario

- > El Puerto se encuentra completamente concesionado (con excepción del sitio 7 al servicio del Perú) a Terminal Puerto Arica S.A. y en ella participan: Inversiones Neltume Port S.A. (Ultramar o Grupo von Appen) con 50% e Inversiones y Construcciones Belfi Ltda. con 50%.

Directorio y ejecutivos/as vigentes a Diciembre de 2024

- > Presidente: Mario Moya Montenegro
- > Director: Roberto Gamboa Aguilar
- > Directora: Claudia Moraga Contreras
- > Representante de los/as trabajadores/as: Romané Leiva Chávez
- > Gerente General: Jorge Cáceres Godoy



Estados de Situación Financiera Clasificado Empresa Portuaria Arica

Balance a Diciembre de 2024 y Diciembre de 2023 (MM\$)

Activos	Diciembre 2024	Diciembre 2023
Efectivo y equivalentes al efectivo	5.895	4.373
Otros activos financieros corrientes	1.342	1.036
Otros activos no financieros corrientes	1.214	681
Deudores comerciales y otras cuentas por cobrar corrientes	1.650	1.397
Total de activos corrientes distintos de los activo o grupos de activos para su disposición clasificados como mantenidos para la venta o como mantenidos para distribuir a los propietarios	10.101	7.486
Activos corrientes totales	10.101	7.486
Otros activos financieros no corrientes	5.673	5.885
Cuentas por cobrar no corrientes	181	205
Activos intangibles distintos de la plusvalía	7	-
Propiedades, planta y equipo	64.881	65.676
Activos por impuestos diferidos	8.990	8.105
Total de activos no corrientes	79.732	79.872
Total de activos	89.833	87.358

Pasivos y Patrimonio	Diciembre 2024	Diciembre 2023
Cuentas por pagar comerciales y otras cuentas por pagar	64	48
Otras provisiones a corto plazo	52	53
Pasivos por impuestos corrientes, corrientes	2.311	793
Provisiones corrientes por beneficios a los empleados	92	49
Otros pasivos no financieros corrientes	1.877	1.830
Total de pasivos corrientes distintos de los pasivos incluidos en grupos de activos para su disposición clasificados como mantenidos para la venta	4.397	2.773
Pasivos corrientes totales	4.397	2.773
Otros pasivos no financieros no corrientes	14.773	16.047
Total de pasivos no corrientes	14.773	16.047
Total de pasivos	19.170	18.820
Capital emitido y pagado	58.001	58.001
Ganancias (pérdidas) acumuladas	12.662	10.537
Patrimonio atribuible a los propietarios de la controladora	70.664	68.538
Patrimonio total	70.664	68.538
Total de patrimonio y pasivos	89.833	87.358

Estados de Situación Financiera Clasificado Empresa Portuaria Arica

Estado de Resultados a Diciembre de 2024 y Diciembre de 2023 (MM\$)

Estado de Resultados Por Naturaleza	Diciembre 2024	Diciembre 2023
Ingresos de actividades ordinarias	10.703	8.989
Gastos por beneficios a los empleados	(1.032)	(899)
Gasto por depreciación y amortización	(1.001)	(997)
Otros gastos, por naturaleza	(3.535)	(3.361)
Otras ganancias (pérdidas)	255	2.551
Ganancias (pérdidas) de actividades operacionales	5.389	6.284
Ingresos financieros	442	543
Ganancias (pérdidas) de cambio en moneda extranjera	0,3	0,3
Resultados por unidades de reajuste	(3)	-
Ganancia (pérdida), antes de impuestos	5.828	6.827
Gasto por impuestos a las ganancias	(1.712)	(905)
Ganancia (pérdida)	4.117	5.923

Empresa Portuaria Iquique

> Av. Jorge Barrera 62, Iquique – Rut: 61.951.300-2

Propiedad

> Fisco de Chile 100%

Unidad de negocios

- > Concesión Portuaria de Iquique Terminal Internacional S.A. [ITI]: Frente de Atraque N°2 (molo Espigón). Mono-operado.
- > Terminal Multioperado: Frente de Atraque N° 1. Donde Empresa Portuaria Iquique [EPI] provee la infraestructura y los servicios de transferencia los provee empresas de muellaje privados, con el sistema de operación denominado MULTIOPERADOR.
- > Concesiones y arriendos de áreas, como los productos del contrato con Astilleros Marco Chilena S.A. (Astillero), Compañía Pesquera Camanchaca S.A. y CONTOPSA Inland Terminals SpA. luego de agregar los terrenos ganados al mar en el recinto portuario.
- > Otros, como los servicios prestados en Alto Hospicio: Parqueadero de camiones, servicios de hosting y almacenamiento de carga.

Concesionario

- > ITI: Iquique Terminal Internacional S.A. Accionistas: SAAM Puertos (Grupo Luksic) con 99,9% y SAAM Inversiones SpA (Grupo Luksic) con 0,1%.

Directorio y ejecutivos/as vigentes a Diciembre de 2024

- > Presidenta: María Magdalena Balcells González
- > Director: Juan Barboza Vega
- > Directora: Nora Araya Valenzuela
- > Representante de los/as trabajadores/as: David González Cavieres
- > Gerente General: Rubén Castro Hurtado



Estados de Situación Financiera Clasificado Empresa Portuaria Iquique

Balance a Diciembre de 2024 y Diciembre de 2023 (MM\$)

Activos	Diciembre 2024	Diciembre 2023
Efectivo y equivalentes al efectivo	19.316	16.769
Otros activos financieros corrientes	1.552	1.367
Otros activos no financieros corrientes	1.050	653
Deudores comerciales y otras cuentas por cobrar corrientes	2.938	2.687
Total de activos corrientes distintos de los activos o grupos de activos para su disposición clasificados como mantenidos para la venta o como mantenidos para distribuir a los propietarios	24.856	21.477
Activos corrientes totales	24.856	21.477
Otros activos financieros no corrientes	6.613	6.864
Propiedades, planta y equipo	82.349	84.114
Activos por impuestos diferidos	3.797	2.475
Total de activos no corrientes	92.758	93.453
Total de activos	117.614	114.930

Pasivos y Patrimonio	Diciembre 2024	Diciembre 2023
Otros pasivos financieros corrientes	1.578	1.392
Cuentas por pagar comerciales y otras cuentas por pagar	214	197
Otras provisiones a corto plazo	52	49
Pasivos por impuestos corrientes, corrientes	4.676	5.855
Provisiones corrientes por beneficios a los empleados	235	183
Otros pasivos no financieros corrientes	2.511	2.327
Total de pasivos corrientes distintos de los pasivos incluidos en grupos de activos para su disposición clasificados como mantenidos para la venta	9.266	10.003
Pasivos corrientes totales	9.266	10.003
Otros pasivos financieros no corrientes	5.477	5.948
Otros pasivos no financieros no corrientes	9.806	10.767
Total de pasivos no corrientes	15.283	16.715
Total de pasivos	24.549	26.719
Capital emitido y pagado	35.459	35.459
Ganancias (pérdidas) acumuladas	57.606	52.752
Patrimonio atribuible a los propietarios de la controladora	93.065	88.211
Patrimonio total	93.065	88.211
Total de patrimonio y pasivos	117.614	114.930

Estados de Situación Financiera Clasificado Empresa Portuaria Iquique

Estado de Resultados a Diciembre de 2024 y Diciembre de 2023 (MM\$)

Estado de Resultados Por Naturaleza	Diciembre 2024	Diciembre 2023
Ingresos de actividades ordinarias	19.703	19.274
Materias primas y consumibles utilizados	(47)	(72)
Gastos por beneficios a los empleados	(1.860)	(1.464)
Gasto por depreciación y amortización	(1.833)	(1.843)
Otros gastos, por naturaleza	(4.106)	(3.661)
Otras ganancias (pérdidas)	1.017	1.190
Ganancias (pérdidas) de actividades operacionales	12.872	13.424
Ingresos financieros	904	1.453
Costos financieros	(205)	(258)
Ganancias (pérdidas) de cambio en moneda extranjera	(695)	(57)
Resultados por unidades de reajuste	(8)	(41)
Ganancia (pérdida), antes de impuestos	12.869	14.521
Gasto por impuestos a las ganancias	(6.015)	(6.875)
Ganancia (pérdida)	6.854	7.646

Empresa Portuaria Antofagasta

- > Av. Grecia S/N, Antofagasta – Rut: 73.968.300-9

Propiedad

- > Fisco de Chile 100%

Unidad de negocios

- > Concesión Portuaria a Antofagasta Terminal Internacional S.A. [ATI]: Sitios 4 y 5, monooperado.
- > Terminal 1 multioperado donde Empresa Portuaria Antofagasta [EPA]: Sitios 1 al 3, provee la infraestructura y los servicios de transferencia los provee empresas de muellaje.
- > Puerto Nuevo, área adjudicada a Plaza Antofagasta S.A. que desarrolló un proyecto turístico inmobiliario.
- > Portezuelo, una Zona Extraportuaria que funciona fundamentalmente como un área de respaldo de cargas bolivianas (graneles poluentes).

Concesionario

- > El Frente de atraque número dos se encuentra concesionado a ATI - Antofagasta Terminal Internacional S.A. y en ella participan: SAAM Puertos S.A. (Grupo Luksic) con 35%, Grupo Empresas Navieras S.A. (Grupo Urenda) con 35% e Inversiones Punta de Rieles Ltda. con 30%.
- > Concesión Inmobiliaria Accionistas: Desarrollos Inmobiliarios SpA con 59,28% (Filial Falabella) y otros con 40,72%.



Directorio y ejecutivos/as vigentes a Diciembre de 2024

- > Presidenta: Myriam Fliman Cohen
- > Director: Jan Cademartori Dujisin
- > Director: Marcos Espinosa Monardes
- > Representante de los/as trabajadores/as: Waldo Cornejo Aravena
- > Gerente General: Carlos Escobar Olguín

Estados de Situación Financiera Clasificado Empresa Portuaria Antofagasta

Balance a Diciembre de 2024 y Diciembre de 2023 (MM\$)

Activos	Diciembre 2024	Diciembre 2023
Efectivo y equivalentes al efectivo	17.348	12.735
Otros activos financieros corrientes	2.227	2.058
Otros activos no financieros corrientes	1.164	742
Deudores comerciales y otras cuentas por cobrar corrientes	6.047	5.050
Total de activos corrientes distintos de los activo o grupos de activos para su disposición clasificados como mantenidos para la venta o como mantenidos para distribuir a los propietarios	26.787	20.585
Activos corrientes totales	26.787	20.585
Otros activos financieros no corrientes	15.032	15.511
Otros activos no financieros no corrientes	4.255	3.724
Activos intangibles distintos de la plusvalía	137	103
Propiedades, planta y equipo	78.732	76.511
Propiedad de inversión	23.137	23.164
Total de activos no corrientes	121.293	119.013
Total de activos	148.080	139.597

Pasivos y Patrimonio	Diciembre 2024	Diciembre 2023
Cuentas por pagar comerciales y otras cuentas por pagar	521	135
Otras provisiones a corto plazo	52	52
Pasivos por impuestos corrientes, corrientes	8.367	7.794
Provisiones corrientes por beneficios a los empleados	258	229
Otros pasivos no financieros corrientes	4.013	3.537
Total de pasivos corrientes distintos de los pasivos incluidos en grupos de activos para su disposición clasificados como mantenidos para la venta	13.210	11.747
Pasivos corrientes totales	13.210	11.747
Otros pasivos financieros no corrientes	3.150	2.670
Pasivo por impuestos diferidos	12.309	13.448
Provisiones no corrientes por beneficios a los empleados	597	603
Otros pasivos no financieros no corrientes	15.561	16.092
Total de pasivos no corrientes	31.616	32.813
Total de pasivos	44.826	44.559
Capital emitido y pagado	61.653	61.653
Ganancias (pérdidas) acumuladas	36.429	28.232
Otras reservas	5.171	5.152
Patrimonio atribuible a los propietarios de la controladora	103.254	95.038
Patrimonio total	103.254	95.038
Total de patrimonio y pasivos	148.080	139.597

Estados de Situación Financiera Clasificado Empresa Portuaria Antofagasta

Estado de Resultados a Diciembre de 2024 y Diciembre de 2023 (MM\$)

Estado de Resultados Por Naturaleza	Diciembre 2024	Diciembre 2023
Ingresos de actividades ordinarias	28.462	26.079
Gastos por beneficios a los empleados	(2.121)	(1.807)
Gasto por depreciación y amortización	(1.531)	(1.511)
Otros gastos, por naturaleza	(6.905)	(7.298)
Otras ganancias (pérdidas)	16	2
Ganancias (pérdidas) de actividades operacionales	17.920	15.465
Ingresos financieros	1.365	816
Ganancias (pérdidas) de cambio en moneda extranjera	54	31
Resultados por unidades de reajuste	123	66
Ganancia (pérdida), antes de impuestos	19.462	16.379
Gasto por impuestos a las ganancias	(10.310)	(9.953)
Ganancia (pérdida)	9.152	6.426

Empresa Portuaria Coquimbo

> Melgarejo 676, Coquimbo – Rut: 61.946.300-5

Propiedad

> Fisco de Chile 100%

Unidad de negocios

> Concesión Portuaria a Terminal Puerto Coquimbo S.A. [TPC]: Cuenta con los Sitios 1 - 2, y recientemente finalizó la construcción del Sitio 3, en estos sitios TPC concentra la totalidad de las operaciones de transferencia y provisión de infraestructura, bajo la modalidad de sistema monooperador.

Concesionario

> El Puerto se encuentra completamente concesionado a Terminal Puerto Coquimbo S.A. y en ella participan: Neltume Ports S.A (Grupo Von Appen) con 70% e Inversiones y Construcciones Belfi S.A. con 30%.

Directorio y ejecutivos/as vigentes a Diciembre de 2024

- > Presidente: Raúl Saldívar Auger
- > Directora: Michell Vargas Sasmay
- > Director: Raúl Carrasco Silván
- > Representante de los/as trabajadores/as: Rodrigo Monárdez Díaz
- > Gerente General: Ernesto Piwonka Carrasco



Estados de Situación Financiera Clasificado Empresa Portuaria Coquimbo

Balance a Diciembre de 2024 y Diciembre de 2023 (MM\$)

Activos	Diciembre 2024	Diciembre 2023
Efectivo y equivalentes al efectivo	1.348	1.336
Otros activos financieros corrientes	2.368	2.071
Otros activos no financieros corrientes	176	104
Deudores comerciales y otras cuentas por cobrar corrientes	1.120	710
Total de activos corrientes distintos de los activo o grupos de activos para su disposición clasificados como mantenidos para la venta o como mantenidos para distribuir a los propietarios	5.012	4.221
Activos corrientes totales	5.012	4.221
Otros activos financieros no corrientes	11.829	11.680
Propiedades, planta y equipo	57.461	7.368
Total de activos no corrientes	69.291	19.048
Total de activos	74.302	23.269

Pasivos y Patrimonio	Diciembre 2024	Diciembre 2023
Cuentas por pagar comerciales y otras cuentas por pagar	47	40
Otras provisiones a corto plazo	59	53
Pasivos por impuestos corrientes, corrientes	855	691
Provisiones corrientes por beneficios a los empleados	83	67
Otros pasivos no financieros corrientes	7.373	2.104
Total de pasivos corrientes distintos de los pasivos incluidos en grupos de activos para su disposición clasificados como mantenidos para la venta	8.416	2.955
Pasivos corrientes totales	8.416	2.955
Otros pasivos financieros no corrientes	10.657	-
Pasivo por impuestos diferidos	3.175	1.041
Otros pasivos no financieros no corrientes	43.135	12.036
Total de pasivos no corrientes	56.966	13.077
Total de pasivos	65.382	16.032
Capital emitido y pagado	5.907	5.907
Ganancias (pérdidas) acumuladas	3.013	1.330
Patrimonio atribuible a los propietarios de la controladora	8.920	7.237
Patrimonio total	8.920	7.237
Total de patrimonio y pasivos	74.302	23.269

Estados de Situación Financiera Clasificado Empresa Portuaria Coquimbo

Estado de Resultados a Diciembre de 2024 y Diciembre de 2023 (MM\$)

Estado de Resultados Por Naturaleza	Diciembre 2024	Diciembre 2023
<i>Ingresos de actividades ordinarias</i>	3.564	2.893
Otros ingresos	213	141
Materias primas y consumibles utilizados	(7)	(6)
Gastos por beneficios a los empleados	(683)	(533)
Gasto por depreciación y amortización	(2.125)	(268)
Otros gastos, por naturaleza	(850)	(853)
Otras ganancias (pérdidas)	5.877	12
<i>Ganancias (pérdidas) de actividades operacionales</i>	5.989	1.387
Ingresos financieros	83	105
Costos financieros	(324)	(0)
Resultados por unidades de reajuste	(177)	(20)
Ganancia (pérdida), antes de impuestos	5.571	1.472
Gasto por impuestos a las ganancias	(3.488)	(783)
Ganancia (pérdida) procedente de operaciones continuadas	2.083	689
Ganancia (pérdida)	2.083	689

Empresa Portuaria Valparaíso

> Errazuriz 25, Valparaíso – Rut: 61.952.700-3

Propiedad

> Fisco de Chile 100%

Unidad de negocios

- > Concesión Terminal Pacífico Sur: Terminal N° 1
- > Concesión Terminal Portuario Valparaíso: Terminal N° 2
- > Concesión Zona de Extensión de Apoyo Logístico -ZEAL (45 ha)

Concesionarios

- > El Frente N°1 se encuentra concesionado a Terminal Pacífico Sur S.A. – TPS y en ella participan: Neltume Ports S.A. con 60,01% y Contung Terminals S.A. con 39.99%.
- > El Frente N°2 está concesionado a Terminal Puerto de Valparaíso S.A. – TPV, en la cual participan Agencias Universales S.A. con 99,90% y Terminales y Servicios de Contenedores S.A. con 0,10%.
- > La Zona de extensión de Apoyo Logístico - ZEAL es administrada por ZEAL Sociedad Concesionaria S.A., en la que participa COINTER Chile S.A. con un 99% y Azvi Chile S.A. con un 1%. Su objeto es provisión de infraestructura, equipamiento y prestación de servicios básicos en la Zona de Extensión de Apoyo Logístico de Puerto Valparaíso.

Directorio y ejecutivos/as vigentes a Diciembre de 2024

- > Presidente: Luis Escobar Fritzsche
- > Directora: Georgina Febre Gacitúa
- > Director: Juan Gajardo López
- > Directora: Nicole Pastene Sanguinetti
- > Director: Juan Sánchez Ramos
- > Representante de los/as trabajadores/as: Roberto González Morales (1)
- > Gerente General: Franco Gandolfo Costa
- > (1) A contar del 01 de marzo del 2025 asume Sergio Cerro Hernández



Estados de Situación Financiera Clasificado Empresa Portuaria Valparaíso

Balance a Diciembre de 2024 y Diciembre de 2023 (MM\$)

Activos	Diciembre 2024	Diciembre 2023
Efectivo y equivalentes al efectivo	15.242	14.573
Otros activos financieros corrientes	19.609	16.585
Otros activos no financieros corrientes	1.198	739
Deudores comerciales y otras cuentas por cobrar corrientes	5.268	5.080
Activos por impuestos corrientes, corrientes	550	-
Total de activos corrientes distintos de los activo o grupos de activos para su disposición clasificados como mantenidos para la venta o como mantenidos para distribuir a los propietarios	41.867	36.977
Activos corrientes totales	41.867	36.977
Otros activos financieros no corrientes	47.176	50.006
Otros activos no financieros no corrientes	35	43
Cuentas por cobrar no corrientes	523	515
Activos intangibles distintos de la plusvalía	10.440	10.426
Propiedades, planta y equipo	113.562	114.757
Activos por impuestos diferidos	44.102	42.743
Total de activos no corrientes	215.837	218.490
Total de activos	257.704	255.466

Pasivos y Patrimonio	Diciembre 2024	Diciembre 2023
Cuentas por pagar comerciales y otras cuentas por pagar	2.369	2.138
Pasivos por impuestos corrientes, corrientes	-	1.494
Provisiones corrientes por beneficios a los empleados	639	583
Otros pasivos no financieros corrientes	24.285	21.190
Total de pasivos corrientes distintos de los pasivos incluidos en grupos de activos para su disposición clasificados como mantenidos para la venta	27.293	25.405
Pasivos corrientes totales	27.293	25.405
Otros pasivos financieros no corrientes	15.357	13.310
Otros pasivos no financieros no corrientes	62.981	69.550
Total de pasivos no corrientes	78.338	82.860
Total de pasivos	105.631	108.265
Capital emitido y pagado	76.490	76.490
Ganancias (pérdidas) acumuladas	77.448	72.577
Otras reservas	(1.866)	(1.866)
Patrimonio atribuible a los propietarios de la controladora	152.073	147.201
Patrimonio total	152.073	147.201
Total de patrimonio y pasivos	257.704	255.466

Estados de Situación Financiera Clasificado Empresa Portuaria Valparaíso

Estado de Resultados a Diciembre de 2024 y Diciembre de 2023 (MM\$)

Estado de Resultados Por Naturaleza	Diciembre 2024	Diciembre 2023
<i>Ingresos de actividades ordinarias</i>	33.223	31.740
Otros ingresos	375	963
Materias primas y consumibles utilizados	(22)	(27)
Gastos por beneficios a los empleados	(3.647)	(3.267)
Gasto por depreciación y amortización	(2.868)	(2.787)
Pérdidas por deterioro de valor (reversiones de pérdidas por deterioro de valor) reconocidas en el resultado del periodo	(16)	(4)
Otros gastos, por naturaleza	(10.671)	(9.280)
<i>Ganancias (pérdidas) de actividades operacionales</i>	16.375	17.339
Ingresos financieros	1.162	1.953
Costos financieros	(465)	(597)
Ganancias (pérdidas) de cambio en moneda extranjera	(1.252)	(188)
Resultados por unidades de reajuste	(61)	(132)
<i>Ganancia (pérdida), antes de impuestos</i>	15.760	18.375
Gasto por impuestos a las ganancias	(5.888)	(7.095)
Ganancia (pérdida) procedente de operaciones continuadas	9.872	11.280
<i>Ganancia (pérdida)</i>	9.872	11.280

Empresa Portuaria San Antonio

- > Antonio Núñez de Fonseca 1552, San Antonio – Rut: 61.960.100-9

Propiedad

- > Fisco de Chile 100%

Unidad de negocios

- > Concesión San Antonio Terminal Internacional: sitios 1, 2 y 3
- > Concesión DP World San Antonio: sitios 4, 5, 6 y 7 del espigón
- > Concesión Puerto Panul: sitio 8
- > Concesión QC Policarpo Toro: sitio 9

Concesionarios

- > San Antonio Terminal Internacional S.A. donde participan: SAAM Puertos S.A. con 50%, SSA (Stevedoring Services of America) Holdings Internacional Chile Limitada con 50%.
- > DP World San Antonio S.A. donde participan: DP World Chile S.A. con 99,995%, junto a su subsidiaria Portuaria Lirquén S.A. con 0,005%.
- > Puerto Panul S.A.: en la estructura propietaria del consorcio, participan Graneles de Chile con 40%, Marítima Valparaíso - Chile S.A. con 49% y CHL Renta Alternativa II FIP con el 11% restante.
- > QC Policarpo Toro S.A. donde participan: 99,99% QC Terminales S.A.C. y 0,01% Quimpac Corp S.A.C. Que en 2020 se adjudicó el sitio 9 que transfiere graneles líquidos.

Directorio y ejecutivos/as vigentes a Diciembre de 2024

- > Presidente: Eduardo Abedrapo Bustos
- > Vicepresidente: Renato Silva Becerra
- > Directora: Paola Tapia Salas
- > Directora: Alejandra Gallegos Montandón
- > Directora: Verónica Bilbao Solar
- > Representante de los/as trabajadores/as : César Norambuena Urbina (1)
- > Gerente General : Ramón Castañeda Ponce

(1) A contar del 07 de marzo del 2025 asume Óscar Vásquez Miranda



Estados de Situación Financiera Clasificado Empresa Portuaria San Antonio

Balance a Diciembre de 2024 y Diciembre de 2023 (MM\$)

Activos	Diciembre 2024	Diciembre 2023
Efectivo y equivalentes al efectivo	9.456	11.153
Otros activos financieros corrientes	7.413	6.540
Otros activos no financieros corrientes	6.491	861
Deudores comerciales y otras cuentas por cobrar corrientes	9.005	8.815
Total de activos corrientes distintos de los activo o grupos de activos para su disposición clasificados como mantenidos para la venta o como mantenidos para distribuir a los propietarios	32.366	27.369
Activos corrientes totales	32.366	27.369
Otros activos financieros no corrientes	35.499	31.408
Otros activos no financieros no corrientes	42.434	35.026
Activos intangibles distintos de la plusvalía	38	47
Propiedades, planta y equipo	332.525	336.698
Activos por derecho de uso	218	607
Activos por impuestos diferidos	68.641	50.506
Total de activos no corrientes	479.356	454.292
Total de activos	511.722	481.660

Pasivos y Patrimonio	Diciembre 2024	Diciembre 2023
Otros pasivos financieros corrientes	229	420
Cuentas por pagar comerciales y otras cuentas por pagar	618	553
Pasivos por impuestos corrientes, corrientes	17.335	13.496
Provisiones corrientes por beneficios a los empleados	823	715
Otros pasivos no financieros corrientes	16.858	15.939
Total de pasivos corrientes distintos de los pasivos incluidos en grupos de activos para su disposición clasificados como mantenidos para la venta	35.863	31.124
Pasivos corrientes totales	35.863	31.124
Otros pasivos financieros no corrientes	131.988	112.050
Provisiones no corrientes por beneficios a los empleados	31	30
Otros pasivos no financieros no corrientes	85.339	90.358
Total de pasivos no corrientes	217.358	202.437
Total de pasivos	253.221	233.561
Capital emitido y pagado	103.235	103.235
Ganancias (pérdidas) acumuladas	157.520	147.118
Otras reservas	(2.254)	(2.254)
Patrimonio atribuible a los propietarios de la controladora	258.501	248.099
Patrimonio total	258.501	248.099
Total de patrimonio y pasivos	511.722	481.660

Estados de Situación Financiera Clasificado Empresa Portuaria San Antonio

Estado de Resultados a Diciembre de 2024 y Diciembre de 2023 (MM\$)

Estado de Resultados Por Naturaleza	Diciembre 2024	Diciembre 2023
Ingresos de actividades ordinarias	68.330	59.113
Otros ingresos	138	260
Materias primas y consumibles utilizados	(57)	(21)
Gastos por beneficios a los empleados	(4.937)	(4.494)
Gasto por depreciación y amortización	(9.589)	(9.627)
Otros gastos, por naturaleza	(11.545)	(9.443)
Ganancias (pérdidas) de actividades operacionales	42.341	35.788
Ingresos financieros	2.681	8.859
Costos financieros	(6.274)	(5.413)
Resultados por unidades de reajuste	43	(108)
Ganancias (pérdidas) que surgen de diferencias entre importes en libros anteriores y el valor razonable de activos financieros reclasificados como medidos al valor razonable	(15.230)	(8.296)
Ganancia (pérdida), antes de impuestos	23.560	30.829
Gasto por impuestos a las ganancias	(8.158)	(11.932)
Ganancia (pérdida) procedente de operaciones continuadas	15.402	18.898
Ganancia (pérdida)	15.402	18.898

Empresa Portuaria Talcahuano San Vicente

- > Av. Blanco Encalada 547, Talcahuano – Rut: 61.960.100-1

Propiedad

- > Fisco de Chile 100%

Unidad de negocio

- > Concesión Puerto de Talcahuano: 2 sitios
- > Concesión Puerto de San Vicente: 5 sitios

Concesionarios

- > El Puerto de Talcahuano se encuentra concesionado a Talcahuano Terminal Portuario S.A, donde participan: GEN (Grupo Empresas Navieras S.A.) con 99% y Portuaria Mar Austral S.A (Grupo Urenda) con 1%.
- > El Puerto de San Vicente se encuentra concesionado a San Vicente Terminal Internacional S.A. donde participan: SAAM Puertos S.A. (Grupo Luksic) con 50%, SSA (Stevedoring Services of America) Holdings Internacional Chile Limitada con 50%.

Directorio y ejecutivos/as vigentes a Diciembre de 2024

- > Presidente: Alejandro Tudela Román
- > Vicepresidenta: Ximena Torrejón Cantuaria
- > Directora: Fadia Gajardo Pineda
- > Director: Sergio Villegas Sánchez
- > Director: Alfredo Leiton Arbea
- > Representante de los/as trabajadores/as: Úrsula Valdés Véjar
- > Gerente General: Cristian Wulf Sotomayor



Estados de Situación Financiera Clasificado Empresa Portuaria Talcahuano San Vicente

Balance a Diciembre de 2024 y Diciembre de 2023 (MM\$)

Activos	Diciembre 2024	Diciembre 2023
Efectivo y equivalentes al efectivo	8.033	6.924
Otros activos financieros corrientes	10.462	9.678
Otros activos no financieros corrientes	852	425
Deudores comerciales y otras cuentas por cobrar corrientes	2.543	2.613
Total de activos corrientes distintos de los activo o grupos de activos para su disposición clasificados como mantenidos para la venta o como mantenidos para distribuir a los propietarios	21.890	19.640
Activos corrientes totales	21.890	19.640
Otros activos financieros no corrientes	44.624	49.893
Otros activos no financieros no corrientes	21	41
Propiedades, planta y equipo	45.735	45.898
Activos por impuestos diferidos	19.316	18.292
Total de activos no corrientes	109.695	114.124
Total de activos	131.585	133.764

Pasivos y Patrimonio	Diciembre 2024	Diciembre 2023
Cuentas por pagar comerciales y otras cuentas por pagar	55	25
Pasivos por impuestos corrientes, corrientes	1.222	1.723
Provisiones corrientes por beneficios a los empleados	250	217
Otros pasivos no financieros corrientes	10.488	9.705
Total de pasivos corrientes distintos de los pasivos incluidos en grupos de activos para su disposición clasificados como mantenidos para la venta	12.016	11.670
Pasivos corrientes totales	12.016	11.670
Provisiones no corrientes por beneficios a los empleados	488	863
Otros pasivos no financieros no corrientes	44.624	49.893
Total de pasivos no corrientes	45.112	50.756
Total de pasivos	57.128	62.426
Capital emitido y pagado	41.507	41.507
Ganancias (pérdidas) acumuladas	33.963	30.844
Otras reservas	(1.012)	(1.012)
Patrimonio atribuible a los propietarios de la controladora	74.457	71.338
Patrimonio total	74.457	71.338
Total de patrimonio y pasivos	131.585	133.764

Estados de Situación Financiera Clasificado Empresa Portuaria Talcahuano San Vicente

Estado de Resultados a Diciembre de 2024 y Diciembre de 2023 (MM\$)

Estado de Resultados Por Naturaleza	Diciembre 2024	Diciembre 2023
Ingresos de actividades ordinarias	10.490	9.349
Otros ingresos	47	434
Materias primas y consumibles utilizados	(14)	(14)
Gastos por beneficios a los empleados	(1.180)	(1.241)
Gasto por depreciación y amortización	(1.081)	(1.078)
Otros gastos, por naturaleza	(3.616)	(2.997)
Otras ganancias (pérdidas)	(58)	(49)
Ganancias (pérdidas) de actividades operacionales	4.588	4.403
Ingresos financieros	815	828
Resultados por unidades de reajuste	2	(30)
Ganancias (pérdidas) que surgen de diferencias entre importes en libros anteriores y el valor razonable de activos financieros reclasificados como medidos al valor razonable	106	54
Ganancia (pérdida), antes de impuestos	5.510	5.255
Gasto por impuestos a las ganancias	(1.391)	(1.032)
Ganancia (pérdida) procedente de operaciones continuadas	4.119	4.223
Ganancia (pérdida)	4.119	4.223

Empresa Portuaria Puerto Montt

> Angelmó 1673, Puerto Montt – Rut: 61.950.900-5

Propiedad

> Fisco de Chile 100%

Unidad de negocio

- > Frente de atraque en Puerto Montt con dos sitios. Sitio 1: Naves de hasta 230 metros de eslora; Sitio 2: Naves de hasta 145 metros de eslora.
- > Puerto de Castro: Actividad salmonera y de conectividad; muelle de 74 metros; eslora máxima 125 metros; área de respaldo de 1 hectárea; 1000 metros cuadrados de acopio techado; una rampa de conectividad.
- > Terminal de transbordadores: cinco rampas especialmente diseñadas para operar a diferentes niveles de mareas.
- > Rampas de conectividad.

Directorio y ejecutivos/as vigentes a Diciembre de 2024

- > Presidente: Julián Goñi Melías
- > Director: Eduardo Arancibia Romo
- > Directora: Maritza Alejandra Hernández
- > Representante de los/as trabajadores/as: Paulo Barrientos Oyarzo
- > Gerente General: Edmundo Silva Martel



Estados de Situación Financiera Clasificado Empresa Portuaria Puerto Montt

Balance a Diciembre de 2024 y Diciembre de 2023 (MM\$)

Activos	Diciembre 2024	Diciembre 2023
Efectivo y equivalentes al efectivo	2.752	3.350
Otros activos no financieros corrientes	305	185
Deudores comerciales y otras cuentas por cobrar corrientes	1.662	2.743
Inventarios corrientes	46	-
Activos por impuestos corrientes, corrientes	319	-
Total de activos corrientes distintos de los activo o grupos de activos para su disposición clasificados como mantenidos para la venta o como mantenidos para distribuir a los propietarios	5.083	6.278
Activos corrientes totales	5.083	6.278
Activos intangibles distintos de la plusvalía	-	11
Propiedades, planta y equipo	20.216	18.366
Propiedad de inversión	556	556
Total de activos no corrientes	20.771	18.932
Total de activos	25.855	25.210

Pasivos y Patrimonio	Diciembre 2024	Diciembre 2023
Otros pasivos financieros corrientes	239	217
Pasivos por arrendamientos corrientes	39	20
Cuentas por pagar comerciales y otras cuentas por pagar	561	287
Otras provisiones a corto plazo	50	48
Pasivos por impuestos corrientes, corrientes	180	153
Provisiones corrientes por beneficios a los empleados	265	215
Total de pasivos corrientes distintos de los pasivos incluidos en grupos de activos para su disposición clasificados como mantenidos para la venta	1.334	940
Pasivos corrientes totales	1.334	940
Otros pasivos financieros no corrientes	1.496	1.661
Pasivos por arrendamientos no corrientes	75	14
Pasivo por impuestos diferidos	2.764	2.975
Total de pasivos no corrientes	4.335	4.650
Total de pasivos	5.669	5.590
Capital emitido y pagado	10.864	10.864
Ganancias (pérdidas) acumuladas	5.736	5.170
Otras reservas	3.586	3.586
Patrimonio atribuible a los propietarios de la controladora	20.186	19.620
Patrimonio total	20.186	19.620
Total de patrimonio y pasivos	25.855	25.210

Estados de Situación Financiera Clasificado Empresa Portuaria Puerto Montt

Estado de Resultados a Diciembre de 2024 y Diciembre de 2023 (MM\$)

Estado de Resultados Por Naturaleza	Diciembre 2024	Diciembre 2023
Ingresos de actividades ordinarias	7.940	7.486
Otros ingresos	2	3
Gastos por beneficios a los empleados	(1.730)	(1.484)
Gasto por depreciación y amortización	(457)	(439)
Otros gastos, por naturaleza	(4.198)	(3.528)
Otras ganancias (pérdidas)	(45)	335
Ganancias (pérdidas) de actividades operacionales	1.511	2.373
Ingresos financieros	178	342
Costos financieros	(189)	(152)
Resultados por unidades de reajuste	16	21
Ganancia (pérdida), antes de impuestos	1.516	2.584
Gasto por impuestos a las ganancias	(450)	(982)
Ganancia (pérdida)	1.066	1.602

Empresa Portuaria Chacabuco

> Lib. B. O'Higgins S/N, Chacabuco – Rut: 61.959.100-3

Propiedad

> Fisco de Chile 100%

Unidad de negocio

- > Puerto Chacabuco
- > Rampas de conectividad

Directorio y ejecutivos/as vigentes a Diciembre de 2024

- > Presidente: Luis Enrique Runín Zúñiga
- > Vicepresidenta: Zaida Muñoz Aravena
- > Director: César Peyrin Urrutia
- > Representante de los/as trabajadores/as: Patricio Melián Aguilar
- > Gerente General: Felipe Eduardo Candia Araya



Estados de Situación Financiera Clasificado Empresa Portuaria Chacabuco

Balance a Diciembre de 2024 y Diciembre de 2023 (MM\$)

Activos	Diciembre 2024	Diciembre 2023
Efectivo y equivalentes al efectivo	545	953
Otros activos no financieros corrientes	149	90
Deudores comerciales y otras cuentas por cobrar corrientes	595	1.044
Total de activos corrientes distintos de los activo o grupos de activos para su disposición clasificados como mantenidos para la venta o como mantenidos para distribuir a los propietarios	1.289	2.086
Activos corrientes totales	1.289	2.086
Otros activos no financieros no corrientes	5	5
Activos intangibles distintos de la plusvalía	4	4
Propiedades, planta y equipo	7.797	7.003
Activos por impuestos diferidos	201	96
Total de activos no corrientes	8.007	7.107
Total de activos	9.296	9.193

Pasivos y Patrimonio	Diciembre 2024	Diciembre 2023
Cuentas por pagar comerciales y otras cuentas por pagar	195	134
Otras provisiones a corto plazo	52	46
Pasivos por impuestos corrientes, corrientes	73	326
Provisiones corrientes por beneficios a los empleados	149	120
Otros pasivos no financieros corrientes	16	15
Total de pasivos corrientes distintos de los pasivos incluidos en grupos de activos para su disposición clasificados como mantenidos para la venta	484	640
Pasivos corrientes totales	484	640
Total de pasivos	484	640
Capital emitido y pagado	7.357	7.357
Ganancias (pérdidas) acumuladas	1.454	1.195
Patrimonio atribuible a los propietarios de la controladora	8.812	8.553
Patrimonio total	8.812	8.553
Total de patrimonio y pasivos	9.296	9.193

Estados de Situación Financiera Clasificado Empresa Portuaria Chacabuco

Estado de Resultados a Diciembre de 2024 y Diciembre de 2023 (MM\$)

Estado de Resultados Por Naturaleza	Diciembre 2024	Diciembre 2023
<i>Ingresos de actividades ordinarias</i>	3.294	3.202
Otros ingresos	370	29
Materias primas y consumibles utilizados	(35)	(33)
Gastos por beneficios a los empleados	(1.134)	(917)
Gasto por depreciación y amortización	(282)	(273)
Otros gastos, por naturaleza	(1.567)	(1.425)
Otras ganancias (pérdidas)	0	-
<i>Ganancias (pérdidas) de actividades operacionales</i>	646	583
Ingresos financieros	29	111
Resultados por unidades de reajuste	0	(1)
<i>Ganancia (pérdida), antes de impuestos</i>	675	693
Gasto por impuestos a las ganancias	(16)	(262)
<i>Ganancia (pérdida)</i>	659	430

Empresa Portuaria Austral

> O'Higgins 1385, Punta Arenas – Rut: 61.956.700-5

Propiedad

> Fisco de Chile 100%

Unidad de negocio

- > Muelle Prat (Punta Arenas).
- > Muelle J.S. Mardones (Punta Arenas).
- > Muelle Puerto Natales.
- > Rampas de conectividad.

Directorio y ejecutivos/as vigentes a Diciembre de 2024

- > Presidente: Gabriel Aldoney Vargas
- > Directora: Jessica Saldivia Maldonado
- > Director: José Retamales Espinoza
- > Representante de los/as trabajadores/as: Mauricio Varas Ulloa
- > Gerente General: Miguel Palma Morales



Estados de Situación Financiera Clasificado Empresa Portuaria Austral

Balance a Diciembre de 2024 y Diciembre de 2023 (MM\$)

Activos	Diciembre 2024	Diciembre 2023
Efectivo y equivalentes al efectivo	6.780	8.128
Otros activos no financieros corrientes	381	312
Deudores comerciales y otras cuentas por cobrar corrientes	2.513	1.820
Inventarios corrientes	58	38
Total de activos corrientes distintos de los activo o grupos de activos para su disposición clasificados como mantenidos para la venta o como mantenidos para distribuir a los propietarios	9.732	10.298
Activos corrientes totales	9.732	10.298
Activos intangibles distintos de la plusvalía	-	2
Propiedades, planta y equipo	23.935	23.722
Activos por impuestos diferidos	6.383	5.408
Total de activos no corrientes	30.318	29.132
Total de activos	40.050	39.430

Pasivos y Patrimonio	Diciembre 2024	Diciembre 2023
Otros pasivos financieros corrientes	750	1.157
Cuentas por pagar comerciales y otras cuentas por pagar	393	436
Otras provisiones a corto plazo	728	160
Pasivos por impuestos corrientes, corrientes	1.720	1.983
Provisiones corrientes por beneficios a los empleados	440	386
Total de pasivos corrientes distintos de los pasivos incluidos en grupos de activos para su disposición clasificados como mantenidos para la venta	4.031	4.122
Pasivos corrientes totales	4.031	4.122
Otros pasivos financieros no corrientes	131	843
Total de pasivos no corrientes	131	843
Total de pasivos	4.162	4.965
Capital emitido y pagado	20.328	20.328
Ganancias (pérdidas) acumuladas	15.560	14.138
Patrimonio atribuible a los propietarios de la controladora	35.889	34.466
Patrimonio total	35.889	34.466
Total de patrimonio y pasivos	40.050	39.430

Estados de Situación Financiera Clasificado Empresa Portuaria Austral

Estado de Resultados a Diciembre de 2024 y Diciembre de 2023 (MM\$)

Estado de Resultados Por Naturaleza	Diciembre 2024	Diciembre 2023
Ingresos de actividades ordinarias	10.295	9.523
Otros ingresos	182	454
Gastos por beneficios a los empleados	(2.001)	(1.760)
Gasto por depreciación y amortización	(710)	(690)
Otros gastos, por naturaleza	(5.054)	(4.441)
Otras ganancias (pérdidas)	-	(7)
Ganancias (pérdidas) de actividades operacionales	2.713	3.080
Ingresos financieros	502	856
Costos financieros	(60)	(79)
Resultados por unidades de reajuste	(63)	(132)
Ganancia (pérdida), antes de impuestos	3.092	3.724
Gasto por impuestos a las ganancias	(1.030)	(1.282)
Ganancia (pérdida)	2.061	2.441

Empresa de Transporte de Pasajeros Metro S.A.

> Av. Libertador Bernardo O'higgins 1414, Santiago – Rut: 61.219.000-3

Propiedad

- > CORFO 43,55%
- > Fisco de Chile 56,45%

Unidad de negocios

- > METRO S.A. tiene por objeto la realización de todas las actividades propias del servicio de transporte de pasajeros en ferrocarriles metropolitanos u otros medios eléctricos complementarios, mediante buses y taxibuses de cualquier tecnología que presten servicios de transporte público de pasajeros en superficie.

Con la publicación de la Ley N° 20.950, se autorizó al Estado para emitir y operar medios de pago con provisión de fondos, en los términos establecidos en la ley que autoriza la emisión de dichos medios de pago por entidades no bancarias, y la normativa dictada conforme a ella.

Transporte de pasajeros en Líneas 1, 2, 3, 4, 4A, 5 y 6 de la Red de Metro. La red actual tiene 149 km, y 143 estaciones; 1.445 coches y 6 talleres de mantenimiento; 8 cocheras, espacios y salas culturales.

- > Negocios No Tarifarios, que corresponden a actividades anexas al servicio de transporte.



Directorio y ejecutivos/as vigentes a Diciembre de 2024

- > Presidente: Guillermo Tadao Muñoz Senda
- > Vicepresidenta: Marcela Adriana Munizaga Muñoz
- > Director: Nicolás Darío Valenzuela Levi
- > Directora: Susana Bernardita González Leiva
- > Director: Tadashi Alberto Takaoka Caqueo
- > Directora: Francisca Javiera Estrada Quezada
- > Director: Matías Salazar Zegers
- > Gerente General: Felipe Bravo Busta

Estados de Situación Financiera Clasificado Empresa de Transporte de Pasajeros Metro S.A.

Balance a Diciembre de 2024 y Diciembre de 2023 (MM\$)

Activos	Diciembre 2024	Diciembre 2023
Efectivo y equivalentes al efectivo	631.522	317.047
Otros activos financieros corrientes	58.421	359.723
Otros activos no financieros corrientes	14.501	14.116
Deudores comerciales y otras cuentas por cobrar corrientes	29.153	27.478
Inventarios corrientes	24.306	26.193
Activos por impuestos corrientes, corrientes	1.055	1.753
Total de activos corrientes distintos de los activo o grupos de activos para su disposición clasificados como mantenidos para la venta o como mantenidos para distribuir a los propietarios	758.958	746.310
Activos corrientes totales	758.958	746.310
Otros activos financieros no corrientes	131.933	68.717
Otros activos no financieros no corrientes	24.093	22.975
Cuentas por cobrar no corrientes	1.772	2.375
Inventarios, no corrientes	17.327	17.250
Activos intangibles distintos de la plusvalía	12.789	11.543
Propiedades, planta y equipo	6.094.446	5.768.429
Propiedad de inversión	21.739	22.026
Activos por derecho de uso	2.450	-
Total de activos no corrientes	6.306.548	5.913.314
Total de activos	7.065.506	6.659.625

Pasivos y Patrimonio	Diciembre 2024	Diciembre 2023
Otros pasivos financieros corrientes	166.642	285.340
Pasivos por arrendamientos corrientes	959	-
Cuentas por pagar comerciales y otras cuentas por pagar	113.752	104.750
Cuentas por pagar a entidades relacionadas, corrientes	1.139	2.453
Otras provisiones a corto plazo	2.299	1.118
Provisiones corrientes por beneficios a los empleados	24.593	20.884
Otros pasivos no financieros corrientes	20.073	15.095
Total de pasivos corrientes distintos de los pasivos incluidos en grupos de activos para su disposición clasificados como mantenidos para la venta	329.458	429.640
Pasivos corrientes totales	329.458	429.640
Otros pasivos financieros no corrientes	3.748.198	3.205.936
Pasivos por arrendamientos no corrientes	1.709	-
Cuentas por pagar no corrientes	4.337	4.961
Cuentas por pagar a entidades relacionadas, no corrientes	9.345	10.107
Provisiones no corrientes por beneficios a los empleados	12.617	12.372
Otros pasivos no financieros no corrientes	11.249	16.545
Total de pasivos no corrientes	3.787.455	3.249.921
Total de pasivos	4.116.913	3.679.562
Capital emitido y pagado	5.527.938	5.195.823
Ganancias (pérdidas) acumuladas	(2.601.518)	(2.243.002)
Otras reservas	22.183	27.252
Patrimonio atribuible a los propietarios de la controladora	2.948.604	2.980.074
Participaciones no controladoras	(11)	(11)
Patrimonio total	2.948.593	2.980.063
Total de patrimonio y pasivos	7.065.506	6.659.625

Estados de Situación Financiera Clasificado Empresa de Transporte de Pasajeros Metro S.A.

Estados de Resultados Consolidados a Diciembre de 2024 y Diciembre de 2023 (MM\$)

Estado de Resultados Por Función	Diciembre 2024	Diciembre 2023
Ingresos de actividades ordinarias	591.691	463.223
Costo de ventas	(512.403)	(465.398)
Ganancia bruta	79.288	(2.175)
Otros ingresos	3.379	3.661
Gastos de administración	(78.385)	(56.495)
Otros gastos, por función	(3.041)	(11.832)
Otras ganancias (pérdidas)	(72)	(16.013)
Ganancias (pérdidas) de actividades operacionales	1.169	(82.853)
Ingresos financieros	39.637	62.124
Costos financieros	(147.026)	(124.948)
Ganancias (pérdidas) de cambio en moneda extranjera	(202.750)	(21.486)
Resultados por unidades de reajuste	(49.577)	(54.996)
Ganancia (pérdida), antes de impuestos	(358.547)	(222.159)
Ganancia (pérdida) procedente de operaciones continuadas	(358.547)	(222.159)
Ganancia (pérdida)	(358.547)	(222.159)

Empresa los Ferrocarriles del Estado

> Morandé 115, piso 6, Santiago – Rut: 61.216.000-7

Propiedad

> Fisco de Chile 100%

Unidad de negocios

> El Grupo EFE está organizado en cinco empresas, una matriz y cuatro filiales activas. EFE participa adicionalmente en 2 coligadas.



> El Negocio ferroviario se segmenta geográficamente en cuatro unidades:

Limache – Puerto Valparaíso

Alameda – Chillán

Ramal San Rosendo - Concepción (carga y pasajeros)

Chillán al sur (trenes de carga)

Directorio y ejecutivos/as vigentes a Diciembre de 2024

- > Presidente: Eric Martin González
- > Vicepresidente: Fidel Miranda Bravo
- > Director: Rafael Epstein Numhauser
- > Directora: Loreto Wahr Rivas
- > Directora: Mabel Leva Henríquez
- > Director: Juan Antonio Carrasco Montagna
- > Directora: Beatriz Bonifetti Miranda
- > Representante de los/as trabajadores/as: Agustín Barrales Navarrete
- > Gerente General: José Solorza Estévez



Estados de Situación Financiera Consolidado Empresa los Ferrocarriles del Estado

Balance a Diciembre de 2024 y Diciembre de 2023 (MM\$)

Activos	Diciembre 2024	Diciembre 2023
Efectivo y equivalentes al efectivo	47.934	231.562
Otros activos financieros corrientes	98.019	71.941
Otros activos no financieros corrientes	1.202	2.933
Deudores comerciales y otras cuentas por cobrar corrientes	9.481	7.797
Cuentas por cobrar a entidades relacionadas, corrientes	140.402	76.187
Inventarios corrientes	990	901
Activos por impuestos corrientes, corrientes	75.365	41.234
Total de activos corrientes distintos de los activo o grupos de activos para su disposición clasificados como mantenidos para la venta o como mantenidos para distribuir a los propietarios	373.393	432.556
Activos corrientes totales	373.393	432.556
Cuentas por cobrar no corrientes	4	4
Cuentas por cobrar a entidades relacionadas, no corrientes	516.996	287.780
Inversiones contabilizadas utilizando el método de la participación	15.006	15.133
Activos intangibles distintos de la plusvalía	4.931	4.731
Propiedades, planta y equipo	2.262.185	1.953.566
Propiedad de inversión	30.378	31.833
Total de activos no corrientes	2.829.499	2.293.047
Total de activos	3.202.891	2.725.603

Pasivos y Patrimonio	Diciembre 2024	Diciembre 2023
Otros pasivos financieros corrientes	64.346	55.440
Cuentas por pagar comerciales y otras cuentas por pagar	134.962	107.422
Cuentas por pagar a entidades relacionadas, corrientes	4.222	4.205
Pasivos por impuestos corrientes, corrientes	4	-
Provisiones corrientes por beneficios a los empleados	8.394	7.659
Otros pasivos no financieros corrientes	138.884	71.300
Total de pasivos corrientes distintos de los pasivos incluidos en grupos de activos para su disposición clasificados como mantenidos para la venta	350.812	246.026
Pasivos corrientes totales	350.812	246.026
Otros pasivos financieros no corrientes	3.199.869	2.745.133
Cuentas por pagar no corrientes	6.600	6.600
Otras provisiones a largo plazo	14.911	13.421
Provisiones no corrientes por beneficios a los empleados	5.533	4.672
Otros pasivos no financieros no corrientes	641.255	557.676
Total de pasivos no corrientes	3.868.169	3.327.501
Total de pasivos	4.218.981	3.573.527
Capital emitido y pagado	410.777	410.777
Ganancias (pérdidas) acumuladas	(2.577.323)	(2.402.923)
Otras reservas	1.150.457	1.144.221
Patrimonio atribuible a los propietarios de la controladora	(1.016.089)	(847.924)
Participaciones no controladoras	(0,3)	(0,2)
Patrimonio total	(1.016.090)	(847.924)
Total de patrimonio y pasivos	3.202.891	2.725.603

Estados de Situación Financiera Consolidado Empresa los Ferrocarriles del Estado

Estado de Resultados Consolidado a Diciembre de 2024 y Diciembre de 2023 (MM\$)

Estado de Resultados Por Función	Diciembre 2024	Diciembre 2023
Ingresos de actividades ordinarias	137.797	117.025
Costo de ventas	(126.818)	(116.397)
Ganancia bruta	10.979	628
Gastos de administración	(33.582)	(26.837)
Otras ganancias (pérdidas)	93.332	83.857
Ganancias (pérdidas) de actividades operacionales	70.729	57.648
Ingresos financieros	13.165	25.065
Costos financieros	(103.236)	(95.689)
Participación en las ganancias (pérdidas) de asociadas y negocios conjuntos que se contabilicen utilizando el método de la participación	1.634	496
Ganancias (pérdidas) de cambio en moneda extranjera	(77.993)	(11.539)
Resultados por unidades de reajuste	(78.695)	(78.009)
Ganancia (pérdida), antes de impuestos	(174.396)	(102.029)
Gasto por impuestos a las ganancias	(4)	-
Ganancia (pérdida) procedente de operaciones continuadas	(174.400)	(102.029)
Ganancia (pérdida)	(174.400)	(102.029)

Comercializadora de Trigo S.A.

> Alameda 1302, piso 10, Of.102, Santiago – Rut: 95.511.150-6

Propiedad

- > CORFO 97,92%
- > Otros accionistas 2,08%

Unidad de Negocios

- > Las principales actividades de Cotrisa son:
 - Programa de Compra de Cereales (Trigo, Maíz).
 - Prestación de Servicios de almacenaje, secado, limpieza y gestión de compra de granos.
 - Laboratorio que cumple funciones de arbitrajes de análisis de calidad de granos en calidad de servicio otorgado a empresas que compran trigo o maíz (Ley N° 20.656 de 2013, Regula las Transacciones Comerciales de Productos Agropecuarios).
 - Rondas de ensayo en trigo y maíz (intercircuitos): Servicio de evaluación de desempeño de un laboratorio en particular.
 - Capacitaciones a responsables técnicos y analistas de laboratorios; Sello Cotrisa; y análisis de calidad de granos.
 - Provisión de información del rubro a la opinión pública.

Directorio y ejecutivos/as vigentes a Diciembre 2024

- > Presidente: Iván Augusto Nazif Astorga
- > Vicepresidenta: Maruja Cortés Belmar
- > Directora: Rayen Ximena Millaleo Millaleo
- > Gerente General: Gonzalo Becerra Martínez



Planta de silos Los Ángeles.

Estados de Situación Financiera Clasificado Comercializadora de Trigo S.A.

Balance a Diciembre de 2024 y Diciembre de 2023 (MM\$)

Activos	Diciembre 2024	Diciembre 2023
Efectivo y equivalentes al efectivo	74	39
Otros activos financieros corrientes	3.026	3.191
Otros activos no financieros corrientes	21	29
Deudores comerciales y otras cuentas por cobrar corrientes	218	3.525
Inventarios corrientes	24	6
Activos por impuestos corrientes, corrientes	67	2
Total de activos corrientes distintos de los activo o grupos de activos para su disposición clasificados como mantenidos para la venta o como mantenidos para distribuir a los propietarios	3.430	6.792
Activos corrientes totales	3.430	6.792
Otros activos financieros no corrientes	6.469	-
Activos intangibles distintos de la plusvalía	5	65
Propiedades, planta y equipo	3.810	3.699
Propiedad de inversión	119	126
Activos por impuestos diferidos	392	254
Total de activos no corrientes	10.794	4.144
Total de activos	14.225	10.935

Pasivos y Patrimonio	Diciembre 2024	Diciembre 2023
Cuentas por pagar comerciales y otras cuentas por pagar	230	256
Pasivos por impuestos corrientes, corrientes	153	1
Provisiones corrientes por beneficios a los empleados	48	90
Total de pasivos corrientes distintos de los pasivos incluidos en grupos de activos para su disposición clasificados como mantenidos para la venta	432	346
Pasivos corrientes totales	432	346
Total de pasivos	432	346
Capital emitido y pagado	12.270	9.270
Ganancias (pérdidas) acumuladas	1.523	1.319
Patrimonio atribuible a los propietarios de la controladora	13.793	10.589
Patrimonio total	13.793	10.589
Total de patrimonio y pasivos	14.225	10.935

Estados de Situación Financiera Clasificado Comercializadora de Trigo S.A.

Estado de Resultados a Diciembre de 2024 y Diciembre de 2023 (MM\$)

Estado de Resultados Por Función	Diciembre 2024	Diciembre 2023
<i>Ingresos de actividades ordinarias</i>	1.562	5.579
Costo de ventas	(1.303)	(5.891)
<i>Ganancia bruta</i>	259	(312)
Otros ingresos	203	313
Gastos de administración	(841)	(592)
Otros gastos, por función	(6)	(7)
<i>Ganancias (pérdidas) de actividades operacionales</i>	(385)	(598)
Ingresos financieros	351	726
Costos financieros	(3)	(3)
Resultados por unidades de reajuste	101	151
<i>Ganancia (pérdida), antes de impuestos</i>	65	275
Gasto por impuestos a las ganancias	138	42
Ganancia (pérdida) procedente de operaciones continuadas	203	318
<i>Ganancia (pérdida)</i>	203	318

Empresa Concesionaria de Servicios Sanitarios S.A.

> Monjitas 392, piso 10, oficina 1003, Santiago – Rut: 96.579.410-7

Propiedad

- > CORFO 99,17%
- > Fisco de Chile 0,83%

Unidades de Negocio

- > Econssa Chile S.A. tiene como función principal el control del cumplimiento de nueve contratos suscritos con empresas operadoras privadas, mediante los cuales transfirió el derecho de explotación de concesiones sanitarias ubicadas en diversas regiones del país.
- > La empresa es responsable del servicio de tratamiento y disposición de aguas servidas en la ciudad de Antofagasta, función que lleva a cabo mediante un contrato de gestión con inversión suscrito con la empresa SACYR AGUA NORTE S. A.
- > También es responsable de gestionar a su filial Lago Peñuelas S.A. (LAPSA).

Directorio y ejecutivos/as vigentes a Diciembre de 2024

- > Presidente: Guillermo Larraín Ríos
- > Vicepresidenta: Tatiana Celume Byrne
- > Director: Carlos Pozo Cárdenas
- > Directora: Mónica Musalem Jara
- > Director: Eduardo Bitrán Colodro
- > Gerente General: Patricio Herrera Guerrero (1)
- > (1) A contar del 01 de abril del 2025 asume Alvaro Arroyo Albala

Concesión: 8

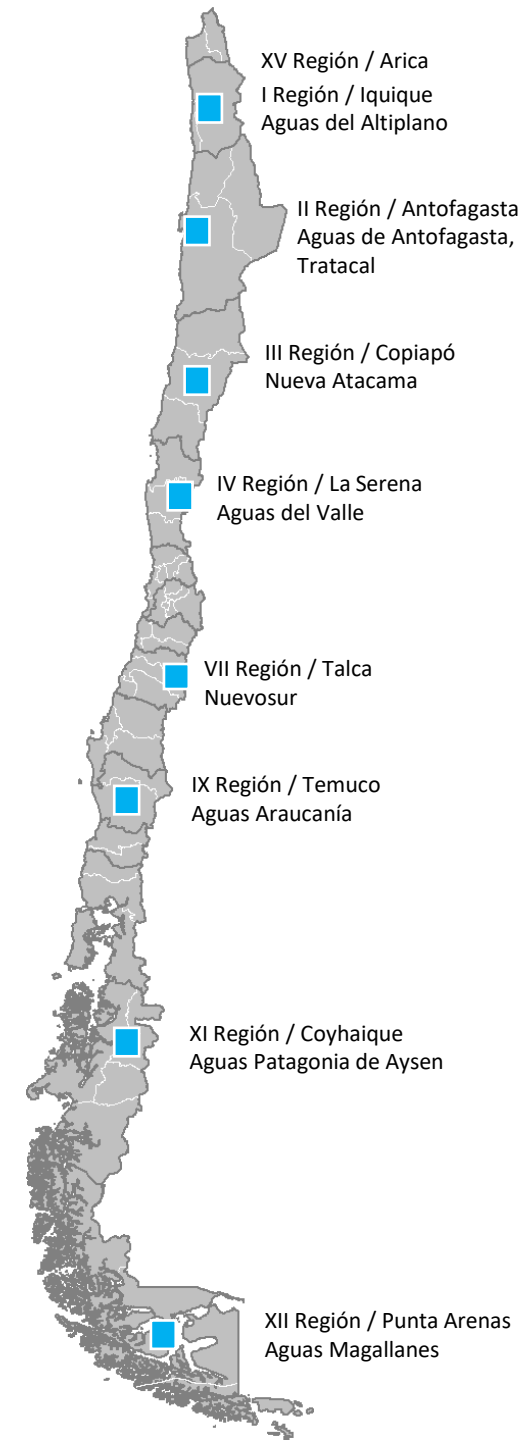

Estados de Situación Financiera Consolidados Empresa Concesionaria de Servicios Sanitarios S.A.

Balance a Diciembre de 2024 y Diciembre de 2023 (MM\$)

Activos	Diciembre 2024	Diciembre 2023
Efectivo y equivalentes al efectivo	6.530	7.582
Otros activos financieros corrientes	1.179	1.342
Deudores comerciales y otras cuentas por cobrar corrientes	6.964	6.212
Activos por impuestos corrientes, corrientes	241	661
Total de activos corrientes distintos de los activo o grupos de activos para su disposición clasificados como mantenidos para la venta o como mantenidos para distribuir a los propietarios	14.914	15.796
Activos corrientes totales	14.914	15.796
Otros activos financieros no corrientes	15.340	13.690
Otros activos no financieros no corrientes	39	39
Activos intangibles distintos de la plusvalía	35.467	29.905
Propiedades, planta y equipo	1.114.570	1.060.228
Activos por impuestos diferidos	148.430	132.041
Total de activos no corrientes	1.313.845	1.235.902
Total de activos	1.328.759	1.251.698

Pasivos y Patrimonio	Diciembre 2024	Diciembre 2023
Otros pasivos financieros corrientes	204	-
Cuentas por pagar comerciales y otras cuentas por pagar	1.478	4.893
Otras provisiones a corto plazo	249	236
Otros pasivos no financieros corrientes	67.216	61.937
Total de pasivos corrientes distintos de los pasivos incluidos en grupos de activos para su disposición clasificados como mantenidos para la venta	69.147	67.065
Pasivos corrientes totales	69.147	67.065
Otros pasivos financieros no corrientes	575.852	481.117
Otros pasivos no financieros no corrientes	402.320	413.132
Total de pasivos no corrientes	978.171	894.249
Total de pasivos	1.047.319	961.314
Capital emitido y pagado	311.007	311.007
Ganancias (pérdidas) acumuladas	(24.887)	(15.934)
Otras reservas	(4.978)	(4.978)
Patrimonio atribuible a los propietarios de la controladora	281.142	290.095
Participaciones no controladoras	298	289
Patrimonio total	281.440	290.384
Total de patrimonio y pasivos	1.328.759	1.251.698

Estados de Situación Financiera Consolidados Empresa Concesionaria de Servicios Sanitarios S.A.

Estado de Resultados a Diciembre de 2024 y Diciembre de 2023 (MM\$)

Estado de Resultados Por Naturaleza	Diciembre 2024	Diciembre 2023
<i>Ingresos de actividades ordinarias</i>	69.910	64.113
Otros ingresos	2.300	5.360
Gastos por beneficios a los empleados	(1.766)	(1.517)
Gasto por depreciación y amortización	(47.609)	(44.598)
Otros gastos, por naturaleza	(5.389)	(6.679)
<i>Ganancias (pérdidas) de actividades operacionales</i>	17.446	16.679
Ingresos financieros	685	459
Costos financieros	(21.186)	(18.187)
Resultados por unidades de reajuste	(22.274)	(19.746)
Ganancia (pérdida), antes de impuestos	(25.329)	(20.795)
Gasto por impuestos a las ganancias	16.389	13.523
Ganancia (pérdida) procedente de operaciones continuadas	(8.940)	(7.272)
Ganancia (pérdida)	(8.940)	(7.272)

Empresa Correos de Chile

- > Plaza de Armas 989, Santiago – Rut: 60.503.000-9

Propiedad

- > Fisco de Chile 100%

Unidad de negocios

- > **Postal:** envíos de correspondencia nacional e internacional considerando los servicios de cartas certificadas, registradas, carta +, carta correos, carta normal, documento express AM, documento express, courier internacional documentos, giros nacionales e internacionales, casillas y clasificadores.
- > **Paquetería:** envíos de paquetería nacional e internacional con los servicios de paquetería express domicilio y sucursal, servicio adicional AM, valija, distribución de encomienda expresa, operaciones especiales, casilla internacional, courier internacional paquetes, pequeño paquete internacional (PPI – SRM - SRP), express mail service (EMS) y encomienda internacional.

Directorio y ejecutivos/as vigentes a Diciembre de 2024

- > Presidente: Claudio Mundaca Álvarez (1)
- > Vicepresidente: Rodrigo Emilio Pardo Feres (4)
- > Director: Fabián Rolando Duarte Vásquez
- > Directora: Carla Pia Bordoli Calcutta (3)
- > Directora: Cecilia Gutiérrez Alvarado (2)
- > Gerenta General: Tania Perich Iglesias

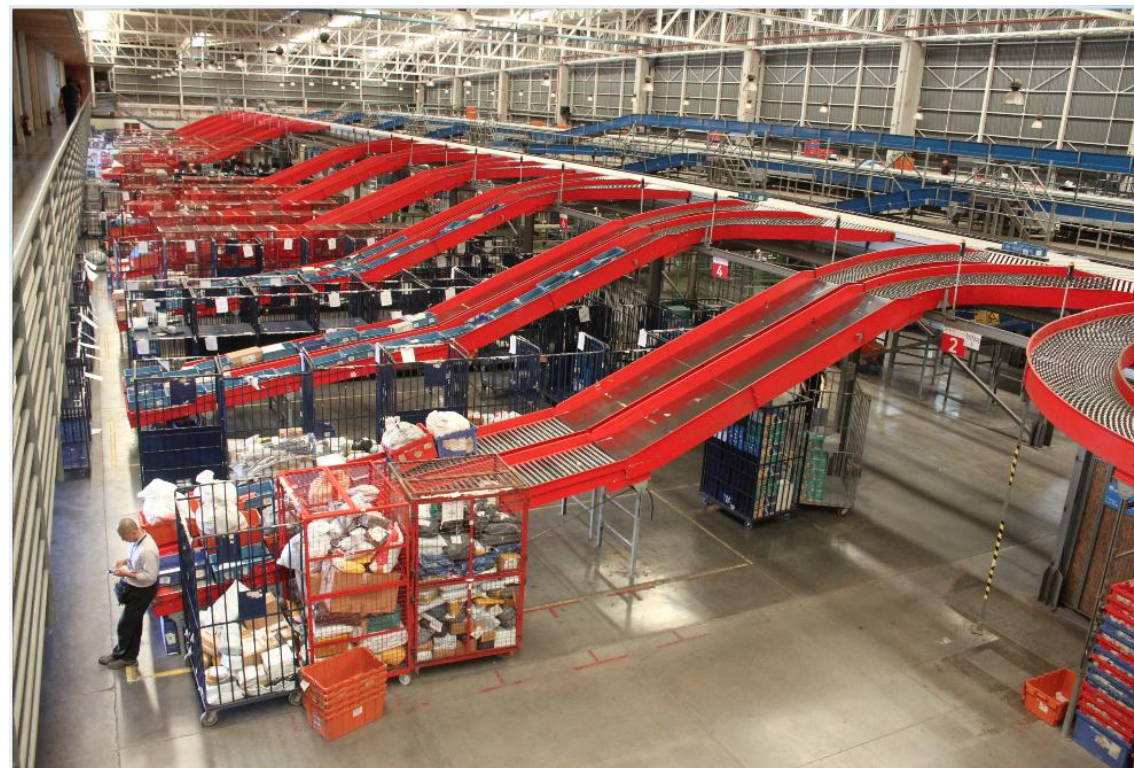

- (1) Con fecha 2 de octubre de 2024 asume en reemplazo de Gloria Maldonado F.
- (2) Con fecha 22 de enero de 2025 asume en reemplazo de Rosita Ackermann O'Reilly .
- (3) Con fecha 03 de abril de 2025 presenta renuncia al directorio y asume en su reemplazo Gabriela Carvajal Godoy.
- (4) Con fecha 04 de abril de 2025 presenta renuncia al directorio.

Estados de Situación Financiera Clasificado Empresa Correos de Chile

Balance a Diciembre de 2024 y Diciembre de 2023 (MM\$)

Activos	Diciembre 2024	Diciembre 2023
Efectivo y equivalentes al efectivo	10.667	10.719
Otros activos no financieros corrientes	1.890	2.964
Deudores comerciales y otras cuentas por cobrar corrientes	44.268	33.077
Inventarios corrientes	1.313	1.316
Activos por impuestos corrientes, corrientes	1.333	1.322
Total de activos corrientes distintos de los activo o grupos de activos para su disposición clasificados como mantenidos para la venta o como mantenidos para distribuir a los propietarios	59.471	49.398
Activos no corrientes o grupos de activos para su disposición clasificados como mantenidos para la venta o como mantenidos para distribuir a los propietarios	1.063	1.026
Activos corrientes totales	60.534	50.423
Cuentas por cobrar no corrientes	-	1.157
Activos intangibles distintos de la plusvalía	1.408	1.452
Propiedades, planta y equipo	34.468	36.687
Propiedad de inversión	128	83
Activos por derecho de uso	2.597	2.373
Activos por impuestos diferidos	40.440	40.939
Total de activos no corrientes	79.041	82.691
Total de activos	139.575	133.115

Pasivos y Patrimonio	Diciembre 2024	Diciembre 2023
Otros pasivos financieros corrientes	3.085	4.767
Cuentas por pagar comerciales y otras cuentas por pagar	24.160	23.592
Provisiones corrientes por beneficios a los empleados	7.488	6.276
Otros pasivos no financieros corrientes	3.383	3.056
Total de pasivos corrientes distintos de los pasivos incluidos en grupos de activos para su disposición clasificados como mantenidos para la venta	38.115	37.690
Pasivos corrientes totales	38.115	37.690
Otros pasivos financieros no corrientes	47.965	43.838
Otras provisiones a largo plazo	1.116	2.108
Provisiones no corrientes por beneficios a los empleados	24.018	22.009
Otros pasivos no financieros no corrientes	383	534
Total de pasivos no corrientes	73.482	68.489
Total de pasivos	111.597	106.179
Capital emitido y pagado	16.686	16.686
Ganancias (pérdidas) acumuladas	11.811	10.935
Otras reservas	(519)	(685)
Patrimonio atribuible a los propietarios de la controladora	27.978	26.936
Patrimonio total	27.978	26.936
Total de patrimonio y pasivos	139.575	133.115

Estados de Situación Financiera Clasificado Empresa Correos de Chile

Estado de Resultados a Diciembre de 2024 y Diciembre de 2023 (MM\$)

Estado de Resultados Por Función	Diciembre 2024	Diciembre 2023
Ingresos de actividades ordinarias	155.699	143.280
Costo de ventas	(133.395)	(130.092)
Ganancia bruta	22.304	13.189
Gastos de administración	(18.583)	(20.556)
Otros gastos, por función	(484)	(1.232)
Otras ganancias (pérdidas)	1.776	1.678
Ganancias (pérdidas) de actividades operacionales	5.013	(6.922)
Ingresos financieros	630	1.115
Costos financieros	(2.454)	(2.341)
Ganancias (pérdidas) de cambio en moneda extranjera	19	37
Resultados por unidades de reajuste	(2.079)	(1.721)
Ganancia (pérdida), antes de impuestos	1.129	(9.831)
Gasto por impuestos a las ganancias	(191)	8.365
Ganancia (pérdida) procedente de operaciones continuadas	939	(1.466)
Ganancia (pérdida)	939	(1.466)

Empresa Polla Chilena de Beneficencia S.A.

> Compañía 1085, Santiago – Rut: 61.604.000-6

Propiedad

- > CORFO 99,0%
- > Fisco de Chile 1,0%

Unidad de Negocios

- > Empresa estatal que explota comercialmente varios juegos de azar y que tiene externalizado el operador tecnológico y la red de agencias. Loto es el juego de azar que representa el 80% de sus ventas.

Directorio y ejecutivos/as vigentes a Diciembre de 2024

- > Presidenta: Macarena de Los Ángeles Carvallo Silva
- > Vicepresidenta: Verónica Patricia Boloña Urzúa
- > Director: Alfonso Tomás Montes Sánchez
- > Director: Demián Nicolás Arancibia Zeballos
- > Director: Sergio Granados Aguilar
- > Gerente General: Edmundo Dupré Echeverría



Estados de Situación Financiera Clasificado Empresa Polla Chilena de Beneficencia S.A.

Balance a Diciembre de 2024 y Diciembre de 2023 (MM\$)

Activos	Diciembre 2024	Diciembre 2023
Efectivo y equivalentes al efectivo	9.731	12.380
Otros activos financieros corrientes	21.634	14.139
Otros activos no financieros corrientes	109	86
Deudores comerciales y otras cuentas por cobrar corrientes	2.951	2.221
Inventarios corrientes	294	570
Activos por impuestos corrientes, corrientes	-	84
Total de activos corrientes distintos de los activo o grupos de activos para su disposición clasificados como mantenidos para la venta o como mantenidos para distribuir a los propietarios	34.718	29.479
Activos corrientes totales	34.718	29.479
Propiedades, planta y equipo	4.303	4.546
Total de activos no corrientes	4.303	4.546
Total de activos	39.021	34.026

Pasivos y Patrimonio	Diciembre 2024	Diciembre 2023
Cuentas por pagar comerciales y otras cuentas por pagar	24.884	20.830
Cuentas por pagar a entidades relacionadas, corrientes	817	633
Pasivos por impuestos corrientes, corrientes	260	-
Provisiones corrientes por beneficios a los empleados	311	294
Otros pasivos no financieros corrientes	366	216
Total de pasivos corrientes distintos de los pasivos incluidos en grupos de activos para su disposición clasificados como mantenidos para la venta	26.638	21.972
Pasivos corrientes totales	26.638	21.972
Pasivo por impuestos diferidos	629	696
Total de pasivos no corrientes	629	696
Total de pasivos	27.267	22.668
Capital emitido y pagado	3.252	3.252
Ganancias (pérdidas) acumuladas	6.577	6.079
Otras reservas	1.924	2.026
Patrimonio atribuible a los propietarios de la controladora	11.754	11.358
Patrimonio total	11.754	11.358
Total de patrimonio y pasivos	39.021	34.026

Estados de Situación Financiera Clasificado Empresa Polla Chilena de Beneficencia S.A.

Estado de Resultados a Diciembre de 2024 y Diciembre de 2023 (MM\$)

Estado de Resultados Por Función	Diciembre 2024	Diciembre 2023
Ingresos de actividades ordinarias (1)	28.154	28.420
Costo de ventas	(6.977)	(7.048)
Ganancia bruta	21.177	21.372
Otros ingresos	115	206
Gastos de administración	(20.196)	(20.778)
Ganancias (pérdidas) de actividades operacionales	1.096	800
Ingresos financieros	2.219	1.880
Ganancias (pérdidas) de cambio en moneda extranjera	(77)	(189)
Resultados por unidades de reajuste	41	22
Ganancia (pérdida), antes de impuestos	3.279	2.513
Gasto por impuestos a las ganancias	(732)	(531)
Ganancia (pérdida) procedente de operaciones continuadas	2.548	1.982
Ganancia (pérdida)	2.548	1.982

(1) Corresponde a Ingresos Netos. La composición de los ingresos es la siguiente:

Composición de Ingresos Netos	Diciembre 2024	Diciembre 2023
Ingresos brutos	147.253	153.565
Impuestos a los juegos de azar, Ley 18.110	(19.218)	(20.030)
Premios	(61.080)	(64.812)
Aportes	(38.801)	(40.304)
Ingresos Netos	28.154	28.420

Empresa Casa de Moneda S.A.

> Av. Portales 3586, Santiago – Rut: 60.806.000-6

Propiedad

- > CORFO 99%
- > Fisco de Chile 1%

Unidad de negocios

- > Billetes: impresión de billetes para el Banco Central con una línea de impresión de altos estándares tecnológicos.
- > Impresión documento de Seguridad: pasaportes, licencias de conducir, licencias médicas, entre otros.
- > Acuñación: producción de monedas nacionales e internacionales, galvanos y medallas conmemorativas.
- > Servicios de custodia: bóvedas de alta seguridad, fundamentalmente para almacenar billetes para el Banco Central.
- > Patentes para automóviles.
- > Seguridad digital: línea que busca garantizar la autenticidad de los productos/documentos y entregar herramientas de trazabilidad a los usuarios y empresas.

Directorio y ejecutivos/as vigentes a Diciembre de 2024

- > Presidente: Sergio Henríquez Díaz (1) (*)
- > Vicepresidenta: Verónica Montellano Cantuarias
- > Directora: Pamela Jervis Ortíz
- > Directora: María de los Ángeles Fernández
- > Director: Patricio Feres Haddad
- > Gerente General: Carlos Tolosa Bustamante

(1) Con fecha 02 de enero del 2025 presenta renuncia al directorio

(*) Con fecha 28 de marzo del 2025 asume Jorge Yutronic Fernández como director.



Estados de Situación Financiera Clasificado Empresa Casa de Moneda S.A.

Balance Diciembre de 2024 y Diciembre de 2023 (Cifras expresadas en MUSD)

Activos	Diciembre 2024	Diciembre 2023
Efectivo y equivalentes al efectivo	10.713	17.366
Otros activos financieros corrientes	-	855
Otros activos no financieros corrientes	7	87
Deudores comerciales y otras cuentas por cobrar corrientes	6.515	1.007
Cuentas por cobrar a entidades relacionadas, corrientes	468	1.181
Inventarios corrientes	7.616	6.689
Activos por impuestos corrientes, corrientes	206	1.090
Total de activos corrientes distintos de los activo o grupos de activos para su disposición clasificados como mantenidos para la venta o como mantenidos para distribuir a los propietarios	25.525	28.275
Activos corrientes totales	25.525	28.275
Otros activos no financieros no corrientes	409	497
Propiedades, planta y equipo	72.446	75.390
Activos por impuestos diferidos	1.210	1.357
Total de activos no corrientes	74.065	77.244
Total de activos	99.590	105.519

Pasivos y Patrimonio	Diciembre 2024	Diciembre 2023
Otros pasivos financieros corrientes	30.111	61.244
Cuentas por pagar comerciales y otras cuentas por pagar	4.509	1.740
Cuentas por pagar a entidades relacionadas, corrientes	8	-
Otros pasivos no financieros corrientes	557	690
Total de pasivos corrientes distintos de los pasivos incluidos en grupos de activos para su disposición clasificados como mantenidos para la venta	35.185	63.674
Pasivos corrientes totales	35.185	63.674
Otros pasivos financieros no corrientes	33.000	-
Total de pasivos no corrientes	33.000	-
Total de pasivos	68.185	63.674
Capital emitido y pagado	62.216	62.216
Ganancias (pérdidas) acumuladas	(44.776)	(34.336)
Otras reservas	13.965	13.965
Patrimonio atribuible a los propietarios de la controladora	31.405	41.845
Patrimonio total	31.405	41.845
Total de patrimonio y pasivos	99.590	105.519

Estados de Situación Financiera Clasificado Empresa Casa de Moneda S.A.

Estado de Resultados a Diciembre de 2024 y Diciembre de 2023 (Cifras expresadas en MUSD)

Estado de Resultados Por Función	Diciembre 2024	Diciembre 2023
Ingresos de actividades ordinarias	14.524	43.439
Costo de ventas	(8.570)	(28.955)
Ganancia bruta	5.954	14.484
Otros ingresos	39	53
Costos de distribución	(443)	(539)
Gastos de administración	(11.813)	(13.721)
Ganancias (pérdidas) de actividades operacionales	(6.263)	277
Ingresos financieros	637	366
Costos financieros	(4.564)	(4.142)
Ganancias (pérdidas) de cambio en moneda extranjera	(92)	(181)
Ganancia (pérdida), antes de impuestos	(10.282)	(3.680)
Gasto por impuestos a las ganancias	(158)	(745)
Ganancia (pérdida) procedente de operaciones continuadas	(10.440)	(4.425)
Ganancia (pérdida)	(10.440)	(4.425)

Empresa Sociedad Agrícola y Servicios Isla de Pascua SpA.

> Hotu Matua S/N, Isla de Pascua – Rut: 87.634.600-1

Propiedad

> CORFO 100%

Unidad de negocios

- > La empresa tiene por objeto administrar y explotar por cuenta propia o ajena predios agrícolas y urbanos, servicios públicos y otros bienes ubicados en la Isla de Pascua, así como realizar cualquier otra actividad relacionada con dicho objeto.
- > La cobertura de los servicios entregados por la empresa corresponde a la población de la isla que asciende a 7.800 personas (SINIM, 2018), sumándose la población flotante que alcanza un promedio mensual de 4.000 visitantes en temporada baja y de 6.500 en temporada alta (noviembre a Diciembre).
- > Dado que las tarifas no cubren los costos operacionales y la inversión, requiere de aportes fiscales anuales para financiar el déficit operacional de los servicios que presta, así como recursos fiscales adicionales para financiar inversiones que mejoren la infraestructura asociada.



Directorio y ejecutivos/as vigentes a Diciembre de 2024

- > Presidenta: Ingrid Yuriko Westermeier Tuki
- > Vicepresidenta: Josefa Villarroel Muñoz
- > Directora: Claudia Andrea Fernández Paoa
- > Director: Marcos Tamariki Astete Paoa
- > Directora: Scarlett Vásquez Paulus
- > Gerenta General: Luz Zasso Paoa



Estados de Situación Financiera Clasificado Empresa Sociedad Agrícola y Servicios Isla de Pascua SpA.

Balance a Diciembre de 2024 y Diciembre de 2023 (MM\$)

Activos	Diciembre 2024	Diciembre 2023
Efectivo y equivalentes al efectivo	818	1.408
Otros activos no financieros corrientes	47	40
Deudores comerciales y otras cuentas por cobrar corrientes	1.257	1.350
Inventarios corrientes	872	672
Activos por impuestos corrientes, corrientes	174	63
Total de activos corrientes distintos de los activo o grupos de activos para su disposición clasificados como mantenidos para la venta o como mantenidos para distribuir a los propietarios	3.168	3.533
Activos corrientes totales	3.168	3.533
Otros activos no financieros no corrientes	26	33
Propiedades, planta y equipo	11.929	12.648
Activos por derecho de uso	66	-
Total de activos no corrientes	12.021	12.680
Total de activos	15.189	16.214

Pasivos y Patrimonio	Diciembre 2024	Diciembre 2023
Otros pasivos financieros corrientes	-	864
Pasivos por arrendamientos corrientes	65	-
Cuentas por pagar comerciales y otras cuentas por pagar	1.462	1.491
Provisiones corrientes por beneficios a los empleados	652	621
Total de pasivos corrientes distintos de los pasivos incluidos en grupos de activos para su disposición clasificados como mantenidos para la venta	2.180	2.977
Pasivos corrientes totales	2.180	2.977
Cuentas por pagar a entidades relacionadas, no corrientes	1.848	3.350
Provisiones no corrientes por beneficios a los empleados	1.738	1.597
Otros pasivos no financieros no corrientes	6.709	6.440
Total de pasivos no corrientes	10.295	11.387
Total de pasivos	12.475	14.363
Capital emitido y pagado	9.348	9.348
Ganancias (pérdidas) acumuladas	(6.578)	(7.440)
Otras reservas	(57)	(58)
Patrimonio atribuible a los propietarios de la controladora	2.714	1.851
Patrimonio total	2.714	1.851
Total de patrimonio y pasivos	15.189	16.214

Estados de Situación Financiera Clasificado Empresa Sociedad Agrícola y Servicios Isla de Pascua SpA.

Estado de Resultados a Diciembre de 2024 y Diciembre de 2023 (MM\$)

Estado de Resultados Por Función	Diciembre 2024	Diciembre 2023
Ingresos de actividades ordinarias	7.232	7.357
Costo de ventas	(9.653)	(9.272)
Ganancia bruta	(2.421)	(1.915)
Gastos de administración	(2.588)	(2.478)
Otros gastos, por función	(77)	(88)
Otras ganancias (pérdidas)	5.934	3.214
Ganancias (pérdidas) de actividades operacionales	847	(1.267)
Ingresos financieros	171	260
Costos financieros	(146)	(85)
Resultados por unidades de reajuste	(12)	(37)
Ganancia (pérdida), antes de impuestos	860	(1.130)
Ganancia (pérdida) procedente de operaciones continuadas	860	(1.130)
Ganancia (pérdida)	860	(1.130)

Empresa Zona Franca de Iquique S.A.

> Recinto Amurallado S/N, Edificio de Convenciones, Iquique – Rut: 70.285.500-4

Propiedad

- > CORFO 71,28%
- > Fisco de Chile 1,40%
- > Otros accionistas privados 27,32%

Unidad de negocios (Información a diciembre de 2023)

Fuente: Memoria Integrada 2023 ZOFRI (ZOFRI S.A., 2023)

- > **Centro de Negocios Mayorista:** unidad de negocios más relevante que genera el 48% de los ingresos operacionales de ZOFRI, y que está conformada por su Recinto Amurallado I y II con 681 galpones; así como por el Barrio Industrial que posee 351 sitios distribuidos en 8 manzanas.
- > **Mall ZOFRI:** 464 locales para venta al detalle que abarcan más de 28.550 m² arrendables, generando el 38% de los ingresos operacionales de la Compañía.
- > **Centro Logístico ZOFRI:** representa el 7% de los ingresos operacionales, y se destina al almacenamiento y administración de inventario. Cuenta en Iquique con una superficie de 17.680 m² en bodegas y de 21.398 m² de patios, así como con 6 hectáreas de superficie Patio en PEZAH.
- > **Parque Industrial Chacalluta en Arica:** ubicado estratégicamente a 700 metros del aeropuerto internacional, a 9 kilómetros de la frontera con Perú, a 5 kilómetros de la carretera Arica-La Paz y a 16 kilómetros del puerto de la ciudad. Genera el 1% de los ingresos operacionales y, a diciembre de 2022, posee 71 usuarios habilitados de los cuales ocho se localizan en el mismo parque.
- > **Parque Empresarial ZOFRI Alto Hospicio (PEZAH):** con una superficie de 117,7 hectáreas para el desarrollo de actividad manufacturera asociada en especial a empresas proveedoras de la minería, tiene un 69% de ocupación y genera un 5% de los ingresos de operacionales de la empresa.

Directorio y ejecutivos/as vigentes a Diciembre de 2024

- > Presidente: Iván Berríos Camilo
- > Vicepresidente: Dante Iván Choque Caseres
- > Directora: Karenn Alejandra Díaz Campos
- > Director: Claudio Arturo Mundaca Álvarez
- > Directora: María Alejandra Bustamante Tapia
- > Director: Orlando Alfonso Castillo Espinoza
- > Directora: Marie Paule Ithurbisquy Laporte
- > Gerente General Interino: Alejandro Berrios Durán



Estados de Situación Financiera Clasificado Empresa Zona Franca de Iquique S.A.

Balance a Diciembre de 2024 y Diciembre de 2023 (MM\$)

Activos	Diciembre 2024	Diciembre 2023
Efectivo y equivalentes al efectivo	44.007	47.477
Otros activos no financieros corrientes	2.234	2.353
Deudores comerciales y otras cuentas por cobrar corrientes	7.000	6.473
Inventarios corrientes	429	395
Total de activos corrientes distintos de los activo o grupos de activos para su disposición clasificados como mantenidos para la venta o como mantenidos para distribuir a los propietarios	53.670	56.699
Activos corrientes totales	53.670	56.699
Otros activos no financieros no corrientes	5.076	4.804
Cuentas por cobrar no corrientes	3.041	2.378
Activos intangibles distintos de la plusvalía	461	763
Propiedades, planta y equipo	5.683	6.172
Propiedad de inversión	67.865	66.882
Total de activos no corrientes	82.126	80.999
Total de activos	135.796	137.698

Pasivos y Patrimonio	Diciembre 2024	Diciembre 2023
Cuentas por pagar comerciales y otras cuentas por pagar	11.182	11.303
Provisiones corrientes por beneficios a los empleados	866	845
Otros pasivos no financieros corrientes	23.920	22.778
Total de pasivos corrientes distintos de los pasivos incluidos en grupos de activos para su disposición clasificados como mantenidos para la venta	35.967	34.925
Pasivos corrientes totales	35.967	34.925
Cuentas por pagar no corrientes	12.152	11.634
Provisiones no corrientes por beneficios a los empleados	974	1.366
Otros pasivos no financieros no corrientes	31.836	35.165
Total de pasivos no corrientes	44.961	48.166
Total de pasivos	80.929	83.092
Capital emitido y pagado	9.902	9.902
Ganancias (pérdidas) acumuladas	44.571	44.416
Otras reservas	395	289
Patrimonio atribuible a los propietarios de la controladora	54.868	54.607
Patrimonio total	54.868	54.607
Total de patrimonio y pasivos	135.796	137.698

Estados de Situación Financiera Clasificado Empresa Zona Franca de Iquique S.A.

Estado de Resultados a Diciembre de 2024 y Diciembre de 2023 (MM\$)

Estado de Resultados Por Función	Diciembre 2024	Diciembre 2023
Ingresos de actividades ordinarias	50.466	48.225
Costo de ventas	(25.664)	(24.487)
Ganancia bruta	24.801	23.738
Gastos de administración	(10.742)	(9.964)
Otros gastos, por función	(20)	(49)
Otras ganancias (pérdidas)	1.285	1.378
Ganancias (pérdidas) de actividades operacionales	15.325	15.102
Ingresos financieros	3.818	3.225
Costos financieros	(251)	(186)
Deterioro de valor de ganancias y reversión de pérdidas por deterioro de valor (pérdidas por deterioro de valor) determinado de acuerdo con la NIIF 9	(42)	(14)
Ganancias (pérdidas) de cambio en moneda extranjera	9	(1)
Resultados por unidades de reajuste	(353)	(391)
Ganancia (pérdida), antes de impuestos	18.505	17.735
Ganancia (pérdida) procedente de operaciones continuadas	18.505	17.735
Ganancia (pérdida)	18.505	17.735

Sociedad Agrícola SACOR SpA.

> Agustinas 853, Oficina 201, Piso 2, Santiago – Rut: 81.086.500-8

Propiedad Administrador único:

> CORFO 100% > Iván Jara Guzmán

Estados de Situación Financiera Clasificado Sociedad Agrícola SACOR SpA.

Balance a Diciembre de 2024 y Diciembre de 2023 (M\$)

Activos	Diciembre 2024	Diciembre 2023
Efectivo y equivalentes al efectivo	324.396	310.815
Deudores comerciales y otras cuentas por cobrar corrientes	297	297
Activos por impuestos corrientes, corrientes	217.198	217.198
Activos corrientes totales	541.891	528.310
Total de activos no corrientes	-	-
Total de activos	541.891	528.310

Pasivos y Patrimonio	Diciembre 2024	Diciembre 2023
Cuentas por pagar comerciales y otras cuentas por pagar	34.082	34.082
Pasivos corrientes totales	34.082	34.082
Total de pasivos no corrientes	-	-
Total de pasivos	34.082	34.082
Capital emitido y pagado	2.544.360	2.544.360
Ganancias (pérdidas) acumuladas	(2.036.551)	(2.050.132)
Patrimonio total	507.809	494.228
Total de patrimonio y pasivos	541.891	528.310

Estados de Situación Financiera Clasificado Sociedad Agrícola SACOR SpA.

Estado de Resultados a Diciembre de 2024 y Diciembre de 2023 (M\$)

Estado de resultados	Diciembre 2024	Diciembre 2023
Ingresos de actividades ordinarias	-	-
Costo de ventas	-	-
Ganancia bruta	-	-
Otros ingresos	-	-
Gastos de administración	(7.378)	(10.035)
Otros gastos por función	-	-
Ganancias (pérdidas) de actividades operacionales	(7.378)	(10.035)
Otros ingresos (egresos) fuera de la explotación	20.959	-
Ganancia (pérdida), antes de impuestos	13.581	(10.035)
Gasto por impuestos a las ganancias	-	-
Ganancia (pérdida)	13.581	(10.035)

Consolidado Empresas No SEP – Resultados Acumulados a Diciembre 2024 en MM\$ (1)

Empresa	Ingresos				Ganancias (pérdidas) de actividades				Resultado antes de Impuestos			
	dic-23	dic-24	Diferencia \$ Diciembre 2024-2023	Diferencia % Diciembre 2024-2023	dic-23	dic-24	Diferencia \$ Diciembre 2024-2023	Diferencia % Diciembre 2024-2023	dic-23	dic-24	Diferencia \$ Diciembre 2024-2023	Diferencia % Diciembre 2024-2023
(2) CODELCO	14.501.286	16.859.471	2.358.185	16%	551.547	1.141.007	589.460	107%	(669.772)	784.225	1.453.997	217%
(2) ENAMI	1.220.117	1.261.909	41.792	3%	(131.367)	178.429	309.796	236%	(177.690)	129.693	307.383	173%
(2) ENAP	9.271.260	9.279.318	8.058	0%	887.987	615.308	(272.679)	-31%	741.690	500.904	(240.786)	-32%
(2) ASMAR	197.579	203.657	6.078	3%	17.851	15.261	(2.590)	-15%	29.575	20.501	(9.074)	-31%
(2) ENAER	51.170	39.804	(11.366)	-22%	(2.074)	(10.687)	(8.613)	-415%	(3.472)	(12.449)	(8.977)	-259%
TVN	52.026	46.850	(5.176)	-10%	(6.580)	(16.237)	(9.657)	-147%	(7.363)	(18.534)	(11.171)	-152%
FAMAE	38.748	51.874	13.126	34%	1.013	(370)	(1.382)	-137%	(589)	(4.603)	(4.014)	-681%
Fondo Infraestructura	3.726	5.792	2.066	55%	503	623	120	24%	17.398	9.371	(8.028)	-46%
Banco Estado	3.169.004	2.874.213	(294.791)	-9%	1.359.845	1.022.633	(337.212)	-25%	1.359.845	1.022.633	(337.212)	-25%
Total	28.504.917	30.622.889	2.117.972	7%	2.678.725	2.945.967	267.243	10%	1.289.623	2.431.741	1.142.118	89%

(1) Fuente: Elaboración propia en base a información disponible en la Comisión para el Mercado Financiero (2025, 31 de Marzo) y página web del Banco Estado (2025, 31 de Marzo).

(2) La contabilidad de CODELCO, ENAMI, ENAP, ASMAR Y ENAER es en USD. Se ha usado el tipo de cambio de cierre de cada periodo, siendo estos: Diciembre 2024: \$992,12 y Diciembre 2023: \$884,59.

Estados de Situación Financiera Consolidados Corporación Nacional del Cobre de Chile

Balance a Diciembre de 2024 y Diciembre de 2023 (MUSD)

Activos	Diciembre 2024	Diciembre 2023
Efectivo y equivalentes al efectivo	680.820	1.342.043
Otros activos financieros corrientes	162.901	12
Otros activos no financieros corrientes	31.162	48.580
Deudores comerciales y otras cuentas por cobrar corrientes	3.104.730	3.405.668
Cuentas por cobrar a entidades relacionadas, corrientes	30.384	34.657
Inventarios corrientes	2.434.677	2.455.701
Activos por impuestos corrientes, corrientes	1.814	2.620
Total de activos corrientes distintos de los activo o grupos de activos para su disposición clasificados como mantenidos para la venta o como mantenidos para distribuir a los propietarios	6.446.488	7.289.281
Activos corrientes totales	6.446.488	7.289.281
Otros activos financieros no corrientes	587.761	107.436
Otros activos no financieros no corrientes	1.200	13.056
Cuentas por cobrar no corrientes	79.708	71.272
Cuentas por cobrar a entidades relacionadas, no corrientes	224	224
Inventarios, no corrientes	536.157	494.747
Inversiones contabilizadas utilizando el método de la participación	2.934.150	2.866.698
Activos intangibles distintos de la plusvalía	299.349	300.092
Propiedades, planta y equipo	37.545.939	34.362.571
Propiedad de inversión	-	981
Activos por derecho de uso	378.449	390.756
Activos por impuestos corrientes, no corrientes	788.357	875.604
Activos por impuestos diferidos	102.936	103.530
Total de activos no corrientes	43.254.230	39.586.967
Total de activos	49.700.718	46.876.248

Pasivos y Patrimonio	Diciembre 2024	Diciembre 2023
Otros pasivos financieros corrientes	1.542.093	852.121
Pasivos por arrendamientos corrientes	139.938	133.729
Cuentas por pagar comerciales y otras cuentas por pagar	1.811.166	1.789.892
Cuentas por pagar a entidades relacionadas, corrientes	147.778	172.434
Otras provisiones a corto plazo	765.470	899.489
Pasivos por impuestos corrientes, corrientes	21.899	14.414
Provisiones corrientes por beneficios a los empleados	490.547	480.740
Otros pasivos no financieros corrientes	39.331	41.164
Total de pasivos corrientes distintos de los pasivos incluidos en grupos de activos para su disposición clasificados como mantenidos para la venta	4.958.222	4.383.983
Pasivos corrientes totales	4.958.222	4.383.983
Otros pasivos financieros no corrientes	21.312.251	19.549.117
Pasivos por arrendamientos no corrientes	231.438	265.044
Cuentas por pagar no corrientes	4.844	954
Otras provisiones a largo plazo	2.232.644	2.332.643
Pasivo por impuestos diferidos	8.716.220	8.241.800
Provisiones no corrientes por beneficios a los empleados	941.360	1.053.430
Otros pasivos no financieros no corrientes	2.250	2.628
Total de pasivos no corrientes	33.441.007	31.445.616
Total de pasivos	38.399.229	35.829.599
Capital emitido y pagado	5.619.423	5.619.423
Ganancias (pérdidas) acumuladas	(777.142)	(909.651)
Otras reservas	5.757.364	5.639.923
Patrimonio atribuible a los propietarios de la controladora	10.599.645	10.349.695
Participaciones no controladoras	701.844	696.954
Patrimonio total	11.301.489	11.046.649
Total de patrimonio y pasivos	49.700.718	46.876.248

Estados de Situación Financiera Consolidados Corporación Nacional del Cobre de Chile

Estado de Resultados a Diciembre de 2024 y Diciembre de 2023 (MUSD)

Estado de Resultados Por Función	Diciembre 2024	Diciembre 2023
Ingresos de actividades ordinarias	16.993.379	16.393.229
Costo de ventas	(12.905.738)	(13.273.343)
Ganancia bruta	4.087.641	3.119.886
Otros ingresos	80.654	93.039
Costos de distribución	(25.039)	(25.497)
Gastos de administración	(511.216)	(544.162)
Otros gastos, por función	(2.519.276)	(2.062.806)
Otras ganancias (pérdidas)	37.306	43.046
Ganancias (pérdidas) de actividades operacionales	1.150.070	623.506
Ingresos financieros	124.856	99.051
Costos financieros	(910.411)	(778.910)
Deterioro de valor de ganancias y reversión de pérdidas por deterioro de valor (pérdidas por deterioro de valor) determinado de acuerdo con la NIIF 9	(731)	2.279
Participación en las ganancias (pérdidas) de asociadas y negocios conjuntos que se contabilicen utilizando el método de la participación	65.377	(658.118)
Ganancias (pérdidas) de cambio en moneda extranjera	361.293	(44.963)
Ganancia (pérdida), antes de impuestos	790.454	(757.155)
Gasto por impuestos a las ganancias	(545.738)	165.916
Ganancia (pérdida) procedente de operaciones continuadas	244.716	(591.239)
Ganancia (pérdida)	244.716	(591.239)

Estados de Situación Financiera Consolidados Empresa Nacional de Minería

Balance a Diciembre de 2024 y Diciembre de 2023 (MUSD)

Activos	Diciembre 2024	Diciembre 2023
Efectivo y equivalentes al efectivo	246.479	11.553
Otros activos financieros corrientes	12.517	2.145
Otros activos no financieros corrientes	6.079	20.744
Deudores comerciales y otras cuentas por cobrar corrientes	77.263	53.427
Cuentas por cobrar a entidades relacionadas, corrientes	53.921	81.629
Inventarios corrientes	238.237	329.960
Activos por impuestos corrientes, corrientes	329	360
Total de activos corrientes distintos de los activo o grupos de activos para su disposición clasificados como mantenidos para la venta o como mantenidos para distribuir a los propietarios	634.825	499.818
Activos corrientes totales	634.825	499.818
Otros activos financieros no corrientes	78.854	388.626
Inventarios, no corrientes	137.655	160.761
Activos intangibles distintos de la plusvalía	24.261	24.431
Plusvalía	-	6.205
Propiedades, planta y equipo	137.688	124.534
Activos por derecho de uso	23.997	24.688
Total de activos no corrientes	402.455	729.245
Total de activos	1.037.280	1.229.063

Pasivos y Patrimonio	Diciembre 2024	Diciembre 2023
Otros pasivos financieros corrientes	383.173	634.703
Pasivos por arrendamientos corrientes	13.618	14.383
Cuentas por pagar comerciales y otras cuentas por pagar	139.533	147.877
Cuentas por pagar a entidades relacionadas, corrientes	48.969	83.100
Otras provisiones a corto plazo	12.232	11.593
Pasivos por impuestos corrientes, corrientes	-	3.522
Provisiones corrientes por beneficios a los empleados	14.607	44.223
Otros pasivos no financieros corrientes	11.194	46.017
Total de pasivos corrientes distintos de los pasivos incluidos en grupos de activos para su disposición clasificados como mantenidos para la venta	623.326	985.418
Pasivos corrientes totales	623.326	985.418
Pasivos por arrendamientos no corrientes	12.440	12.630
Cuentas por pagar no corrientes	987	1.006
Cuentas por pagar a entidades relacionadas, no corrientes	19.918	18.006
Otras provisiones a largo plazo	79.823	80.055
Pasivo por impuestos diferidos	-	1.286
Provisiones no corrientes por beneficios a los empleados	6.782	6.533
Total de pasivos no corrientes	119.950	119.516
Total de pasivos	743.276	1.104.934
Capital emitido y pagado	181.244	181.244
Ganancias (pérdidas) acumuladas	38.275	(421.734)
Otras reservas	74.485	364.619
Patrimonio atribuible a los propietarios de la controladora	294.004	124.129
Patrimonio total	294.004	124.129
Total de patrimonio y pasivos	1.037.280	1.229.063

Estados de Situación Financiera Consolidados Empresa Nacional de Minería

Estado de Resultados a Diciembre de 2024 y Diciembre de 2023 (MUSD)

Estado de Resultados Por Función	Diciembre 2024	Diciembre 2023
Ingresos de actividades ordinarias	1.271.932	1.379.302
Costo de ventas	(1.152.310)	(1.449.846)
Ganancia bruta	119.622	(70.544)
Gastos de administración	(68.906)	(61.879)
Otros gastos, por función	(76.407)	(33.531)
Otras ganancias (pérdidas)	205.537	17.448
Ganancias (pérdidas) de actividades operacionales	179.846	(148.506)
Ingresos financieros	4.666	4.044
Costos financieros	(62.345)	(54.421)
Ganancias (pérdidas) de cambio en moneda extranjera	3.235	2.187
Resultados por unidades de reajuste	5.321	(4.177)
Ganancia (pérdida), antes de impuestos	130.723	(200.873)
Gasto por impuestos a las ganancias	-	(1)
Ganancia (pérdida) procedente de operaciones continuadas	130.723	(200.874)
Ganancia (pérdida)	130.723	(200.874)

Estados de Situación Financiera Consolidados Empresa Nacional del Petróleo

Balance a Diciembre de 2024 y Diciembre de 2023 (MUSD)

Activos	Diciembre 2024	Diciembre 2023
Efectivo y equivalentes al efectivo	204.420	182.489
Otros activos financieros corrientes	161.122	29.176
Otros activos no financieros corrientes	10.237	24.688
Deudores comerciales y otras cuentas por cobrar corrientes	567.463	675.182
Cuentas por cobrar a entidades relacionadas, corrientes	35.972	87.089
Inventarios corrientes	1.035.089	1.129.500
Activos por impuestos corrientes, corrientes	29	2.420
Total de activos corrientes distintos de los activo o grupos de activos para su disposición clasificados como mantenidos para la venta o como mantenidos para distribuir a los propietarios	2.014.332	2.130.544
Activos no corrientes o grupos de activos para su disposición clasificados como mantenidos para la venta o como mantenidos para distribuir a los propietarios	119.054	-
Activos corrientes totales	2.133.386	2.130.544
Otros activos financieros no corrientes	4.905	51.421
Otros activos no financieros no corrientes	42.554	75.322
Cuentas por cobrar no corrientes	7.988	5.331
Inversiones contabilizadas utilizando el método de la participación	199.274	176.453
Activos intangibles distintos de la plusvalía	4.133	4.419
Propiedades, planta y equipo	3.520.600	3.315.449
Propiedad de inversión	6.770	6.829
Activos por derecho de uso	149.797	135.781
Activos por impuestos diferidos	1.327.880	1.215.044
Total de activos no corrientes	5.263.901	4.986.049
Total de activos	7.397.287	7.116.593

Pasivos y Patrimonio	Diciembre 2024	Diciembre 2023
Otros pasivos financieros corrientes	367.532	40.935
Pasivos por arrendamientos corrientes	36.038	34.380
Cuentas por pagar comerciales y otras cuentas por pagar	733.902	844.452
Cuentas por pagar a entidades relacionadas, corrientes	59.104	12.978
Otras provisiones a corto plazo	9.058	11.925
Pasivos por impuestos corrientes, corrientes	100.617	57.973
Provisiones corrientes por beneficios a los empleados	64.541	80.316
Total de pasivos corrientes distintos de los pasivos incluidos en grupos de activos para su disposición clasificados como mantenidos para la venta	1.370.792	1.082.959
Pasivos incluidos en grupos de activos para su disposición clasificados como mantenidos para la venta	78.178	-
Pasivos corrientes totales	1.448.970	1.082.959
Otros pasivos financieros no corrientes	3.185.040	3.808.983
Pasivos por arrendamientos no corrientes	135.403	123.003
Cuentas por pagar no corrientes	5.203	5.008
Otras provisiones a largo plazo	156.899	195.272
Pasivo por impuestos diferidos	54.810	33.441
Provisiones no corrientes por beneficios a los empleados	44.109	69.401
Otros pasivos no financieros no corrientes	3.339	3.793
Total de pasivos no corrientes	3.584.803	4.238.901
Total de pasivos	5.033.773	5.321.860
Capital emitido y pagado	1.632.332	1.632.332
Ganancias (pérdidas) acumuladas	650.987	243.033
Otras reservas	77.325	(83.318)
Patrimonio atribuible a los propietarios de la controladora	2.360.644	1.792.047
Participaciones no controladoras	2.870	2.686
Patrimonio total	2.363.514	1.794.733
Total de patrimonio y pasivos	7.397.287	7.116.593

Estados de Situación Financiera Consolidados Empresa Nacional del Petróleo

Estado de Resultados a Diciembre de 2024 y Diciembre de 2023 (MUSD)

Estado de Resultados Por Función	Diciembre 2024	Diciembre 2023
Ingresos de actividades ordinarias	9.353.020	10.480.856
Costo de ventas	(8.320.347)	(9.110.546)
Ganancia bruta	1.032.673	1.370.310
Otros ingresos	24.861	34.654
Costos de distribución	(258.074)	(265.976)
Gastos de administración	(88.382)	(84.201)
Otros gastos, por función	(80.887)	(50.947)
Otras ganancias (pérdidas)	(9.996)	-
Ganancias (pérdidas) de actividades operacionales	620.195	1.003.840
Ingresos financieros	12.767	22.572
Costos financieros	(204.967)	(210.757)
Participación en las ganancias (pérdidas) de asociadas y negocios conjuntos que se contabilicen utilizando el método de la participación	68.309	46.867
Ganancias (pérdidas) de cambio en moneda extranjera	8.578	(24.066)
Ganancia (pérdida), antes de impuestos	504.882	838.456
Gasto por impuestos a las ganancias	(39.121)	(167.103)
Ganancia (pérdida) procedente de operaciones continuadas	465.761	671.353
Ganancia (pérdida) procedente de operaciones discontinuadas	(57.597)	(105.541)
Ganancia (pérdida)	408.164	565.812

Estados de Situación Financiera Astilleros y Maestranzas de la Armada

Balance a Diciembre de 2024 y Diciembre de 2023 (MUSD)

Activos	Diciembre 2024	Diciembre 2023
Efectivo y equivalentes al efectivo	129.768	120.250
Otros activos financieros corrientes	12.660	15.441
Otros activos no financieros corrientes	29.678	31.232
Deudores comerciales y otras cuentas por cobrar corrientes	13.088	12.154
Cuentas por cobrar a entidades relacionadas, corrientes	97.046	110.323
Inventarios corrientes	34.644	19.180
Total de activos corrientes distintos de los activo o grupos de activos para su disposición clasificados como mantenidos para la venta o como mantenidos para distribuir a los propietarios	316.884	308.580
Activos corrientes totales	316.884	308.580
Otros activos financieros no corrientes	20.602	34.132
Otros activos no financieros no corrientes	14.205	6.827
Cuentas por cobrar no corrientes	43	77
Inventarios, no corrientes	4.452	2.927
Activos intangibles distintos de la plusvalía	507	473
Propiedades, planta y equipo	233.636	229.671
Propiedad de inversión	4.857	4.857
Activos por derecho de uso	34	171
Activos por impuestos diferidos	5.706	6.859
Total de activos no corrientes	284.042	285.994
Total de activos	600.926	594.574

Pasivos y Patrimonio	Diciembre 2024	Diciembre 2023
Otros pasivos financieros corrientes	1.040	70
Pasivos por arrendamientos corrientes	32	143
Cuentas por pagar comerciales y otras cuentas por pagar	15.331	18.049
Cuentas por pagar a entidades relacionadas, corrientes	130.539	137.444
Otras provisiones a corto plazo	5.653	965
Pasivos por impuestos corrientes, corrientes	349	5.755
Provisiones corrientes por beneficios a los empleados	8.882	10.923
Otros pasivos no financieros corrientes	8.471	13.591
Total de pasivos corrientes distintos de los pasivos incluidos en grupos de activos para su disposición clasificados como mantenidos para la venta	170.297	186.940
Pasivos corrientes totales	170.297	186.940
Pasivos por arrendamientos no corrientes	6	66
Otras provisiones a largo plazo	256	244
Otros pasivos no financieros no corrientes	15.318	-
Total de pasivos no corrientes	15.580	310
Total de pasivos	185.877	187.250
Capital emitido y pagado	393.451	381.552
Ganancias (pérdidas) acumuladas	(19.786)	(15.633)
Otras reservas	32.937	33.491
Patrimonio atribuible a los propietarios de la controladora	406.602	399.410
Participaciones no controladoras	8.447	7.914
Patrimonio total	415.049	407.324
Total de patrimonio y pasivos	600.926	594.574

Estados de Situación Financiera Astilleros y Maestranzas de la Armada

Estado de Resultados a Diciembre de 2024 y Diciembre de 2023 (MUSD)

Estado de Resultados Por Función	Diciembre 2024	Diciembre 2023
Ingresos de actividades ordinarias	205.275	223.357
Costo de ventas	(158.865)	(168.702)
Ganancia bruta	46.410	54.655
Otros ingresos	3.849	2.891
Gastos de administración	(30.476)	(31.605)
Otros gastos, por función	(6.032)	(6.263)
Otras ganancias (pérdidas)	1.631	502
Ganancias (pérdidas) de actividades operacionales	15.382	20.180
Ingresos financieros	12.816	12.806
Costos financieros	(4.525)	(2.749)
Ganancias (pérdidas) de cambio en moneda extranjera	(3.323)	2.754
Resultados por unidades de reajuste	314	443
Ganancia (pérdida), antes de impuestos	20.664	33.434
Gasto por impuestos a las ganancias	(2.659)	(10.411)
Ganancia (pérdida) procedente de operaciones continuadas	18.005	23.023
Ganancia (pérdida)	18.005	23.023

Estados de Situación Financiera Consolidados Empresa Nacional de Aeronáutica de Chile

Balance a Diciembre de 2024 y Diciembre de 2023 (MUSD)

Activos	Diciembre 2024	Diciembre 2023
Efectivo y equivalentes al efectivo	5.409	14.490
Otros activos no financieros corrientes	26	15
Deudores comerciales y otras cuentas por cobrar corrientes	5.578	4.549
Cuentas por cobrar a entidades relacionadas, corrientes	23.269	13.199
Inventarios corrientes	17.271	16.903
Activos por impuestos corrientes, corrientes	228	242
Total de activos corrientes distintos de los activo o grupos de activos para su disposición clasificados como mantenidos para la venta o como mantenidos para distribuir a los propietarios	51.781	49.398
Activos corrientes totales	51.781	49.398
Otros activos financieros no corrientes	278	201
Otros activos no financieros no corrientes	37	39
Activos intangibles distintos de la plusvalía	2.270	2.618
Plusvalía	61	61
Propiedades, planta y equipo	44.243	47.340
Activos por derecho de uso	1.641	2.336
Activos por impuestos diferidos	986	842
Total de activos no corrientes	49.516	53.437
Total de activos	101.297	102.835

Pasivos y Patrimonio	Diciembre 2024	Diciembre 2023
Otros pasivos financieros corrientes	1.985	11.329
Pasivos por arrendamientos corrientes	639	626
Cuentas por pagar comerciales y otras cuentas por pagar	5.797	4.614
Cuentas por pagar a entidades relacionadas, corrientes	23.497	3.001
Otras provisiones a corto plazo	533	581
Pasivos por impuestos corrientes, corrientes	261	3
Provisiones corrientes por beneficios a los empleados	2.132	2.328
Otros pasivos no financieros corrientes	5	54
Total de pasivos corrientes distintos de los pasivos incluidos en grupos de activos para su disposición clasificados como mantenidos para la venta	34.849	22.536
Pasivos corrientes totales	34.849	22.536
Otros pasivos financieros no corrientes	38.947	39.054
Pasivos por arrendamientos no corrientes	1.147	1.829
Pasivo por impuestos diferidos	172	190
Otros pasivos no financieros no corrientes	122	199
Total de pasivos no corrientes	40.388	41.272
Total de pasivos	75.237	63.808
Capital emitido y pagado	16.927	16.927
Ganancias (pérdidas) acumuladas	(59.358)	(46.788)
Otras reservas	68.491	68.888
Patrimonio atribuible a los propietarios de la controladora	26.060	39.027
Patrimonio total	26.060	39.027
Total de patrimonio y pasivos	101.297	102.835

Estados de Situación Financiera Consolidados Empresa Nacional de Aeronáutica de Chile

Estado de Resultados a Diciembre de 2024 y Diciembre de 2023 (MUSD)

Estado de Resultados Por Función	Diciembre 2024	Diciembre 2023
Ingresos de actividades ordinarias	40.120	57.846
Costo de ventas	(40.512)	(47.513)
Ganancia bruta	(392)	10.333
Gastos de administración	(9.395)	(10.892)
Otras ganancias (pérdidas)	(985)	(1.786)
Ganancias (pérdidas) de actividades operacionales	(10.772)	(2.345)
Ingresos financieros	698	985
Costos financieros	(2.968)	(2.948)
Ganancias (pérdidas) de cambio en moneda extranjera	387	306
Ganancias (pérdidas) que surgen de diferencias entre importes en libros anteriores y el valor razonable de activos financieros reclasificados como medidos al valor razonable	107	77
Ganancia (pérdida), antes de impuestos	(12.548)	(3.925)
Gasto por impuestos a las ganancias	(21)	8
Ganancia (pérdida) procedente de operaciones continuadas	(12.569)	(3.917)
Ganancia (pérdida)	(12.569)	(3.917)

Estados de Situación Financiera Consolidados Televisión Nacional de Chile

Balance a Diciembre de 2024 y Diciembre de 2023 (MM\$)

Activos	Diciembre 2024	Diciembre 2023
Efectivo y equivalentes al efectivo	12.542	16.978
Otros activos financieros corrientes	1.251	8.066
Otros activos no financieros corrientes	2.977	7.025
Deudores comerciales y otras cuentas por cobrar corrientes	15.833	16.971
Inventarios corrientes	123	47
Activos por impuestos corrientes, corrientes	20	76
Total de activos corrientes distintos de los activos o grupos de activos para su disposición clasificados como mantenidos para la venta o como mantenidos para distribuir a los propietarios	32.745	49.164
Activos corrientes totales	32.745	49.164
Cuentas por cobrar no corrientes	14	250
Activos intangibles distintos de la plusvalía	2.848	2.079
Propiedades, planta y equipo	43.484	45.203
Activos por impuestos diferidos	24.289	24.289
Total de activos no corrientes	70.635	71.821
Total de activos	103.381	120.985

Pasivos y Patrimonio	Diciembre 2024	Diciembre 2023
Otros pasivos financieros corrientes	159	148
Cuentas por pagar comerciales y otras cuentas por pagar	9.036	9.811
Provisiones corrientes por beneficios a los empleados	3.707	3.648
Otros pasivos no financieros corrientes	1.616	1.196
Total de pasivos corrientes distintos de los pasivos incluidos en grupos de activos para su disposición clasificados como mantenidos para la venta	14.518	14.803
Pasivos corrientes totales	14.518	14.803
Otros pasivos financieros no corrientes	54.978	52.649
Provisiones no corrientes por beneficios a los empleados	2.568	2.788
Total de pasivos no corrientes	57.546	55.437
Total de pasivos	72.064	70.240
Capital emitido y pagado	57.483	57.483
Ganancias (pérdidas) acumuladas	(89.921)	(71.387)
Otras participaciones en el patrimonio	63.755	64.650
Patrimonio atribuible a los propietarios de la controladora	31.317	50.745
Patrimonio total	31.317	50.745
Total de patrimonio y pasivos	103.381	120.985

Estados de Situación Financiera Consolidados Televisión Nacional de Chile

Estado de Resultados a Diciembre de 2024 y Diciembre de 2023 (MM\$)

Estado de Resultados Por Función	Diciembre 2024	Diciembre 2023
Ingresos de actividades ordinarias	46.850	52.026
Costo de ventas	(52.454)	(48.476)
Ganancia bruta	(5.604)	3.550
Gastos de administración	(10.672)	(10.588)
Otras ganancias (pérdidas)	38	458
Ganancias (pérdidas) de actividades operacionales	(16.237)	(6.580)
Ingresos financieros	1.062	1.995
Costos financieros	(1.064)	(960)
Ganancias (pérdidas) de cambio en moneda extranjera	(191)	(73)
Resultados por unidades de reajuste	(2.105)	(1.745)
Ganancia (pérdida), antes de impuestos	(18.534)	(7.363)
Gasto por impuestos a las ganancias	-	1.864
Ganancia (pérdida) procedente de operaciones continuadas	(18.534)	(5.499)
Ganancia (pérdida)	(18.534)	(5.499)

Estados de Situación Financiera Consolidados Fábricas y Maestranzas del Ejército

Balance a Diciembre de 2024 y Diciembre de 2023 (MM\$)

Activos	Diciembre 2024	Diciembre 2023
Efectivo y equivalentes al efectivo	8.318	4.014
Otros activos no financieros corrientes	572	1.216
Deudores comerciales y otras cuentas por cobrar corrientes	16.991	18.048
Inventarios corrientes	48.883	36.020
Total de activos corrientes distintos de los activos o grupos de activos para su disposición clasificados como mantenidos para la venta o como mantenidos para distribuir a los propietarios	74.763	59.298
Activos corrientes totales	74.763	59.298
Inventarios, no corrientes	7.421	15.382
Activos intangibles distintos de la plusvalía	124	130
Propiedades, planta y equipo	16.279	14.456
Activos por impuestos diferidos	2.313	1.883
Total de activos no corrientes	26.137	31.851
Total de activos	100.900	91.148

Pasivos y Patrimonio	Diciembre 2024	Diciembre 2023
Otros pasivos financieros corrientes	32.814	28.532
Pasivos por arrendamientos corrientes	312	287
Cuentas por pagar comerciales y otras cuentas por pagar	14.667	6.939
Otras provisiones a corto plazo	1.322	1.680
Pasivos por impuestos corrientes, corrientes	10	26
Provisiones corrientes por beneficios a los empleados	906	929
Otros pasivos no financieros corrientes	18.452	17.518
Total de pasivos corrientes distintos de los pasivos incluidos en grupos de activos para su disposición clasificados como mantenidos para la venta	68.483	55.910
Pasivos corrientes totales	68.483	55.910
Otros pasivos financieros no corrientes	181	311
Pasivos por arrendamientos no corrientes	2.224	663
Total de pasivos no corrientes	2.405	974
Total de pasivos	70.888	56.884
Capital emitido y pagado	36.341	36.341
Ganancias (pérdidas) acumuladas	(6.327)	(2.075)
Otras reservas	(2)	(2)
Patrimonio atribuible a los propietarios de la controladora	30.012	34.265
Patrimonio total	30.012	34.265
Total de patrimonio y pasivos	100.900	91.148

Estados de Situación Financiera Consolidados Fábricas y Maestranzas del Ejército

Estado de Resultados a Diciembre de 2024 y Diciembre de 2023 (MM\$)

Estado de Resultados Por Función	Diciembre 2024	Diciembre 2023
Ingresos de actividades ordinarias	51.874	38.748
Costo de ventas	(42.161)	(29.235)
Ganancia bruta	9.713	9.513
Otros ingresos	7.533	6.805
Gastos de administración	(12.438)	(10.415)
Otros gastos, por función	(5.177)	(4.890)
Ganancias (pérdidas) de actividades operacionales	(370)	1.013
Ingresos financieros	293	229
Costos financieros	(3.747)	(1.944)
Deterioro de valor de ganancias y reversión de pérdidas por deterioro de valor (pérdidas por deterioro de valor) determinado de acuerdo con la NIIF 9	204	(254)
Ganancias (pérdidas) de cambio en moneda extranjera	(998)	342
Resultados por unidades de reajuste	15	25
Ganancia (pérdida), antes de impuestos	(4.603)	(589)
Gasto por impuestos a las ganancias	350	(92)
Ganancia (pérdida) procedente de operaciones continuadas	(4.253)	(681)
Ganancia (pérdida)	(4.253)	(681)

Estados de Situación Financiera Fondo de Infraestructura S.A.

Balance a Diciembre de 2024 y Diciembre de 2023 (MM\$)

Activos	Diciembre 2024	Diciembre 2023
Efectivo y equivalentes al efectivo	12.269	912
Otros activos financieros corrientes	93.620	188.294
Otros activos no financieros corrientes	10	1
Deudores comerciales y otras cuentas por cobrar corrientes	1.273	378
Cuentas por cobrar a entidades relacionadas, corrientes	399	284
Total de activos corrientes distintos de los activo o grupos de activos para su disposición clasificados como mantenidos para la venta o como mantenidos para distribuir a los propietarios	107.571	189.869
Activos no corrientes o grupos de activos para su disposición clasificados como mantenidos para la venta o como mantenidos para distribuir a los propietarios	6.756	-
Activos corrientes totales	114.327	189.869
Otros activos financieros no corrientes	7.702	4.904
Activos intangibles distintos de la plusvalía	12.879	12.435
Propiedades, planta y equipo	30	51
Propiedad de inversión	139.489	70.313
Activos por derecho de uso	65	112
Activos por impuestos diferidos	3.301	2.317
Total de activos no corrientes	163.466	90.131
Total de activos	277.793	280.001

Pasivos y Patrimonio	Diciembre 2024	Diciembre 2023
Otros pasivos financieros corrientes	877	823
Pasivos por arrendamientos corrientes	52	47
Cuentas por pagar comerciales y otras cuentas por pagar	4.605	4.490
Cuentas por pagar a entidades relacionadas, corrientes	108	-
Pasivos por impuestos corrientes, corrientes	649	-
Provisiones corrientes por beneficios a los empleados	61	49
Total de pasivos corrientes distintos de los pasivos incluidos en grupos de activos para su disposición clasificados como mantenidos para la venta	6.352	5.408
Pasivos corrientes totales	6.352	5.408
Otros pasivos financieros no corrientes	27.965	27.602
Pasivos por arrendamientos no corrientes	19	68
Pasivo por impuestos diferidos	205	205
Total de pasivos no corrientes	28.189	27.875
Total de pasivos	34.541	33.283
Capital emitido y pagado	236.482	236.482
Ganancias (pérdidas) acumuladas	6.771	10.236
Patrimonio atribuible a los propietarios de la controladora	243.253	246.718
Patrimonio total	243.253	246.718
Total de patrimonio y pasivos	277.793	280.001

Estados de Situación Financiera Fondo de Infraestructura S.A.

Estado de Resultados a Diciembre de 2024 y Diciembre de 2023 (MM\$)

Estado de Resultados Por Función	Diciembre 2024	Diciembre 2023
Ingresos de actividades ordinarias	5.792	3.726
Costo de ventas	(1.378)	(833)
Ganancia bruta	4.414	2.893
Gastos de administración	(3.813)	(2.390)
Otras ganancias (pérdidas)	22	-
Ganancias (pérdidas) de actividades operacionales	623	503
Ingresos financieros	5.050	11.874
Costos financieros	(739)	(958)
Ganancias (pérdidas) de cambio en moneda extranjera	46	(14)
Resultados por unidades de reajuste	4.390	5.992
Ganancia (pérdida), antes de impuestos	9.371	17.398
Gasto por impuestos a las ganancias	302	(1.411)
Ganancia (pérdida) procedente de operaciones continuadas	9.673	15.987
Ganancia (pérdida)	9.673	15.987

Estados de Situación Financiera Consolidados Banco del Estado de Chile

Balance a Diciembre de 2024 y Diciembre de 2023 (MM\$)

Activos	Diciembre 2024	Diciembre 2023
Efectivo y depósitos en bancos	5.537.721	4.941.797
Operaciones con liquidación en curso	187.766	215.906
Activos financieros para negociar a valor razonable con cambios en resultados	3.437.905	2.838.303
Activos financieros a valor razonable con cambios en otro resultado integral	8.237.335	11.002.803
Contratos de derivados financieros para cobertura contable	103.978	95.231
Activos financieros a costo amortizado	36.458.601	35.604.290
Inversiones en sociedades	24.113	24.877
Activos intangibles	63.080	47.012
Propiedades, planta y equipo	334.128	315.149
Activos por derecho a usar bienes en arrendamiento	67.648	74.147
Impuestos corrientes	1.805	608
Impuestos diferidos	1.881.849	1.890.748
Otros activos	1.553.001	1.249.785
Activos no corrientes y grupos enajenables para la venta	4.284	4.645
Total de activos	57.893.214	58.305.301

Pasivos y Patrimonio	Diciembre 2024	Diciembre 2023
Operaciones con liquidación en curso	177.296	189.504
Pasivos financieros para negociar a valor razonable con cambios en resultados	1.725.965	1.826.457
Contratos de derivados financieros para cobertura contable	571.808	459.778
Pasivos financieros a costo amortizado	46.971.699	48.131.165
Obligaciones por contratos de arrendamiento	66.179	74.128
Instrumentos financieros de capital regulatorio emitidos	2.024.048	1.419.306
Provisiones para contingencias	247.676	231.101
Provisiones para dividendos, pago de intereses y reapreciación de instrumentos financieros de capital regulatorio emitidos	256.392	306.369
Provisiones especiales por riesgo de crédito	1.045.728	1.039.606
Impuestos corrientes	123.183	671.971
Impuestos diferidos	569	1.191
Otros pasivos	677.902	599.914
Total de Pasivos	53.888.445	54.950.490
Capital	1.906.207	1.422.887
Reservas	1.848.292	1.589.034
Otro resultado integral acumulado	(2.834)	30.369
Utilidad del ejercicio	497.691	612.738
Provisiones para dividendos, pago de intereses y reapreciación de instrumentos financieros de capital regulatorio emitidos	(251.487)	(306.369)
De los propietarios del Banco	3.997.869	3.348.659
Del Interés no controlador	6.900	6.152
Patrimonio total	4.004.769	3.354.811
Total de patrimonio y pasivos	57.893.214	58.305.301

Estados de Situación Financiera Consolidados Banco del Estado de Chile

Estado de Resultados a Diciembre de 2024 y Diciembre de 2023 (MM\$)

Estados de resultados	Diciembre 2024	Diciembre 2023
Ingresos por intereses	3.142.551	3.715.270
Gastos por intereses	(1.206.018)	(1.681.012)
Ingreso neto por intereses	1.936.533	2.034.258
Ingresos por reajustes	980.310	961.874
Gastos por reajustes	(833.047)	(590.056)
Ingreso neto por reajustes	147.263	371.818
Ingresos por comisiones	845.593	827.014
Gastos por comisiones	(308.343)	(344.477)
Ingreso neto por comisiones	537.250	482.537
Activos y pasivos financieros para negociar	(69.979)	52.644
Resultado por dar de baja activos y pasivos financieros a costo amortizado y activos financieros a valor razonable con cambios en otro resultado integral	73.579	82.822
Cambios, reajustes y cobertura contable de moneda extranjera	225.729	112.371
Resultado financiero neto	229.329	247.837
Resultado por inversiones en sociedades	2.540	3.927
Resultado de activos no corrientes y grupos enajenables para la venta no admisibles como operaciones discontinuadas	(2.803)	875
Otros ingresos operacionales	24.101	27.752
Total Ingresos Operacionales	2.874.213	3.169.004
Gastos por obligaciones de beneficios a empleados	(663.617)	(599.888)
Gastos de administración	(459.832)	(384.685)
Depreciación y amortización	(71.939)	(72.975)
Otros gastos operacionales	(197.060)	(158.741)
Total Gastos Operacionales	(1.392.448)	(1.216.289)
Resultado Operacional Antes de Pérdidas Crediticias	1.481.765	1.952.715
Provisiones por riesgo de crédito adeudado por bancos y créditos y cuentas por cobrar a clientes	(553.588)	(644.832)
Provisiones especiales por riesgo de crédito	(5.737)	(64.107)
Recuperación de créditos castigados	98.374	90.574
Deterioro por riesgo de crédito de otros activos financieros a costo amortizado y activos financieros a valor razonable con cambios en otro resultado integral	1.819	25.495
Gasto por pérdidas crediticias	(459.132)	(592.870)
Resultado Operacional	1.022.633	1.359.845
Impuesto a la renta	(516.151)	(726.865)
Ganancia (pérdida)	506.482	632.980