



Informe Financiero a Junio 2024

Septiembre 2024

Índice

Consolidado Empresas SEP	3	Sociedad Agrícola SACOR SpA.	59
Empresa Portuaria Arica	4	Consolidado Empresas No SEP	63
Empresa Portuaria Iquique	7	Corporación Nacional del Cobre de Chile	64
Empresa Portuaria Antofagasta	10	Empresa Nacional de Minería	67
Empresa Portuaria Coquimbo	13	Empresa Nacional del Petróleo	68
Empresa Portuaria Valparaíso	16	Astilleros y Maestranzas de la Armada	70
Empresa Portuaria San Antonio	19	Empresa Nacional de Aeronáutica de Chile	72
Empresa Portuaria Talcahuano - San Vicente	22	Televisión Nacional de Chile	74
Empresa Portuaria Puerto Montt	25	Fábricas y Maestranzas del Ejército	76
Empresa Portuaria Chacabuco	28	Fondo de Infraestructura S.A.	78
Empresa Portuaria Austral	31	Banco del Estado de Chile	80
Metro	34		
EFE	37		
Cotrisa	40		
Econssa	43		
Correos	46		
Polla	49		
Casa de Moneda	52		
Sasipa	55		
ZOFRI	58		

Consolidado Empresas SEP – Resultados Acumulados a Junio 2024 en MM\$ (1 y 2)

Empresa	Ingresos				Ganancias (pérdidas) de actividades operacionales				Resultado antes de Impuestos			
	jun-23	jun-24	Diferencia \$ Junio 2024-2023	Diferencia % Junio 2024-2023	jun-23	jun-24	Diferencia \$ Junio 2024-2023	Diferencia % Junio 2024-2023	jun-23	jun-24	Diferencia \$ Junio 2024-2023	Diferencia % Junio 2024-2023
E.P. Arica	3.967	5.535	1.569	40%	4.272	2.884	(1.388)	-32%	4.496	3.123	(1.373)	-31%
E.P. Iquique	9.205	9.459	254	3%	6.575	6.036	(539)	-8%	7.197	5.958	(1.239)	-17%
E.P. Antofagasta	12.439	14.255	1.815	15%	7.366	9.885	2.519	34%	7.849	10.707	2.858	36%
E.P. Coquimbo	1.406	2.066	660	47%	654	3.802	3.148	481%	694	4.148	3.453	497%
E.P. Valparaíso	15.522	16.631	1.110	7%	8.862	8.270	(591)	-7%	9.738	8.981	(757)	-8%
E.P. San Antonio	28.241	34.706	6.464	23%	16.813	22.980	6.167	37%	21.269	13.543	(7.725)	-36%
E.P. Talcahuano	4.074	5.241	1.167	29%	1.691	2.525	835	49%	2.095	2.992	897	43%
E.P. Puerto Montt	3.886	4.021	134	3%	1.426	1.192	(234)	-16%	1.508	1.206	(302)	-20%
E.P. Chacabuco	1.870	1.620	(250)	-13%	664	190	(474)	-71%	725	212	(513)	-71%
E.P. Austral	5.005	5.464	459	9%	1.979	1.487	(491)	-25%	2.311	1.726	(584)	-25%
Subtotal Empresas Portuarias	85.616	98.998	13.382	16%	50.301	59.252	8.951	18%	57.881	52.596	(5.285)	-9%
Metro S.A.	212.316	283.486	71.170	34%	(44.252)	6.120	50.373	114%	2.079	(184.547)	(186.626)	- (5)
EFE	57.766	64.249	6.484	11%	29.809	39.600	9.791	33%	(30.536)	(80.411)	(49.875)	-163%
Cotrisa S.A.	697	822	126	18%	(267)	20	287	108%	365	240	(125)	-34%
Econssa S.A.	27.079	28.570	1.491	6%	5.951	4.394	(1.557)	-26%	(12.472)	(14.484)	(2.012)	-16%
Correos Chile	67.744	75.123	7.379	11%	(7.229)	2.671	9.899	137%	(8.724)	505	9.228	106%
(3) Polla S.A.	12.598	15.061	2.463	20%	617	952	335	54%	1.453	1.818	365	25%
(4) Casa Moneda S.A.	25.483	5.223	(20.260)	-80%	1.676	(3.107)	(4.783)	-285%	473	(5.147)	(5.620)	- (5)
Sasipa SPA.	3.672	3.564	(108)	-3%	340	320	(20)	-6%	441	324	(117)	-27%
Zofri S.A.	21.895	23.837	1.942	9%	3.572	3.089	(483)	-14%	7.078	6.586	(492)	-7%
Subtotal Otras	429.248	499.935	70.687	16%	(9.782)	54.060	63.842	653%	(39.843)	(275.115)	(235.272)	591%
Total Empresas SEP	514.863	598.932	84.069	16%	40.519	113.312	72.793	-180%	18.038	(222.519)	(240.557)	-1334%

(1) Fuente: Elaboración propia en base a información disponible en la Comisión para el Mercado Financiero (2024, 13 Septiembre).

(2) Se excluye Sacor SpA, empresa que no tiene operación.

(3) Para Polla S.A. se consideran los ingresos netos.

(4) La contabilidad de Casa Moneda es en USD. Se ha usado el tipo de cambio de cierre de cada periodo, siendo estos: Junio 2024: \$951,02 y Junio 2023: \$802,68

(5) Porcentaje presenta alta dispersión, por tanto, se omite.

Empresa Portuaria Arica

> Máximo Lira 389, Arica – Rut: 61.945.700-5

Propiedad

> Fisco de Chile 100%

Unidad de negocios

- > Concesión Terminal Puerto Arica S.A. (TPA desde 2004): sitios 1 al 6 (Modalidad Mono operado).
- > La renta de áreas e inmuebles no concesionados. No considera antepuerto.

Concesionario

- > El Puerto se encuentra completamente concesionado (con excepción del sitio 7 al servicio del Perú) a Terminal Puerto Arica S.A. y en ella participan: Inversiones Neltume Port S.A. (Ultramar o Grupo von Appen) con 50% e Inversiones y Construcciones Belfi Ltda. con 50%.

Directorio y ejecutivos/as vigentes a Junio de 2024

- > Presidente: Mario Moya Montenegro
- > Director: Roberto Gamboa Aguilar
- > Directora: Claudia Moraga Contreras
- > Representante de los/as trabajadores/as: Romané Leiva Chávez
- > Gerente General: Jorge Cáceres Godoy



Estados de Situación Financiera Clasificado Empresa Portuaria Arica

Balance a Junio de 2024 y Diciembre de 2023 (MM\$)

Activos	Junio 2024	Diciembre 2023
Efectivo y equivalentes al efectivo	6.079	4.373
Otros activos financieros corrientes	1.070	1.036
Otros activos no financieros corrientes	221	681
Deudores comerciales y otras cuentas por cobrar corrientes	1.512	1.397
Activos corrientes totales	8.883	7.486
Otros activos financieros no corrientes	5.789	5.885
Cuentas por cobrar no corrientes	191	205
Propiedades, planta y equipo	65.316	65.676
Activos por impuestos diferidos	8.736	8.105
Total de activos no corrientes	80.032	79.872
Total de activos	88.916	87.358

Pasivos y Patrimonio	Junio 2024	Diciembre 2023
Cuentas por pagar comerciales y otras cuentas por pagar	72	48
Cuentas por pagar a entidades relacionadas, corrientes	1.000	-
Otras provisiones a corto plazo	76	53
Pasivos por impuestos corrientes, corrientes	1.565	793
Provisiones corrientes por beneficios a los empleados	95	49
Otros pasivos no financieros corrientes	2.052	1.830
Pasivos corrientes totales	4.861	2.773
Otros pasivos no financieros no corrientes	15.409	16.047
Total de pasivos no corrientes	15.409	16.047
Total de pasivos	20.269	18.820
Capital emitido y pagado	58.001	58.001
Ganancias (pérdidas) acumuladas	10.645	10.537
Patrimonio total	68.646	68.538
Total de patrimonio y pasivos	88.916	87.358

Estados de Situación Financiera Clasificado Empresa Portuaria Arica

Estado de Resultados a Junio de 2024 y Junio de 2023 (MM\$)

Estados de resultados	Junio 2024	Junio 2023
Ingresos de actividades ordinarias	5.535	3.967
Gastos por beneficios a los empleados	(501)	(377)
Gasto por depreciación y amortización	(495)	(502)
Otros gastos, por naturaleza	(1.648)	(1.307)
Otras ganancias (pérdidas)	(8)	2.492
Ganancias (pérdidas) de actividades operacionales	2.884	4.272
Ingresos financieros	246	224
Ganancias (pérdidas) de cambio en moneda extranjera	0	(0)
Resultados por unidades de reajuste	(8)	-
Ganancia (pérdida), antes de impuestos	3.123	4.496
Gasto por impuestos a las ganancias	(1.014)	(181)
Ganancia (pérdida)	2.108	4.315

Empresa Portuaria Iquique

> Av. Jorge Barrera 62, Iquique – Rut: 61.951.300-2

Propiedad

> Fisco de Chile 100%

Unidad de negocios

- > Concesión Portuaria de Iquique Terminal Internacional S.A. [ITI]: Frente de Atraque N°2 (molo Espigón). Mono-operado.
- > Terminal Multioperado: Frente de Atraque N° 1. Donde Empresa Portuaria Iquique [EPI] provee la infraestructura y los servicios de transferencia los provee empresas de muellaje privados, con el sistema de operación denominado MULTIOPERADOR.
- > Concesiones y arriendos de áreas, como los productos del contrato con Astilleros Marco Chilena S.A. (Astillero), Compañía Pesquera Camanchaca S.A. y CONTOPSA Inland Terminals SpA. luego de agregar los terrenos ganados al mar en el recinto portuario.
- > Otros, como los servicios prestados en Alto Hospicio: Parqueadero de camiones, servicios de hosting y almacenamiento de carga.

Concesionario

> ITI: Iquique Terminal Internacional S.A. Accionistas: SAAM Puertos (Grupo Luksic) con 99,9% y SAAM Inversiones SpA (Grupo Luksic) con 0,1%.

Directorio y ejecutivos/as vigentes a Junio de 2024

- > Presidenta: María Magdalena Balcells González
- > Director: Juan Barboza Vega
- > Directora: Nora Araya Valenzuela
- > Representante de los/as trabajadores/as: David González Cavieres
- > Gerente General: Rubén Castro Hurtado



Estados de Situación Financiera Clasificado Empresa Portuaria Iquique

Balance a Junio de 2024 y Diciembre de 2023 (MM\$)

Activos	Junio 2024	Diciembre 2023
Efectivo y equivalentes al efectivo	15.022	16.769
Otros activos financieros corrientes	1.511	1.367
Otros activos no financieros corrientes	194	653
Deudores comerciales y otras cuentas por cobrar corrientes	2.864	2.687
Activos corrientes totales	19.592	21.477
Otros activos financieros no corrientes	7.536	6.864
Propiedades, planta y equipo	83.241	84.114
Activos por impuestos diferidos	3.062	2.475
Total de activos no corrientes	93.839	93.453
Total de activos	113.431	114.930

Pasivos y Patrimonio	Junio 2024	Diciembre 2023
Otros pasivos financieros corrientes	1.430	1.392
Cuentas por pagar comerciales y otras cuentas por pagar	240	197
Otras provisiones a corto plazo	75	49
Pasivos por impuestos corrientes, corrientes	2.435	5.855
Provisiones corrientes por beneficios a los empleados	241	183
Otros pasivos no financieros corrientes	2.481	2.327
Pasivos corrientes totales	6.902	10.003
Otros pasivos financieros no corrientes	5.060	5.948
Otros pasivos no financieros no corrientes	11.084	10.767
Total de pasivos no corrientes	16.144	16.715
Total de pasivos	23.046	26.719
Capital emitido y pagado	35.459	35.459
Ganancias (pérdidas) acumuladas	54.926	52.752
Patrimonio total	90.385	88.211
Total de patrimonio y pasivos	113.431	114.930

Estados de Situación Financiera Clasificado Empresa Portuaria Iquique

Estado de Resultados a Junio de 2024 y Junio de 2023 (MM\$)

Estados de resultados	Junio 2024	Junio 2023
Ingresos de actividades ordinarias	9.459	9.205
Materias primas y consumibles utilizados	(19)	(22)
Gastos por beneficios a los empleados	(862)	(802)
Gasto por depreciación y amortización	(913)	(924)
Otros gastos, por naturaleza	(2.013)	(1.714)
Otras ganancias (pérdidas)	383	833
Ganancias (pérdidas) de actividades operacionales	6.036	6.575
Ingresos financieros	432	629
Costos financieros	(20)	(162)
Ganancias (pérdidas) de cambio en moneda extranjera	(445)	226
Resultados por unidades de reajuste	(45)	(71)
Ganancia (pérdida), antes de impuestos	5.958	7.197
Gasto por impuestos a las ganancias	(2.785)	(3.836)
Ganancia (pérdida)	3.173	3.361

Empresa Portuaria Antofagasta

- > Av. Grecia S/N, Antofagasta – Rut: 73.968.300-9

Propiedad

- > Fisco de Chile 100%

Unidad de negocios

- > Concesión Portuaria a Antofagasta Terminal Internacional S.A. [ATI]: Sitios 4 y 5, monooperado.
- > Terminal 1 multioperado donde Empresa Portuaria Antofagasta [EPA]: Sitios 1 al 3, provee la infraestructura y los servicios de transferencia los provee empresas de muellaje.
- > Puerto Nuevo, área adjudicada a Plaza Antofagasta S.A. que desarrolló un proyecto turístico inmobiliario.
- > Portezuelo, una Zona Extraportuaria que funciona fundamentalmente como un área de respaldo de cargas bolivianas (graneles poluentes).

Concesionario

- > El Frente de atraque número dos se encuentra concesionado a ATI - Antofagasta Terminal Internacional S.A. y en ella participan: SAAM Puertos S.A. (Grupo Luksic) con 35%, Grupo Empresas Navieras S.A. (Grupo Urenda) con 35% e Inversiones Punta de Rieles Ltda. con 30%.
- > Concesión Inmobiliaria Accionistas: Desarrollos Inmobiliarios SpA con 59,28% (Filial Falabella) y otros con 40,72%.



Directorio y ejecutivos/as vigentes a Junio de 2024

- > Presidenta: Myriam Fliman Cohen
- > Director: Jan Cademartori Dujisin
- > Director: Marcos Espinosa Monardes
- > Representante de los/as trabajadores/as: Waldo Cornejo Aravena
- > Gerente General: Carlos Escobar Olguín

Estados de Situación Financiera Clasificado Empresa Portuaria Antofagasta

Balance a Junio de 2024 y Diciembre de 2023 (MM\$)

Activos	Junio 2024	Diciembre 2023
Efectivo y equivalentes al efectivo	16.699	12.735
Otros activos financieros corrientes	2.101	2.058
Otros activos no financieros corrientes	294	742
Deudores comerciales y otras cuentas por cobrar corrientes	3.055	5.050
Activos corrientes totales	22.149	20.585
Otros activos financieros no corrientes	14.785	15.511
Otros activos no financieros no corrientes	4.069	3.724
Activos intangibles distintos de la plusvalía	94	103
Propiedades, planta y equipo	76.499	76.511
Propiedad de inversión	23.156	23.164
Total de activos no corrientes	118.603	119.013
Total de activos	140.752	139.597

Pasivos y Patrimonio	Junio 2024	Diciembre 2023
Cuentas por pagar comerciales y otras cuentas por pagar	245	135
Cuentas por pagar a entidades relacionadas, corrientes	750	-
Otras provisiones a corto plazo	75	52
Pasivos por impuestos corrientes, corrientes	5.439	7.794
Provisiones corrientes por beneficios a los empleados	210	229
Otros pasivos no financieros corrientes	3.760	3.537
Pasivos corrientes totales	10.478	11.747
Otros pasivos financieros no corrientes	2.985	2.670
Pasivo por impuestos diferidos	12.933	13.448
Provisiones no corrientes por beneficios a los empleados	607	603
Otros pasivos no financieros no corrientes	15.340	16.092
Total de pasivos no corrientes	31.865	32.813
Total de pasivos	42.344	44.559
Capital emitido y pagado	61.653	61.653
Ganancias (pérdidas) acumuladas	31.614	28.232
Otras reservas	5.142	5.152
Patrimonio total	98.409	95.038
Total de patrimonio y pasivos	140.752	139.597

Estados de Situación Financiera Clasificado Empresa Portuaria Antofagasta

Estado de Resultados a Junio de 2024 y Junio de 2023 (MM\$)

Estados de resultados	Junio 2024	Junio 2023
Ingresos de actividades ordinarias	14.255	12.439
Gastos por beneficios a los empleados	(864)	(760)
Gasto por depreciación y amortización	(694)	(673)
Otros gastos, por naturaleza	(2.812)	(3.642)
Otras ganancias (pérdidas)	0	1
Ganancias (pérdidas) de actividades operacionales	9.885	7.366
Ingresos financieros	758	493
Ganancias (pérdidas) de cambio en moneda extranjera	47	(22)
Resultados por unidades de reajuste	17	13
Ganancia (pérdida), antes de impuestos	10.707	7.849
Gasto por impuestos a las ganancias	(5.826)	(4.121)
Ganancia (pérdida)	4.882	3.728

Empresa Portuaria Coquimbo

> Melgarejo 676, Coquimbo – Rut: 61.946.300-5

Propiedad

> Fisco de Chile 100%

Unidad de negocios

> Concesión Portuaria a Terminal Puerto Coquimbo S.A. [TPC]: Cuenta con los Sitios 1 - 2, y recientemente finalizó la construcción del Sitio 3, en estos sitios TPC concentra la totalidad de las operaciones de transferencia y provisión de infraestructura, bajo la modalidad de sistema monooperador.

Concesionario

> El Puerto se encuentra completamente concesionado a Terminal Puerto Coquimbo S.A. y en ella participan: Neltume Ports S.A (Grupo Von Appen) con 70% e Inversiones y Construcciones Belfi S.A. con 30%.

Directorio y ejecutivos/as vigentes a Junio de 2024

- > Presidente: Raúl Saldívar Auger
- > Directora: Michell Vargas Sasmay
- > Director: Raúl Carrasco Silván
- > Representante de los/as trabajadores/as: Francisca López Marambio
- > Gerente General: Ernesto Piwonka Carrasco



Estados de Situación Financiera Clasificado Empresa Portuaria Coquimbo

Balance a Junio de 2024 y Diciembre de 2023 (MM\$)

Activos	Junio 2024	Diciembre 2023
Efectivo y equivalentes al efectivo	1.387	1.336
Otros activos financieros corrientes	2.219	2.071
Otros activos no financieros corrientes	35	104
Deudores comerciales y otras cuentas por cobrar corrientes	1.066	710
Activos corrientes totales	4.706	4.221
Otros activos financieros no corrientes	12.021	11.680
Propiedades, planta y equipo	58.297	7.368
Total de activos no corrientes	70.318	19.048
Total de activos	75.024	23.269

Pasivos y Patrimonio	Junio 2024	Diciembre 2023
Cuentas por pagar comerciales y otras cuentas por pagar	246	40
Otras provisiones a corto plazo	85	53
Pasivos por impuestos corrientes, corrientes	642	691
Provisiones corrientes por beneficios a los empleados	50	67
Otros pasivos no financieros corrientes	7.224	2.104
Pasivos corrientes totales	8.246	2.955
Otros pasivos financieros no corrientes	9.850	-
Pasivo por impuestos diferidos	2.770	1.041
Otros pasivos no financieros no corrientes	45.831	12.036
Total de pasivos no corrientes	58.451	13.077
Total de pasivos	66.697	16.032
Capital emitido y pagado	5.907	5.907
Ganancias (pérdidas) acumuladas	2.420	1.330
Patrimonio total	8.327	7.237
Total de patrimonio y pasivos	75.024	23.269

Estados de Situación Financiera Clasificado Empresa Portuaria Coquimbo

Estado de Resultados a Junio de 2024 y Junio de 2023 (MM\$)

Estados de resultados	Junio 2024	Junio 2023
Ingresos de actividades ordinarias	2.066	1.406
Otros ingresos	157	3
Materias primas y consumibles utilizados	(3)	(3)
Gastos por beneficios a los empleados	(332)	(231)
Gasto por depreciación y amortización	(1.062)	(134)
Otros gastos, por naturaleza	(407)	(393)
Otras ganancias (pérdidas)	3.383	6
Ganancias (pérdidas) de actividades operacionales	3.802	654
Ingresos financieros	48	59
Costos financieros	(94)	(0)
Resultados por unidades de reajuste	391	(18)
Ganancia (pérdida), antes de impuestos	4.148	694
Gasto por impuestos a las ganancias	(2.657)	(347)
Ganancia (pérdida)	1.491	348

Empresa Portuaria Valparaíso

> Errazuriz 25, Valparaíso – Rut: 61.952.700-3

Propiedad

> Fisco de Chile 100%

Unidad de negocios

- > Concesión Terminal Pacífico Sur: Terminal N° 1
- > Concesión Terminal Portuario Valparaíso: Terminal N° 2
- > Concesión Zona de Extensión de Apoyo Logístico -ZEAL (45 ha)

Concesionarios

- > El Frente N°1 se encuentra concesionado a Terminal Pacífico Sur S.A. – TPS y en ella participan: Neltume Ports S.A. con 60,01% y Contung Terminals S.A. con 39,99%.
- > El Frente N°2 está concesionado a Terminal Puerto de Valparaíso S.A. – TPV, en la cual participan Agencias Universales S.A. con 99,90% y Terminales y Servicios de Contenedores S.A. con 0,10%.
- > La Zona de extensión de Apoyo Logístico - ZEAL es administrada por ZEAL Sociedad Concesionaria S.A., en la que participa COINTER Chile S.A. con un 99% y Azvi Chile S.A. con un 1%. Su objeto es provisión de infraestructura, equipamiento y prestación de servicios básicos en la Zona de Extensión de Apoyo Logístico de Puerto Valparaíso.

Directorio y ejecutivos/as vigentes a Junio de 2024

- > Presidente: Luis Escobar Fritzsche
- > Directora: Georgina Febre Gacitúa
- > Director: Juan Gajardo López
- > Directora: Nicole Pastene Sanguinetti
- > Director: Juan Sánchez Ramos
- > Representante de los/as trabajadores/as: Roberto González Morales
- > Gerente General: Franco Gandolfo Costa



Estados de Situación Financiera Clasificado Empresa Portuaria Valparaíso

Balance a Junio de 2024 y Diciembre de 2023 (MM\$)

Activos	Junio 2024	Diciembre 2023
Efectivo y equivalentes al efectivo	15.769	14.573
Otros activos financieros corrientes	14.153	16.585
Otros activos no financieros corrientes	347	739
Deudores comerciales y otras cuentas por cobrar corrientes	4.799	5.080
Activos por impuestos corrientes, corrientes	333	-
Activos corrientes totales	35.400	36.977
Otros activos financieros no corrientes	47.647	50.006
Otros activos no financieros no corrientes	39	43
Cuentas por cobrar no corrientes	558	515
Activos intangibles distintos de la plusvalía	10.425	10.426
Propiedades, planta y equipo	113.612	114.509
Activos por impuestos diferidos	41.675	41.984
Total de activos no corrientes	213.955	217.482
Total de activos	249.355	254.459

Pasivos y Patrimonio	Junio 2024	Diciembre 2023
Cuentas por pagar comerciales y otras cuentas por pagar	5.550	2.138
Pasivos por impuestos corrientes, corrientes	-	1.494
Provisiones corrientes por beneficios a los empleados	495	583
Otros pasivos no financieros corrientes	19.219	21.624
Pasivos corrientes totales	25.264	25.839
Otros pasivos financieros no corrientes	4.786	4.810
Otros pasivos no financieros no corrientes	67.039	71.718
Total de pasivos no corrientes	71.826	76.527
Total de pasivos	97.090	102.366
Capital emitido y pagado	76.490	76.490
Ganancias (pérdidas) acumuladas	77.641	77.468
Otras reservas	(1.866)	(1.866)
Patrimonio total	152.266	152.093
Total de patrimonio y pasivos	249.355	254.459

Estados de Situación Financiera Clasificado Empresa Portuaria Valparaíso

Estado de Resultados a Junio de 2024 y Junio de 2023 (MM\$)

Estados de resultados	Junio 2024	Junio 2023
Ingresos de actividades ordinarias	16.631	15.522
Otros ingresos	8	822
Materias primas y consumibles utilizados	(11)	(11)
Gastos por beneficios a los empleados	(1.740)	(1.568)
Gasto por depreciación y amortización	(1.379)	(1.395)
Otros gastos, por naturaleza	(5.239)	(4.508)
Ganancias (pérdidas) de actividades operacionales	8.270	8.862
Ingresos financieros	775	1.115
Costos financieros	(7)	(129)
Pérdidas por deterioro de valor (reversiones de pérdidas por deterioro de valor) reconocidas en el resultado del periodo	(11)	(1)
Ganancias (pérdidas) de cambio en moneda extranjera	12	61
Resultados por unidades de reajuste	(59)	(170)
Ganancia (pérdida), antes de impuestos	8.981	9.738
Gasto por impuestos a las ganancias	(3.809)	(3.351)
Ganancia (pérdida)	5.173	6.387

Empresa Portuaria San Antonio

> Antonio Núñez de Fonseca 1552, San Antonio – Rut: 61.960.100-9

Propiedad

> Fisco de Chile 100%

Unidad de negocios

- > Concesión San Antonio Terminal Internacional: sitios 1, 2 y 3
- > Concesión DP World San Antonio: sitios 4, 5, 6 y 7 del espigón
- > Concesión Puerto Panul: sitio 8
- > Concesión QC Policarpo Toro: sitio 9

Concesionarios

- > San Antonio Terminal Internacional S.A. donde participan: SAAM Puertos S.A. con 50%, SSA (Stevedoring Services of America) Holdings Internacional Chile Limitada con 50%.
- > DP World San Antonio S.A. donde participan: DP World Chile S.A. con 99,995%, junto a su subsidiaria Portuaria Lirquén S.A. con 0,005%.
- > Puerto Panul S.A.: en la estructura propietaria del consorcio, participan Graneles de Chile con 40%, Marítima Valparaíso - Chile S.A. con 49% y CHL Renta Alternativa II FIP con el 11% restante.
- > QC Policarpo Toro S.A. donde participan: 99,99% QC Terminales S.A.C. y 0,01% Quimpac Corp S.A.C. Que en 2020 se adjudicó el sitio 9 que transfiere graneles líquidos.

Directorio y ejecutivos/as vigentes a Junio de 2024

Presidente: Eduardo Abedrapo Bustos

Vicepresidente: Renato Silva Becerra

Director: Alexis Michea Acevedo (1)

Directora: Ana María Montoya Squif (2)

Directora: Verónica Bilbao Solar

Representante de los/as trabajadores/as : César Norambuena Urbina

Gerente General : Ramón Castañeda Ponce



(1) A contar del 31 de julio del 2024 se nombró en su reemplazo a Sra. Paola Tapia Salas

(2) A contar del 31 de julio del 2024 se nombró en su reemplazo a Sra. Alejandra Gallegos Montandón

Estados de Situación Financiera Clasificado Empresa Portuaria San Antonio

Balance a Junio de 2024 y Diciembre de 2023 (MM\$)

Activos	Junio 2024	Diciembre 2023
Efectivo y equivalentes al efectivo	12.760	11.153
Otros activos financieros corrientes	7.028	6.540
Otros activos no financieros corrientes	269	861
Deudores comerciales y otras cuentas por cobrar corrientes	9.117	8.815
Activos corrientes totales	29.174	27.369
Otros activos financieros no corrientes	33.683	31.408
Otros activos no financieros no corrientes	36.885	35.026
Activos intangibles distintos de la plusvalía	38	47
Propiedades, planta y equipo	333.690	336.698
Activos por derecho de uso	416	607
Activos por impuestos diferidos	58.950	50.506
Total de activos no corrientes	463.661	454.292
Total de activos	492.835	481.660

Pasivos y Patrimonio	Junio 2024	Diciembre 2023
Otros pasivos financieros corrientes	441	420
Cuentas por pagar comerciales y otras cuentas por pagar	4.265	553
Pasivos por impuestos corrientes, corrientes	9.915	13.496
Provisiones corrientes por beneficios a los empleados	630	715
Otros pasivos no financieros corrientes	16.314	15.939
Pasivos corrientes totales	31.565	31.124
Otros pasivos financieros no corrientes	121.934	112.050
Provisiones no corrientes por beneficios a los empleados	30	30
Otros pasivos no financieros no corrientes	88.078	90.358
Total de pasivos no corrientes	210.042	202.437
Total de pasivos	241.607	233.561
Capital emitido y pagado	103.235	103.235
Ganancias (pérdidas) acumuladas	150.247	147.118
Otras reservas	(2.254)	(2.254)
Patrimonio total	251.228	248.099
Total de patrimonio y pasivos	492.835	481.660

Estados de Situación Financiera Clasificado Empresa Portuaria San Antonio

Estado de Resultados a Junio de 2024 y Junio de 2023 (MM\$)

Estados de resultados	Junio 2024	Junio 2023
Ingresos de actividades ordinarias	34.706	28.241
Otros ingresos	71	60
Materias primas y consumibles utilizados	(8)	(8)
Gastos por beneficios a los empleados	(2.288)	(2.060)
Gasto por depreciación y amortización	(4.768)	(4.754)
Otros gastos, por naturaleza	(4.733)	(4.667)
Ganancias (pérdidas) de actividades operacionales	22.980	16.813
Ingresos financieros	2.086	664
Costos financieros	(2.998)	(2.566)
Ganancias (pérdidas) de cambio en moneda extranjera	(8.421)	6.605
Resultados por unidades de reajuste	(104)	(247)
Ganancia (pérdida), antes de impuestos	13.543	21.269
Gasto por impuestos a las ganancias	(5.415)	(9.345)
Ganancia (pérdida)	8.129	11.924

Empresa Portuaria Talcahuano San Vicente

> Av. Blanco Encalada 547, Talcahuano – Rut: 61.960.100-1

Propiedad

> Fisco de Chile 100%

Unidad de negocio

- > Concesión Puerto de Talcahuano: 2 sitios
- > Concesión Puerto de San Vicente: 5 sitios

Concesionarios

- > El Puerto de Talcahuano se encuentra concesionado a Talcahuano Terminal Portuario S.A, donde participan: GEN (Grupo Empresas Navieras S.A.) con 99% y Portuaria Mar Austral S.A (Grupo Urenda) con 1%.
- > El Puerto de San Vicente se encuentra concesionado a San Vicente Terminal Internacional S.A. donde participan: SAAM Puertos S.A. (Grupo Luksic) con 50%, SSA (Stevedoring Services of America) Holdings Internacional Chile Limitada con 50%.

Directorio y ejecutivos/as vigentes a Junio de 2024

- > Presidente: Alejandro Tudela Román
- > Vicepresidenta: Sandra Ibáñez Hinojosa
- > Directora: Alejandra Gallegos Montandón (1)
- > Directora: Ximena Torrejón Cantuaria
- > Director: Sergio Villegas Sánchez
- > Representante de los/as trabajadores/as: Úrsula Valdés Véjar
- > Gerente General: Cristian Wulf Sotomayor

(1) A contar del 31 de julio del 2024 presenta renuncia al directorio.



Estados de Situación Financiera Clasificado Empresa Portuaria Talcahuano San Vicente

Balance a Junio de 2024 y Diciembre de 2023 (MM\$)

Activos	Junio 2024	Diciembre 2023
Efectivo y equivalentes al efectivo	8.200	6.924
Otros activos financieros corrientes	10.020	9.678
Otros activos no financieros corrientes	145	425
Deudores comerciales y otras cuentas por cobrar corrientes	2.420	2.613
Activos corrientes totales	20.786	19.640
Otros activos financieros no corrientes	47.247	49.893
Otros activos no financieros no corrientes	31	40
Propiedades, planta y equipo	45.391	45.898
Activos por impuestos diferidos	18.794	18.292
Total de activos no corrientes	111.464	114.124
Total de activos	132.250	133.764

Pasivos y Patrimonio	Junio 2024	Diciembre 2023
Cuentas por pagar comerciales y otras cuentas por pagar	185	25
Cuentas por pagar a entidades relacionadas, corrientes	500	-
Pasivos por impuestos corrientes, corrientes	877	1.723
Provisiones corrientes por beneficios a los empleados	204	217
Otros pasivos no financieros corrientes	10.167	9.705
Pasivos corrientes totales	11.933	11.670
Provisiones no corrientes por beneficios a los empleados	686	863
Otros pasivos no financieros no corrientes	47.247	49.893
Total de pasivos no corrientes	47.934	50.756
Total de pasivos	59.867	62.426
Capital emitido y pagado	41.507	41.507
Ganancias (pérdidas) acumuladas	31.889	30.844
Otras reservas	(1.012)	(1.012)
Patrimonio total	72.383	71.338
Total de patrimonio y pasivos	132.250	133.764

Estados de Situación Financiera Clasificado Empresa Portuaria Talcahuano San Vicente

Estado de Resultados a Junio de 2024 y Junio de 2023 (MM\$)

Estados de resultados	Junio 2024	Junio 2023
Ingresos de actividades ordinarias	5.241	4.074
Otros ingresos	31	36
Materias primas y consumibles utilizados	(6)	(8)
Gastos por beneficios a los empleados	(556)	(530)
Gasto por depreciación y amortización	(542)	(551)
Otros gastos, por naturaleza	(1.617)	(1.304)
Otras ganancias (pérdidas)	(26)	(25)
Ganancias (pérdidas) de actividades operacionales	2.525	1.691
Ingresos financieros	412	430
Resultados por unidades de reajuste	(13)	(38)
Ganancias (pérdidas) que surgen de diferencias entre importes en libros anteriores y el valor razonable de activos financieros reclasificados como medidos al valor razonable	67	12
Ganancia (pérdida), antes de impuestos	2.992	2.095
Gasto por impuestos a las ganancias	(947)	12
Ganancia (pérdida)	2.045	2.107

Empresa Portuaria Puerto Montt

- > Angelmó 1673, Puerto Montt – Rut: 61.950.900-5

Propiedad

- > Fisco de Chile 100%

Unidad de negocio

- > Frente de atraque en Puerto Montt con dos sitios. Sitio 1: Naves de hasta 230 metros de eslora; Sitio 2: Naves de hasta 145 metros de eslora.
- > Puerto de Castro: Actividad salmonera y de conectividad; muelle de 74 metros; eslora máxima 125 metros; área de respaldo de 1 hectárea; 1000 metros cuadrados de acopio techado; una rampa de conectividad.
- > Terminal de transbordadores: cinco rampas especialmente diseñadas para operar a diferentes niveles de mareas.
- > Rampas de conectividad.

Directorio y ejecutivos/as vigentes a Junio de 2024

- > Presidente: Julián Goñi Melías
- > Director: Eduardo Arancibia Romo
- > Directora: Maritza Alejandra Hernández
- > Representante de los/as trabajadores/as: Paulo Barrientos Oyarzo
- > Gerente General: Edmundo Silva Martel



Estados de Situación Financiera Clasificado Empresa Portuaria Puerto Montt

Balance a Junio de 2024 y Diciembre de 2023 (MM\$)

Activos	Junio 2024	Diciembre 2023
Efectivo y equivalentes al efectivo	3.290	3.350
Otros activos no financieros corrientes	63	185
Deudores comerciales y otras cuentas por cobrar corrientes	3.304	2.743
Activos corrientes totales	6.658	6.278
Activos intangibles distintos de la plusvalía	3	11
Propiedades, planta y equipo	18.375	18.366
Propiedad de inversión	556	556
Total de activos no corrientes	18.934	18.932
Total de activos	25.591	25.210

Pasivos y Patrimonio	Junio 2024	Diciembre 2023
Otros pasivos financieros corrientes	286	217
Pasivos por arrendamientos corrientes	14	20
Cuentas por pagar comerciales y otras cuentas por pagar	280	287
Cuentas por pagar a entidades relacionadas, corrientes	250	-
Otras provisiones a corto plazo	73	48
Pasivos por impuestos corrientes, corrientes	254	153
Provisiones corrientes por beneficios a los empleados	197	215
Pasivos corrientes totales	1.354	940
Otros pasivos financieros no corrientes	1.522	1.661
Pasivos por arrendamientos no corrientes	9	14
Pasivo por impuestos diferidos	2.878	2.975
Total de pasivos no corrientes	4.410	4.650
Total de pasivos	5.764	5.590
Capital emitido y pagado	10.864	10.864
Ganancias (pérdidas) acumuladas	5.377	5.170
Otras reservas	3.586	3.586
Patrimonio total	19.827	19.620
Total de patrimonio y pasivos	25.591	25.210

Estados de Situación Financiera Clasificado Empresa Portuaria Puerto Montt

Estado de Resultados a Junio de 2024 y Junio de 2023 (MM\$)

Estados de resultados	Junio 2024	Junio 2023
Ingresos de actividades ordinarias	4.021	3.886
Otros ingresos	1	2
Gastos por beneficios a los empleados	(788)	(716)
Gasto por depreciación y amortización	(236)	(211)
Otros gastos, por naturaleza	(1.796)	(1.675)
Otras ganancias (pérdidas)	(9)	140
Ganancias (pérdidas) de actividades operacionales	1.192	1.426
Ingresos financieros	108	161
Costos financieros	(95)	(84)
Resultados por unidades de reajuste	1	4
Ganancia (pérdida), antes de impuestos	1.206	1.508
Gasto por impuestos a las ganancias	(498)	(513)
Ganancia (pérdida)	707	995

Empresa Portuaria Chacabuco

> Lib. B. O'Higgins S/N, Chacabuco – Rut: 61.959.100-3

Propiedad

> Fisco de Chile 100%

Unidad de negocio

- > Puerto Chacabuco
- > Rampas de conectividad

Directorio y ejecutivos/as vigentes a Junio de 2024

- > Presidente: Luis Enrique Runín Zúñiga
- > Vicepresidenta: Zaida Muñoz Aravena
- > Director: César Peyrin Urrutia
- > Representante de los/as trabajadores/as: Patricio Melián Aguilar
- > Gerente General: Felipe Eduardo Candia Araya



Estados de Situación Financiera Clasificado Empresa Portuaria Chacabuco

Balance a Junio de 2024 y Diciembre de 2023 (MM\$)

Activos	Junio 2024	Diciembre 2023
Efectivo y equivalentes al efectivo	350	953
Otros activos no financieros corrientes	28	90
Deudores comerciales y otras cuentas por cobrar corrientes	1.380	1.044
Activos corrientes totales	1.759	2.086
Otros activos no financieros no corrientes	5	5
Activos intangibles distintos de la plusvalía	4	4
Propiedades, planta y equipo	7.178	7.003
Activos por impuestos diferidos	154	96
Total de activos no corrientes	7.341	7.107
Total de activos	9.100	9.193

Pasivos y Patrimonio	Junio 2024	Diciembre 2023
Cuentas por pagar comerciales y otras cuentas por pagar	493	134
Otras provisiones a corto plazo	47	46
Pasivos por impuestos corrientes, corrientes	66	326
Provisiones corrientes por beneficios a los empleados	157	120
Otros pasivos no financieros corrientes	18	15
Pasivos corrientes totales	781	640
Total de pasivos	781	640
Capital emitido y pagado	7.357	7.357
Ganancias (pérdidas) acumuladas	962	1.195
Patrimonio total	8.319	8.553
Total de patrimonio y pasivos	9.100	9.193

Estados de Situación Financiera Clasificado Empresa Portuaria Chacabuco

Estado de Resultados a Junio de 2024 y Junio de 2023 (MM\$)

Estados de resultados	Junio 2024	Junio 2023
Ingresos de actividades ordinarias	1.620	1.870
Otros ingresos	2	13
Materias primas y consumibles utilizados	(19)	(14)
Gastos por beneficios a los empleados	(530)	(434)
Gasto por depreciación y amortización	(139)	(136)
Otros gastos, por naturaleza	(744)	(636)
Otras ganancias (pérdidas)	0	-
Ganancias (pérdidas) de actividades operacionales	190	664
Ingresos financieros	22	62
Resultados por unidades de reajuste	(1)	(1)
Ganancia (pérdida), antes de impuestos	212	725
Gasto por impuestos a las ganancias	(45)	(356)
Ganancia (pérdida)	166	369

Empresa Portuaria Austral

> O'Higgins 1385, Punta Arenas – Rut: 61.956.700-5

Propiedad

> Fisco de Chile 100%

Unidad de negocio

- > Muelle Prat (Punta Arenas).
- > Muelle J.S. Mardones (Punta Arenas).
- > Muelle Puerto Natales.
- > Rampas de conectividad.

Directorio y ejecutivos/as vigentes a Junio de 2024

- > Presidente: Gabriel Aldoney Vargas
- > Directora: Jessica Saldivia Maldonado
- > Director: José Retamales Espinoza
- > Representante de los/as trabajadores/as: Mauricio Varas Ulloa
- > Gerente General: Miguel Palma Morales



Estados de Situación Financiera Clasificado Empresa Portuaria Austral

Balance a Junio de 2024 y Diciembre de 2023 (MM\$)

Activos	Junio 2024	Diciembre 2023
Efectivo y equivalentes al efectivo	7.849	8.128
Otros activos no financieros corrientes	91	312
Deudores comerciales y otras cuentas por cobrar corrientes	2.094	1.820
Inventarios corrientes	38	38
Activos corrientes totales	10.073	10.298
Activos intangibles distintos de la plusvalía	-	2
Propiedades, planta y equipo	23.557	23.722
Activos por impuestos diferidos	6.036	5.408
Total de activos no corrientes	29.593	29.132
Total de activos	39.666	39.430

Pasivos y Patrimonio	Junio 2024	Diciembre 2023
Otros pasivos financieros corrientes	1.203	1.157
Cuentas por pagar comerciales y otras cuentas por pagar	567	436
Cuentas por pagar a entidades relacionadas, corrientes	250	-
Otras provisiones a corto plazo	799	160
Pasivos por impuestos corrientes, corrientes	1.308	1.983
Provisiones corrientes por beneficios a los empleados	359	386
Pasivos corrientes totales	4.486	4.122
Otros pasivos financieros no corrientes	254	843
Total de pasivos no corrientes	254	843
Total de pasivos	4.740	4.965
Capital emitido y pagado	20.328	20.328
Ganancias (pérdidas) acumuladas	14.598	14.138
Patrimonio total	34.926	34.466
Total de patrimonio y pasivos	39.666	39.430

Estados de Situación Financiera Clasificado Empresa Portuaria Austral

Estado de Resultados a Junio de 2024 y Junio de 2023 (MM\$)

Estados de resultados	Junio 2024	Junio 2023
Ingresos de actividades ordinarias	5.464	5.005
Otros ingresos	70	72
Gastos por beneficios a los empleados	(951)	(818)
Gasto por depreciación y amortización	(353)	(347)
Otros gastos, por naturaleza	(2.742)	(1.934)
Ganancias (pérdidas) de actividades operacionales	1.487	1.979
Ingresos financieros	311	457
Costos financieros	(27)	(43)
Resultados por unidades de reajuste	(45)	(82)
Ganancia (pérdida), antes de impuestos	1.726	2.311
Gasto por impuestos a las ganancias	(766)	(896)
Ganancia (pérdida)	961	1.415

Empresa de Transporte de Pasajeros Metro S.A.

> Av. Libertador Bernardo O'higgins 1414, Santiago – Rut: 61.219.000-3

Propiedad

- > CORFO 48,76%
- > Fisco de Chile 51,24%

Unidad de negocios

- > METRO S.A. tiene por objeto la realización de todas las actividades propias del servicio de transporte de pasajeros en ferrocarriles metropolitanos u otros medios eléctricos complementarios, mediante buses y taxibuses de cualquier tecnología que presten servicios de transporte público de pasajeros en superficie.

Con la publicación de la Ley N° 20.950, se autorizó al Estado para emitir y operar medios de pago con provisión de fondos, en los términos establecidos en la ley que autoriza la emisión de dichos medios de pago por entidades no bancarias, y la normativa dictada conforme a ella.

- > Transporte de pasajeros en Líneas 1, 2, 3, 4, 4A, 5 y 6 de la Red de Metro. La red actual tiene 149 km, y 143 estaciones; 1.445 coches y 6 talleres de mantenimiento; 8 cocheras, espacios y salas culturales.
- > Negocios No Tarifarios, que corresponden a actividades anexas al servicio de transporte.



Directorio y ejecutivos/as vigentes a Junio de 2024

- > Presidente: Guillermo Tadao Muñoz Senda
- > Vicepresidenta: Marcela Adriana Munizaga Muñoz
- > Director: Nicolás Darío Valenzuela Levi
- > Directora: Susana Bernardita González Leiva
- > Director: Tadashi Alberto Takaoka Caqueo
- > Directora: Francisca Javiera Estrada Quezada
- > Directora: Matías Salazar Zegers
- > Gerente General: Felipe Bravo Busta

Estados de Situación Clasificado Empresa de Transporte de Pasajeros Metro S.A.

Balance a Junio de 2024 y Diciembre de 2023 (MM\$)

Activos	Junio 2024	Diciembre 2023
Efectivo y equivalentes al efectivo	339.173	317.047
Otros activos financieros corrientes	250.715	359.723
Otros activos no financieros corrientes	16.944	14.116
Deudores comerciales y otras cuentas por cobrar corrientes	29.199	27.478
Cuentas por cobrar a entidades relacionadas, corrientes	31.050	-
Inventarios corrientes	26.638	26.193
Activos por impuestos corrientes, corrientes	1.509	1.753
Activos corrientes totales	695.228	746.310
Otros activos financieros no corrientes	100.279	68.717
Otros activos no financieros no corrientes	22.067	22.975
Cuentas por cobrar no corrientes	1.686	2.375
Inventarios, no corrientes	16.666	17.250
Activos intangibles distintos de la plusvalía	11.759	11.543
Propiedades, planta y equipo	5.934.708	5.768.429
Propiedad de inversión	21.882	22.026
Total de activos no corrientes	6.109.048	5.913.314
Total de activos	6.804.276	6.659.625

Pasivos y Patrimonio	Junio 2024	Diciembre 2023
Otros pasivos financieros corrientes	148.690	285.340
Cuentas por pagar comerciales y otras cuentas por pagar	121.584	104.750
Cuentas por pagar a entidades relacionadas, corrientes	1.670	2.453
Otras provisiones a corto plazo	2.014	1.118
Provisiones corrientes por beneficios a los empleados	18.367	20.884
Otros pasivos no financieros corrientes	39.795	15.095
Pasivos corrientes totales	332.120	429.640
Otros pasivos financieros no corrientes	3.479.207	3.205.936
Cuentas por pagar no corrientes	4.698	4.961
Cuentas por pagar a entidades relacionadas, no corrientes	173.034	10.107
Provisiones no corrientes por beneficios a los empleados	12.251	12.372
Otros pasivos no financieros no corrientes	11.859	16.545
Total de pasivos no corrientes	3.681.049	3.249.921
Total de pasivos	4.013.169	3.679.562
Capital emitido y pagado	5.195.823	5.195.823
Ganancias (pérdidas) acumuladas	(2.427.517)	(2.243.002)
Otras reservas	22.811	27.252
Participaciones no controladoras	(11)	(11)
Patrimonio total	2.791.107	2.980.063
Total de patrimonio y pasivos	6.804.276	6.659.625

Estados de Situación Financiera Clasificado Empresa de Transporte de Pasajeros Metro S.A.

Estados de Resultados Consolidados a Junio de 2024 y Junio de 2023 (MM\$)

Estados de resultados	Junio 2024	Junio 2023
Ingresos de actividades ordinarias	283.486	212.316
Costo de ventas	(250.023)	(222.152)
Ganancia bruta	33.463	(9.836)
Gastos de administración	(26.075)	(26.124)
Otros ingresos	598	1.870
Otros gastos, por función	(1.793)	(2.156)
Otras ganancias (pérdidas)	(72)	(8.006)
Ganancias (pérdidas) de actividades operacionales	6.120	(44.252)
Ingresos financieros	21.996	30.925
Costos financieros	(72.878)	(60.609)
Ganancias (pérdidas) de cambio en moneda extranjera	(114.692)	104.002
Resultados por unidades de reajuste	(25.093)	(27.987)
Ganancia (pérdida), antes de impuestos	(184.547)	2.079
Gasto por impuestos a las ganancias	-	-
Ganancia (pérdida)	(184.547)	2.079

Empresa los Ferrocarriles del Estado

> Morandé 115, piso 6, Santiago – Rut: 61.216.000-7

Propiedad

> Fisco de Chile 100%

Unidad de negocios

> El Grupo EFE está organizado en cinco empresas, una matriz y cuatro filiales activas. EFE participa adicionalmente en 2 coligadas.



> El Negocio ferroviario se segmenta geográficamente en cuatro unidades:

Limache – Puerto Valparaíso

Alameda – Chillán

Ramal San Rosendo - Concepción (carga y pasajeros)

Chillán al sur (trenes de carga)

Directorio y ejecutivos/as vigentes a Junio de 2024

- > Presidente: Eric Martin González
- > Vicepresidente: Fidel Miranda Bravo
- > Director: Rafael Epstein Numhauser
- > Directora: Loreto Wahr Rivas
- > Directora: Mabel Leva Henríquez
- > Director: Juan Antonio Carrasco Montagna
- > Directora: Beatriz Bonifetti Miranda
- > Representante de los/as trabajadores/as: Juan Jiménez Vásquez
- > Gerente General: José Solorza Estévez



Estados de Situación Financiera Consolidado Empresa los Ferrocarriles del Estado

Balance a Junio de 2024 y Diciembre de 2023 (MM\$)

Activos	Junio 2024	Diciembre 2023
Efectivo y equivalentes al efectivo	245.581	231.562
Otros activos financieros corrientes	37.344	71.760
Otros activos no financieros corrientes	3.126	2.933
Deudores comerciales y otras cuentas por cobrar corrientes	7.532	7.797
Cuentas por cobrar a entidades relacionadas, corrientes	21.937	76.187
Inventarios corrientes	1.019	901
Activos por impuestos corrientes, corrientes	56.964	41.234
Activos corrientes totales	373.502	432.375
Otros activos financieros no corrientes	-	181
Cuentas por cobrar no corrientes	4	4
Cuentas por cobrar a entidades relacionadas, no corrientes	336.096	287.780
Inversiones contabilizadas utilizando el método de la participación	14.356	15.133
Activos intangibles distintos de la plusvalía	4.706	4.731
Propiedades, planta y equipo	2.058.201	1.953.566
Propiedad de inversión	30.459	31.833
Total de activos no corrientes	2.443.822	2.293.227
Total de activos	2.817.324	2.725.603

Pasivos y Patrimonio	Junio 2024	Diciembre 2023
Otros pasivos financieros corrientes	58.636	55.440
Cuentas por pagar comerciales y otras cuentas por pagar	70.585	107.422
Cuentas por pagar a entidades relacionadas, corrientes	4.071	4.205
Provisiones corrientes por beneficios a los empleados	6.098	7.659
Otros pasivos no financieros corrientes	24.355	71.300
Pasivos corrientes totales	163.744	246.026
Otros pasivos financieros no corrientes	2.999.239	2.745.133
Cuentas por pagar no corrientes	6.600	6.600
Otras provisiones a largo plazo	13.869	13.421
Provisiones no corrientes por beneficios a los empleados	5.071	4.672
Otros pasivos no financieros no corrientes	553.883	557.676
Total de pasivos no corrientes	3.578.662	3.327.501
Total de pasivos	3.742.406	3.573.527
Capital emitido y pagado	410.777	410.777
Ganancias (pérdidas) acumuladas	(2.483.334)	(2.402.923)
Otras reservas	1.147.475	1.144.221
Participaciones no controladoras	(0)	(0)
Patrimonio total	(925.082)	(847.924)
Total de patrimonio y pasivos	2.817.324	2.725.603

Estados de Situación Financiera Consolidado Empresa los Ferrocarriles del Estado

Estado de Resultados Consolidado a Junio de 2024 y Junio de 2023 (MM\$)

Estados de resultados	Junio 2024	Junio 2023
Ingresos de actividades ordinarias	64.249	57.766
Costo de ventas	(57.907)	(54.559)
Ganancia bruta	6.342	3.207
Gastos de administración	(16.301)	(13.891)
Otras ganancias (pérdidas)	49.559	40.494
Ganancias (pérdidas) de actividades operacionales	39.600	29.809
Ingresos financieros	7.995	11.552
Costos financieros	(49.883)	(46.438)
Participación en las ganancias (pérdidas) de asociadas y negocios conjuntos que se contabilicen utilizando el método de la participación	681	999
Ganancias (pérdidas) de cambio en moneda extranjera	(38.922)	21.292
Resultados por unidades de reajuste	(39.883)	(47.751)
Ganancia (pérdida), antes de impuestos	(80.411)	(30.536)
Gasto por impuestos a las ganancias	-	-
Ganancia (pérdida)	(80.411)	(30.536)

Comercializadora de Trigo S.A.

> Alameda 1302, piso 10, Of.102, Santiago – Rut: 95.511.150-6

Propiedad

- > CORFO 97,24%
- > Otros accionistas 2,76%

Unidad de Negocios

- > Las principales actividades de Cotrisa son:
 - i) ejecución del Programa de Compra de Trigo (PCT).
 - ii) Prestación de Servicios de almacenaje, secado, limpieza y gestión de compra de granos.
 - iii) Laboratorio que cumple funciones de arbitrajes de análisis de calidad de granos en calidad de servicio otorgado a empresas que compran trigo o maíz (Ley N° 20.656 de 2013, Regula las Transacciones Comerciales de Productos Agropecuarios).
 - iv) Rondas de ensayo en trigo y maíz (intercircuitos): Servicio de evaluación de desempeño de un laboratorio en particular.
 - v) Capacitaciones a responsables técnicos y analistas de laboratorios; Sello Cotrisa; y análisis de calidad de granos.
 - vi) Provisión de información del rubro a la opinión pública.

Directorio y ejecutivos/as vigentes a Junio 2024

- > Presidente: Iván Augusto Nazif Astorga
- > Vicepresidenta: Maruja Cortés Belmar
- > Directora: Rayen Ximena Millaleo Millaleo
- > Gerente General: Gonzalo Becerra Martínez



Planta de silos Los Ángeles.

Estados de Situación Financiera Clasificado Comercializadora de Trigo S.A.

Balance a Junio de 2024 y Diciembre de 2023 (MM\$)

Activos	Junio 2024	Diciembre 2023
Efectivo y equivalentes al efectivo	836	39
Otros activos financieros corrientes	5.296	3.191
Otros activos no financieros corrientes	37	29
Deudores comerciales y otras cuentas por cobrar corrientes	406	3.525
Inventarios corrientes	491	6
Activos por impuestos corrientes, corrientes	11	2
Activos corrientes totales	7.077	6.792
Activos intangibles distintos de la plusvalía	3	65
Propiedades, planta y equipo	3.691	3.699
Propiedad de inversión	122	126
Activos por impuestos diferidos	261	254
Total de activos no corrientes	4.076	4.144
Total de activos	11.153	10.935

Pasivos y Patrimonio	Junio 2024	Diciembre 2023
Cuentas por pagar comerciales y otras cuentas por pagar	246	256
Pasivos por impuestos corrientes, corrientes	17	1
Provisiones corrientes por beneficios a los empleados	53	90
Pasivos corrientes totales	316	346
Total de pasivos	316	346
Capital emitido y pagado	9.270	9.270
Ganancias (pérdidas) acumuladas	1.568	1.319
Patrimonio total	10.837	10.589
Total de patrimonio y pasivos	11.153	10.935

Estados de Situación Financiera Clasificado Comercializadora de Trigo S.A.

Estado de Resultados a Junio de 2024 y Junio de 2023 (MM\$)

Estados de resultados	Junio 2024	Junio 2023
Ingresos de actividades ordinarias	822	697
Costo de ventas	(481)	(781)
Ganancia bruta	341	(84)
Gastos de administración	(385)	(253)
Otros ingresos	68	74
Otros gastos, por función	(4)	(4)
Ganancias (pérdidas) de actividades operacionales	20	(267)
Ingresos financieros	220	489
Costos financieros	-	(3)
Resultados por unidades de reajuste	-	147
Ganancia (pérdida), antes de impuestos	240	365
Gasto por impuestos a las ganancias	7	11
Ganancia (pérdida)	247	376

Empresa Concesionaria de Servicios Sanitarios S.A.

> Monjitas 392, piso 10, oficina 1003, Santiago – Rut: 96.579.410-7

Propiedad

- > CORFO 99,17%
- > Fisco de Chile 0,83%

Unidades de Negocio

- > Econssa Chile S.A. tiene como función principal el control del cumplimiento de ocho contratos suscritos con empresas operadoras privadas, mediante los cuales transfirió el derecho de explotación de concesiones sanitarias ubicadas en diversas regiones del país.
- > La empresa es responsable del servicio de tratamiento y disposición de aguas servidas en la ciudad de Antofagasta, función que lleva a cabo mediante un contrato de gestión con inversión suscrito con la empresa SACYR AGUA NORTE S. A.
- > También es responsable de gestionar a su filial Lago Peñuelas S.A. (LAPSA).

Directorio y ejecutivos/as vigentes a Junio de 2024

- > Presidente: Guillermo Larraín Ríos
- > Vicepresidente: Magaly Espinosa Sarria (1)
- > Director: Carlos Pozo Cárdenas
- > Directora: Tatiana Celume Byrne (2)
- > Director: Eduardo Bitrán Colodro
- > Gerente General: Patricio Herrera Guerrero
- > (1) A contar del 12 de Julio de 2024 se nombra en su reemplazo a Mónica Musalem Jara.
- > (2) A contar del 06 de septiembre del 2024 se designa a Tatiana Celume Byrne como Vicepresidenta.

Concesión: 8

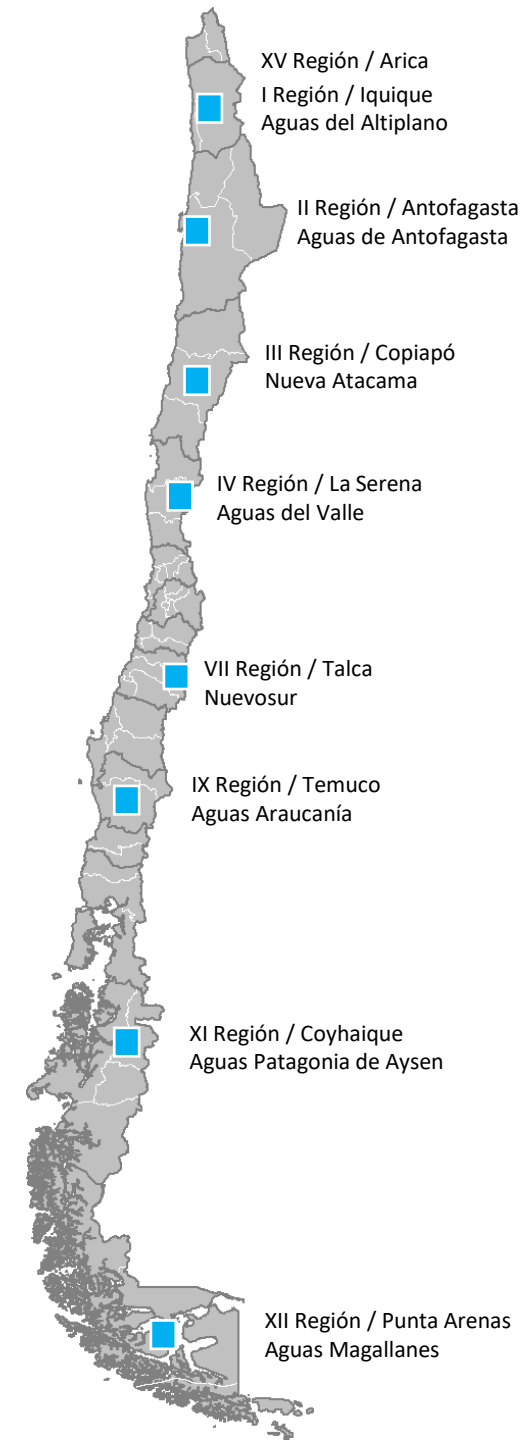

Estados de Situación Financiera Consolidados Empresa Concesionaria de Servicios Sanitarios S.A.

Balance a Junio de 2024 y Diciembre de 2023 (MM\$)

Activos	Junio 2024	Diciembre 2023
Efectivo y equivalentes al efectivo	6.424	7.582
Otros activos financieros corrientes	1.779	1.342
Deudores comerciales y otras cuentas por cobrar corrientes	6.140	6.212
Activos por impuestos corrientes, corrientes	423	661
Activos corrientes totales	14.766	15.796
Otros activos financieros no corrientes	14.776	13.690
Otros activos no financieros no corrientes	39	39
Activos intangibles distintos de la plusvalía	29.909	29.905
Propiedades, planta y equipo	1.040.411	1.060.228
Activos por impuestos diferidos	136.233	132.041
Total de activos no corrientes	1.221.367	1.235.902
Total de activos	1.236.134	1.251.698

Pasivos y Patrimonio	Junio 2024	Diciembre 2023
Otros pasivos financieros corrientes	90	-
Cuentas por pagar comerciales y otras cuentas por pagar	1.273	4.893
Otras provisiones a corto plazo	244	236
Otros pasivos no financieros corrientes	54.921	61.937
Pasivos corrientes totales	56.528	67.065
Otros pasivos financieros no corrientes	506.002	481.117
Otros pasivos no financieros no corrientes	393.513	413.132
Total de pasivos no corrientes	899.515	894.249
Total de pasivos	956.042	961.314
Capital emitido y pagado	311.007	311.007
Ganancias (pérdidas) acumuladas	(26.231)	(15.934)
Otras reservas	(4.978)	(4.978)
Participaciones no controladoras	294	289
Patrimonio total	280.091	290.384
Total de patrimonio y pasivos	1.236.134	1.251.698

Estados de Situación Financiera Consolidados Empresa Concesionaria de Servicios Sanitarios S.A.

Estado de Resultados a Junio de 2024 y Junio de 2023 (MM\$)

Estados de resultados	Junio 2024	Junio 2023
Ingresos de actividades ordinarias	28.570	27.079
Otros ingresos	1.173	2.648
Gastos por beneficios a los empleados	(772)	(640)
Gasto por depreciación y amortización	(21.930)	(20.431)
Otros gastos, por naturaleza	(2.647)	(2.705)
Ganancias (pérdidas) de actividades operacionales	4.394	5.951
Ingresos financieros	367	225
Costos financieros	(9.466)	(8.126)
Resultados por unidades de reajuste	(9.779)	(10.522)
Ganancia (pérdida), antes de impuestos	(14.484)	(12.472)
Gasto por impuestos a las ganancias	4.192	7.381
Ganancia (pérdida)	(10.292)	(5.092)

Empresa Correos de Chile

> Plaza de Armas 989, Santiago – Rut: 60.503.000-9

Propiedad

> Fisco de Chile 100%

Unidad de negocios

> Postal: envíos de correspondencia nacional e internacional considerando los servicios de cartas certificadas, registradas, carta +, carta correos, carta normal, documento express AM, documento express, courier internacional documentos, giros nacionales e internacionales, casillas y clasificadores.

> Paquetería: envíos de paquetería nacional e internacional con los servicios de paquetería express domicilio y sucursal, servicio adicional AM, valija, distribución de encomienda expresa, operaciones especiales, casilla internacional, courier internacional paquetes, pequeño paquete internacional (PPI – SRM - SRP), express mail service (EMS) y encomienda internacional.

Directorio y ejecutivos/as vigentes a Junio de 2024

- > Presidenta: Gloria Isabel Maldonado Figueroa
- > Vicepresidente: Rodrigo Emilio Pardo Feres
- > Director: Fabián Rolando Duarte Vásquez
- > Directora: Carla Pia Bordoli Calcutta
- > Directora: Rosita Cecilia Ackermann O'Reilly
- > Gerenta General: Tania Perich Iglesias

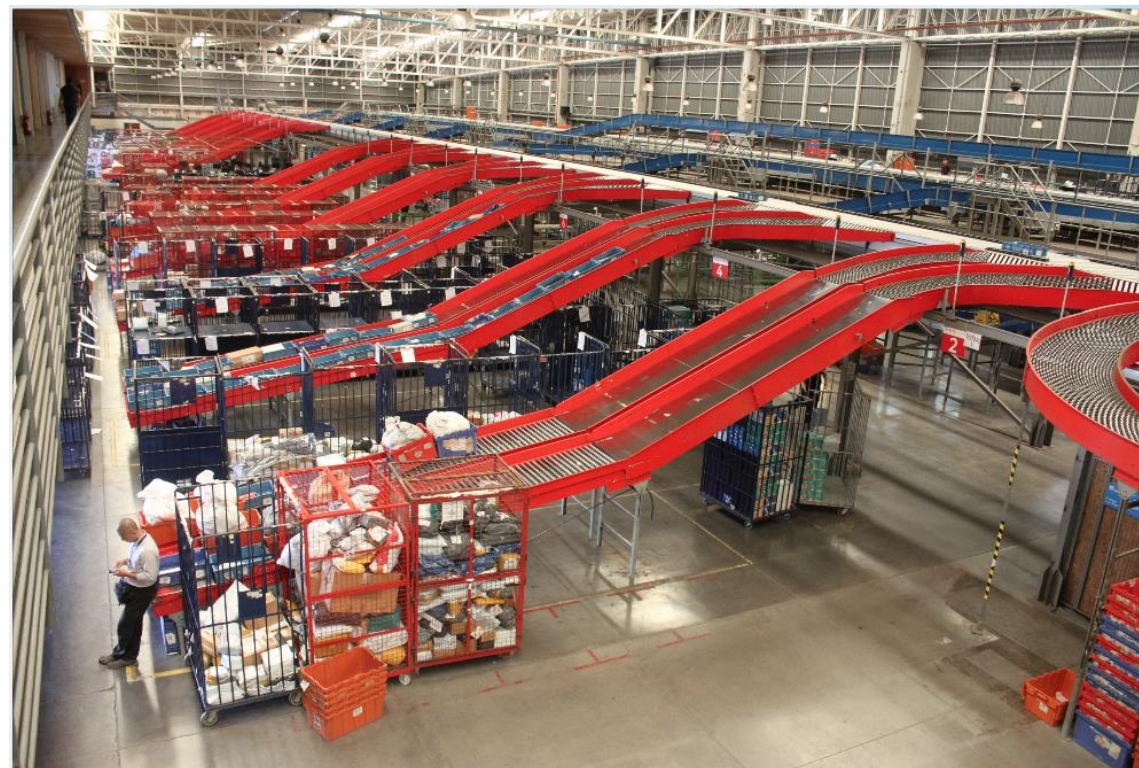

Estados de Situación Financiera Clasificado Empresa Correos de Chile

Balance a Junio de 2024 y Diciembre de 2023 (MM\$)

Activos	Junio 2024	Diciembre 2023
Efectivo y equivalentes al efectivo	18.038	10.719
Otros activos no financieros corrientes	2.419	2.964
Deudores comerciales y otras cuentas por cobrar corrientes	28.530	33.077
Inventarios corrientes	1.268	1.316
Activos por impuestos corrientes, corrientes	1.067	1.322
Activos no corrientes o grupos de activos para su disposición clasificados como mantenidos para la venta o como mantenidos para distribuir a los propietarios	1.063	1.026
Activos corrientes totales	52.385	50.423
Cuentas por cobrar no corrientes	223	1.157
Activos intangibles distintos de la plusvalía	1.166	1.452
Propiedades, planta y equipo	38.610	39.059
Propiedad de inversión	4	83
Activos por impuestos diferidos	40.020	40.939
Total de activos no corrientes	80.022	82.691
Total de activos	132.407	133.115

Pasivos y Patrimonio	Junio 2024	Diciembre 2023
Otros pasivos financieros corrientes	4.250	4.767
Cuentas por pagar comerciales y otras cuentas por pagar	20.484	23.592
Provisiones corrientes por beneficios a los empleados	6.636	6.276
Otros pasivos no financieros corrientes	2.773	3.056
Pasivos corrientes totales	34.143	37.690
Otros pasivos financieros no corrientes	47.048	43.838
Otras provisiones a largo plazo	1.385	2.108
Provisiones no corrientes por beneficios a los empleados	22.524	22.009
Otros pasivos no financieros no corrientes	459	534
Total de pasivos no corrientes	71.416	68.489
Total de pasivos	105.558	106.179
Capital emitido y pagado	16.686	16.686
Ganancias (pérdidas) acumuladas	10.733	10.935
Otras reservas	(571)	(685)
Patrimonio total	26.849	26.936
Total de patrimonio y pasivos	132.407	133.115

Estados de Situación Financiera Clasificado Empresa Correos de Chile

Estado de Resultados a Junio de 2024 y Junio de 2023 (MM\$)

Estados de resultados	Junio 2024	Junio 2023
Ingresos de actividades ordinarias	75.123	67.744
Costo de ventas	(63.941)	(64.796)
Ganancia bruta	11.181	2.948
Gastos de administración	(9.490)	(10.341)
Otros gastos, por función	(673)	(728)
Otras ganancias (pérdidas)	1.652	893
Ganancias (pérdidas) de actividades operacionales	2.671	(7.229)
Ingresos financieros	269	834
Costos financieros	(1.206)	(1.180)
Ganancias (pérdidas) de cambio en moneda extranjera	(218)	110
Resultados por unidades de reajuste	(1.011)	(1.259)
Ganancia (pérdida), antes de impuestos	505	(8.724)
Gasto por impuestos a las ganancias	(707)	6.356
Ganancia (pérdida)	(202)	(2.367)

Empresa Polla Chilena de Beneficencia S.A.

> Compañía 1085, Santiago – Rut: 61.604.000-6

Propiedad

- > CORFO 99,0%
- > Fisco de Chile 1,0%

Unidad de Negocios

- > Empresa estatal que explota comercialmente varios juegos de azar y que tiene externalizado el operador tecnológico y la red de agencias. Loto es el juego de azar que representa el 80% de sus ventas.

Directorio y ejecutivos/as vigentes a Junio de 2024

- > Presidenta: Macarena de Los Ángeles Carvallo Silva
- > Vicepresidenta: Verónica Patricia Boloña Urzúa
- > Director: Alfonso Tomás Montes Sánchez
- > Director: Demián Nicolás Arancibia Zeballos
- > Director: Sergio Granados Aguilar
- > Gerente General: Edmundo Dupré Echeverría



Estados de Situación Financiera Clasificado Empresa Polla Chilena de Beneficencia S.A.

Balance a Junio de 2024 y Diciembre de 2023 (MM\$)

Activos	Junio 2024	Diciembre 2023
Efectivo y equivalentes al efectivo	8.529	12.380
Otros activos financieros corrientes	22.466	14.139
Otros activos no financieros corrientes	82	86
Deudores comerciales y otras cuentas por cobrar corrientes	2.144	2.221
Inventarios corrientes	560	570
Activos por impuestos corrientes, corrientes	-	84
Activos corrientes totales	33.781	29.479
Propiedades, planta y equipo	4.424	4.546
Total de activos no corrientes	4.424	4.546
Total de activos	38.206	34.026

Pasivos y Patrimonio	Junio 2024	Diciembre 2023
Cuentas por pagar comerciales y otras cuentas por pagar	25.550	20.830
Cuentas por pagar a entidades relacionadas, corrientes	13	633
Pasivos por impuestos corrientes, corrientes	31	-
Provisiones corrientes por beneficios a los empleados	227	294
Otros pasivos no financieros corrientes	314	216
Pasivos corrientes totales	26.135	21.972
Pasivo por impuestos diferidos	664	696
Total de pasivos no corrientes	664	696
Total de pasivos	26.799	22.668
Capital emitido y pagado	3.252	3.252
Ganancias (pérdidas) acumuladas	6.170	6.079
Otras reservas	1.984	2.026
Patrimonio total	11.407	11.358
Total de patrimonio y pasivos	38.206	34.026

Estados de Situación Financiera Clasificado Empresa Polla Chilena de Beneficencia S.A.

Estado de Resultados a Junio de 2024 y Junio de 2023 (MM\$)

Estados de resultados	Junio 2024	Junio 2023
Ingresos de actividades ordinarias (1)	15.061	12.598
Costo de ventas	(3.663)	(3.300)
Ganancia bruta	11.397	9.298
Gastos de administración	(10.467)	(8.832)
Otros ingresos	22	152
Ganancias (pérdidas) de actividades operacionales	952	617
Ingresos financieros	914	845
Costos financieros	-	(0)
Ganancias (pérdidas) de cambio en moneda extranjera	(64)	(11)
Resultados por unidades de reajuste	16	2
Ganancia (pérdida), antes de impuestos	1.818	1.453
Gasto por impuestos a las ganancias	(382)	(330)
Ganancia (pérdida)	1.436	1.123

(1) Corresponde a Ingresos Netos. La composición de los ingresos es la siguiente:

Composición de Ingresos Netos	Junio 2024	Junio 2023
Ingresos brutos	82.345	66.355
Impuestos a los juegos de azar, Ley 18.110	(10.741)	(8.655)
Premios	(34.670)	(27.811)
Aportes	(21.874)	(17.291)
Ingresos Netos	15.061	12.598

Empresa Casa de Moneda S.A.

> Av. Portales 3586, Santiago – Rut: 60.806.000-6

Propiedad

- > CORFO 99%
- > Fisco de Chile 1%

Unidad de negocios

- > Billetes: impresión de billetes para el Banco Central con una línea de impresión de altos estándares tecnológicos.
- > Impresión documento de Seguridad: pasaportes, licencias de conducir, licencias médicas, entre otros.
- > Acuñación: producción de monedas nacionales e internacionales, galvanos y medallas conmemorativas.
- > Servicios de custodia: bóvedas de alta seguridad, fundamentalmente para almacenar billetes para el Banco Central.
- > Tarjetas de seguridad: como son tarjetas de crédito o las tarjetas BIP.
- > Patentes para automóviles.

Directorio y ejecutivos/as vigentes a Junio de 2024

- > Presidente: Sergio Henríquez Díaz
- > Vicepresidenta: Verónica Montellano Cantuarias
- > Directora: Pamela Jervis Ortíz
- > Directora: María de los Ángeles Fernández
- > Director: Patricio Feres Haddad
- > Gerente General: Carlos Tolosa Bustamante



Estados de Situación Financiera Clasificado Empresa Casa de Moneda S.A.

Balance Junio de 2024 y Diciembre de 2023 (Cifras expresadas en MUSD)

Activos	Junio 2024	Diciembre 2023
Efectivo y equivalentes al efectivo	13.117	17.366
Otros activos financieros corrientes	-	855
Otros activos no financieros corrientes	205	87
Deudores comerciales y otras cuentas por cobrar corrientes	995	1.007
Cuentas por cobrar a entidades relacionadas, corrientes	72	1.181
Inventarios corrientes	5.181	6.689
Activos por impuestos corrientes, corrientes	1.094	1.090
Activos corrientes totales	20.664	28.275
Otros activos no financieros no corrientes	266	497
Propiedades, planta y equipo	73.920	75.390
Activos por impuestos diferidos	1.162	1.357
Total de activos no corrientes	75.348	77.244
Total de activos	96.012	105.519

Pasivos y Patrimonio	Junio 2024	Diciembre 2023
Otros pasivos financieros corrientes	24.890	61.244
Cuentas por pagar comerciales y otras cuentas por pagar	1.537	1.740
Otros pasivos no financieros corrientes	358	690
Pasivos corrientes totales	26.785	63.674
Otros pasivos financieros no corrientes	33.000	-
Total de pasivos no corrientes	33.000	-
Total de pasivos	59.785	63.674
Capital emitido y pagado	62.216	62.216
Ganancias (pérdidas) acumuladas	(39.954)	(34.336)
Otras reservas	13.965	13.965
Patrimonio total	36.227	41.845
Total de patrimonio y pasivos	96.012	105.519

Estados de Situación Financiera Clasificado Empresa Casa de Moneda S.A.

Estado de Resultados a Junio de 2024 y Junio de 2023 (Cifras expresadas en MUSD)

Estados de resultados	Junio 2024	Junio 2023
Ingresos de actividades ordinarias	5.492	31.747
Costo de ventas	(2.747)	(21.769)
Ganancia bruta	2.745	9.978
Gastos de administración	(5.795)	(7.670)
Costos de distribución	(237)	(252)
Otros ingresos	20	32
Ganancias (pérdidas) de actividades operacionales	(3.267)	2.088
Ingresos financieros	346	349
Costos financieros	(2.276)	(2.067)
Ganancias (pérdidas) de cambio en moneda extranjera	(215)	219
Ganancia (pérdida), antes de impuestos	(5.412)	589
Gasto por impuestos a las ganancias	(206)	(356)
Ganancia (pérdida)	(5.618)	233

Empresa Sociedad Agrícola y Servicios Isla de Pascua SpA.

> Hotu Matua S/N, Isla de Pascua – Rut: 87.634.600-1

Propiedad

> CORFO 100%

Unidad de negocios

- > La empresa tiene por objeto administrar y explotar por cuenta propia o ajena predios agrícolas y urbanos, servicios públicos y otros bienes ubicados en la Isla de Pascua, así como realizar cualquier otra actividad relacionada con dicho objeto.
- > La cobertura de los servicios entregados por la empresa corresponde a la población de la isla que asciende a 7.800 personas (SINIM, 2018), sumándose la población flotante que alcanza un promedio mensual de 4.000 visitantes en temporada baja y de 6.500 en temporada alta (noviembre a junio).
- > Dado que las tarifas no cubren los costos operacionales y la inversión, requiere de aportes fiscales anuales para financiar el déficit operacional de los servicios que presta, así como recursos fiscales adicionales para financiar inversiones que mejoren la infraestructura asociada.



Directorio y ejecutivos/as vigentes a Junio de 2024

- > Presidenta: Ingrid Yuriko Westermeier Tuki
- > Vicepresidenta: Josefa Villarroel Muñoz
- > Directora: Claudia Andrea Fernández Paoa
- > Director: Marcos Tamariki Astete Paoa
- > Directora: Scarlett Vásquez Paulus
- > Gerenta General: Luz Zasso Paoa



Estados de Situación Financiera Clasificado Empresa Sociedad Agrícola y Servicios Isla de Pascua SpA.

Balance a Junio de 2024 y Diciembre de 2023 (MM\$)

Activos	Junio 2024	Diciembre 2023
Efectivo y equivalentes al efectivo	557	1.408
Otros activos no financieros corrientes	47	40
Deudores comerciales y otras cuentas por cobrar corrientes	1.296	1.350
Inventarios corrientes	806	813
Activos por impuestos corrientes, corrientes	130	63
Activos corrientes totales	2.835	3.674
Otros activos no financieros no corrientes	27	33
Propiedades, planta y equipo	12.293	12.507
Activos por derecho de uso	179	-
Total de activos no corrientes	12.498	12.540
Total de activos	15.334	16.214

Pasivos y Patrimonio	Junio 2024	Diciembre 2023
Otros pasivos financieros corrientes	101	864
Cuentas por pagar comerciales y otras cuentas por pagar	1.379	1.491
Provisiones corrientes por beneficios a los empleados	527	621
Otros pasivos no financieros corrientes	178	-
Pasivos corrientes totales	2.185	2.977
Cuentas por pagar a entidades relacionadas, no corrientes	2.601	3.350
Provisiones no corrientes por beneficios a los empleados	1.726	1.597
Otros pasivos no financieros no corrientes	6.652	6.440
Total de pasivos no corrientes	10.979	11.387
Total de pasivos	13.164	14.363
Capital emitido y pagado	9.348	9.348
Ganancias (pérdidas) acumuladas	(7.114)	(7.440)
Otras reservas	(65)	(58)
Patrimonio total	2.170	1.851
Total de patrimonio y pasivos	15.334	16.214

Estados de Situación Financiera Clasificado Empresa Sociedad Agrícola y Servicios Isla de Pascua SpA.

Estado de Resultados a Junio de 2024 y Junio de 2023 (MM\$)

Estados de resultados	Junio 2024	Junio 2023
Ingresos de actividades ordinarias	3.564	3.672
Costo de ventas	(4.800)	(4.458)
Ganancia bruta	(1.236)	(786)
Gastos de administración	(1.235)	(1.122)
Otros ingresos	2.782	2.270
Otros gastos, por función	(52)	(24)
Otras ganancias (pérdidas)	61	3
Ganancias (pérdidas) de actividades operacionales	320	340
Ingresos financieros	101	137
Costos financieros	(93)	(36)
Resultados por unidades de reajuste	(4)	(0)
Ganancia (pérdida), antes de impuestos	324	441
Gasto por impuestos a las ganancias	-	-
Ganancia (pérdida)	324	441

Empresa Zona Franca de Iquique S.A.

> Recinto Amurallado S/N, Edificio de Convenciones, Iquique – Rut: 70.285.500-4

Propiedad

- > CORFO 71,28%
- > Fisco de Chile 1,40%
- > Otros accionistas privados 27,32%

Unidad de negocios (Información a diciembre de 2023)

Fuente: Memoria Integrada 2023 ZOFRI (ZOFRI S.A., 2023)

- > **Centro de Negocios Mayorista:** unidad de negocios más relevante que genera el 48% de los ingresos operacionales de ZOFRI, y que está conformada por su Recinto Amurallado I y II con 681 galpones; así como por el Barrio Industrial que posee 351 sitios distribuidos en 8 manzanas.
- > **Mall ZOFRI:** 464 locales para venta al detalle que abarcan más de 28.550 m² arrendables, generando el 38% de los ingresos operacionales de la Compañía.
- > **Centro Logístico ZOFRI:** representa el 7% de los ingresos operacionales, y se destina al almacenamiento y administración de inventario. Cuenta en Iquique con una superficie de 17.680 m² en bodegas y de 21.398 m² de patios, así como con 6 hectáreas de superficie Patio en PEZAH.
- > **Parque Industrial Chacalluta en Arica:** ubicado estratégicamente a 700 metros del aeropuerto internacional, a 9 kilómetros de la frontera con Perú, a 5 kilómetros de la carretera Arica-La Paz y a 16 kilómetros del puerto de la ciudad. Genera el 1% de los ingresos operacionales y, a diciembre de 2022, posee 71 usuarios habilitados de los cuales ocho se localizan en el mismo parque.
- > **Parque Empresarial ZOFRI Alto Hospicio (PEZAH):** con una superficie de 117,7 hectáreas para el desarrollo de actividad manufacturera asociada en especial a empresas proveedoras de la minería, tiene un 69% de ocupación y genera un 5% de los ingresos de operacionales de la empresa.

Directorio y ejecutivos/as vigentes a Junio de 2024

- > Presidente: Iván Berrios Camilo
- > Vicepresidente: Claudio Arturo Mundaca Álvarez
- > Directora: Karenn Alejandra Díaz Campos
- > Director: Dante Iván Choque Cáseres
- > Directora: María Alejandra Bustamante Tapia
- > Director: Orlando Alfonso Castillo Espinoza
- > Directora: Marie Paule Ithurbisquy Laporte
- > Gerente General Interino: Alejandro Berrios Durán



Estados de Situación Financiera Clasificado Empresa Zona Franca de Iquique S.A.

Balance a Junio de 2024 y Diciembre de 2023 (MM\$)

Activos	Junio 2024	Diciembre 2023
Efectivo y equivalentes al efectivo	41.313	47.477
Otros activos no financieros corrientes	1.805	2.353
Deudores comerciales y otras cuentas por cobrar corrientes	5.851	6.473
Inventarios corrientes	411	395
Activos corrientes totales	49.380	56.699
Otros activos no financieros no corrientes	5.526	4.798
Cuentas por cobrar no corrientes	2.894	2.378
Activos intangibles distintos de la plusvalía	545	763
Propiedades, planta y equipo	5.906	6.179
Propiedad de inversión	66.698	66.882
Total de activos no corrientes	81.568	80.999
Total de activos	130.948	137.698

Pasivos y Patrimonio	Junio 2024	Diciembre 2023
Cuentas por pagar comerciales y otras cuentas por pagar	8.522	11.303
Provisiones corrientes por beneficios a los empleados	411	845
Otros pasivos no financieros corrientes	17.675	22.778
Pasivos corrientes totales	26.608	34.925
Cuentas por pagar no corrientes	12.003	11.634
Provisiones no corrientes por beneficios a los empleados	1.343	1.366
Otros pasivos no financieros no corrientes	33.338	35.165
Total de pasivos no corrientes	46.684	48.166
Total de pasivos	73.292	83.092
Capital emitido y pagado	9.902	9.902
Ganancias (pérdidas) acumuladas	47.456	44.416
Otras reservas	298	289
Patrimonio total	57.656	54.607
Total de patrimonio y pasivos	130.948	137.698

Estados de Situación Financiera Clasificado Empresa Zona Franca de Iquique S.A.

Estado de Resultados a Junio de 2024 y Junio de 2023 (MM\$)

Estados de resultados	Junio 2024	Junio 2023
Ingresos de actividades ordinarias	23.837	21.895
Costo de ventas	(13.570)	(12.437)
Ganancia bruta	10.267	9.458
Gastos de administración	(5.488)	(4.447)
Otros gastos, por función	(13)	(46)
Otras ganancias (pérdidas)	297	1.013
Ganancias (pérdidas) de actividades operacionales	4.780	5.011
Ingresos financieros	1.794	1.273
Costos financieros	(129)	58
Ganancias (pérdidas) de cambio en moneda extranjera	8	(1)
Resultados por unidades de reajuste	(149)	(229)
Ganancia (pérdida), antes de impuestos	6.586	7.078
Gasto por impuestos a las ganancias	-	-
Ganancia (pérdida)	6.586	7.078

Sociedad Agrícola SACOR SpA.

> Agustinas 853, Oficina 201, Piso 2, Santiago – Rut: 81.086.500-8

Propiedad

> CORFO 100%

Administrador único:

> Iván Jara Guzmán

Estados de Situación Financiera Clasificado Sociedad Agrícola SACOR SpA.

Balance a Junio de 2024 y Diciembre de 2023 (M\$)

Activos	Junio 2024	Diciembre 2023
Efectivo y equivalentes al efectivo	304.300	310.815
Deudores comerciales y otras cuentas por cobrar corrientes	297	297
Activos por impuestos corrientes, corrientes	217.198	217.198
Activos corrientes totales	521.795	528.310
Total de activos no corrientes	-	-
Total de activos	521.795	528.310

Pasivos y Patrimonio	Junio 2024	Diciembre 2023
Cuentas por pagar comerciales y otras cuentas por pagar	34.081	34.081
Pasivos corrientes totales	34.081	34.081
Total de pasivos no corrientes	-	-
Total de pasivos	34.081	34.081
Capital emitido y pagado	2.544.360	2.544.360
Ganancias (pérdidas) acumuladas	-2.056.646	-2.050.131
Patrimonio total	487.714	494.229
Total de patrimonio y pasivos	521.795	528.310

Estados de Situación Financiera Clasificado Sociedad Agrícola SACOR SpA.

Estado de Resultados a Junio de 2024 y Junio de 2023 (M\$)

Estado de resultados	Junio 2024	Junio 2023
Ingresos de actividades ordinarias	-	-
Costo de ventas	-	-
Ganancia bruta	-	-
Otros ingresos	-	-
Gastos de administración	(6.515)	(7.973)
Otros gastos por función	-	-
Ganancias (pérdidas) de actividades operacionales	(6.515)	(7.973)
Otros ingresos (egresos) fuera de la explotación	-	-
Ganancia (pérdida), antes de impuestos	(6.515)	(7.973)
Gasto por impuestos a las ganancias	-	-
Ganancia (pérdida)	(6.515)	(7.973)

Consolidado Empresas No SEP – Resultados Acumulados a Junio 2024 en MM\$ (1)

Empresa	Ingresos				Ganancias (pérdidas) de actividades operacionales				Resultado antes de Impuestos			
	Junio 2023	Junio 2024	Diferencia \$ Junio 2024-2023	Diferencia % Junio 2024-2023	Junio 2023	Junio 2024	Diferencia \$ Junio 2024-2023	Diferencia % Junio 2024-2023	Junio 2023	Junio 2024	Diferencia \$ Junio 2024-2023	Diferencia % Junio 2024-2023
(2) CODELCO	6.653.400	7.638.120	984.720	15%	268.639	718.919	450.280	168%	(253.329)	620.737	874.066	345%
(2) ENAMI	565.071	597.492	32.420	6%	(56.758)	(24.205)	32.553	57%	(87.177)	(51.811)	35.367	41%
(2) ENAP	4.331.498	4.695.413	363.915	8%	433.280	254.152	(179.129)	-41%	338.190	193.879	(144.311)	-43%
(2) ASMAR	84.777	85.462	686	1%	6.214	7.828	1.613	26%	11.247	10.103	(1.144)	-10%
(2) ENAER	23.517	11.661	(11.856)	-50%	(1.269)	(8.244)	(6.975)	-550%	(1.767)	(9.037)	(7.270)	-411%
TVN	26.516	23.164	(3.352)	-13%	(3.660)	(10.026)	(6.366)	-174%	(4.256)	(10.882)	(6.626)	-156%
FAMAE	18.552	25.331	6.778	37%	1.976	(1.044)	(3.020)	-153%	2.061	(3.039)	(5.100)	-247%
Fondo Infraestructura	1.158	2.301	1.143	99%	(201)	104	305	152%	2.547	5.905	3.357	132%
Banco Estado	1.586.975	1.523.493	(63.482)	-4%	713.005	527.291	(185.714)	-26%	713.005	527.291	(185.714)	-26%
Total	13.291.465	14.602.437	1.310.972	10%	1.361.226	1.464.773	103.547	8%	720.522	1.283.146	562.625	78%

(1) Fuente: Elaboración propia en base a información disponible en la Comisión para el Mercado Financiero (2024, 13 Septiembre) y página web del Banco Estado (2024, 13 Septiembre).

(2) La contabilidad de CODELCO, ENAMI, ENAP, ASMAR Y ENAER es en USD. Se ha usado el tipo de cambio de cierre de cada periodo, siendo estos: Junio 2024: \$951,02 y Junio 2023: \$802,68 .

Estados de Situación Financiera Consolidados Corporación Nacional del Cobre de Chile

Balance a Junio de 2024 y Diciembre de 2023 (MUSD)

Activos	Junio 2024	Diciembre 2023
Efectivo y equivalentes al efectivo	2.499.870	1.342.043
Otros activos financieros corrientes	69.224	12
Otros activos no financieros corrientes	34.002	48.580
Deudores comerciales y otras cuentas por cobrar corrientes	2.726.001	3.405.668
Cuentas por cobrar a entidades relacionadas, corrientes	22.407	34.657
Inventarios corrientes	2.576.621	2.455.701
Activos por impuestos corrientes, corrientes	1.285	2.620
Activos corrientes totales	7.929.410	7.289.281
Otros activos financieros no corrientes	12.078	107.436
Otros activos no financieros no corrientes	19.953	13.488
Cuentas por cobrar no corrientes	75.632	71.272
Cuentas por cobrar a entidades relacionadas, no corrientes	224	224
Inventarios, no corrientes	505.058	494.747
Inversiones contabilizadas utilizando el método de la participación	2.948.819	2.866.698
Activos intangibles distintos de la plusvalía	39.249	39.660
Propiedades, planta y equipo	35.895.035	34.622.571
Propiedad de inversión	981	981
Activos por derecho de uso	418.214	390.756
Activos por impuestos corrientes, no corrientes	880.731	875.604
Activos por impuestos diferidos	105.621	103.530
Total de activos no corrientes	40.901.595	39.586.967
Total de activos	48.831.005	46.876.248

Pasivos y Patrimonio	Junio 2024	Diciembre 2023
Otros pasivos financieros corrientes	1.214.235	852.121
Pasivos por arrendamientos corrientes	152.701	133.729
Cuentas por pagar comerciales y otras cuentas por pagar	1.712.464	1.789.892
Cuentas por pagar a entidades relacionadas, corrientes	165.763	172.434
Otras provisiones a corto plazo	776.995	899.489
Pasivos por impuestos corrientes, corrientes	4.088	14.414
Provisiones corrientes por beneficios a los empleados	332.550	480.740
Otros pasivos no financieros corrientes	51.610	41.164
Pasivos corrientes totales	4.410.406	4.383.983
Otros pasivos financieros no corrientes	21.204.875	19.549.117
Pasivos por arrendamientos no corrientes	260.600	265.044
Cuentas por pagar no corrientes	940	954
Otras provisiones a largo plazo	2.071.284	2.332.643
Pasivo por impuestos diferidos	8.575.136	8.241.800
Provisiones no corrientes por beneficios a los empleados	979.292	1.053.430
Otros pasivos no financieros no corrientes	2.520	2.628
Total de pasivos no corrientes	33.094.647	31.445.616
Total de pasivos	37.505.053	35.829.599
Capital emitido y pagado	5.619.423	5.619.423
Ganancias (pérdidas) acumuladas	(644.371)	(909.651)
Otras reservas	5.636.992	5.639.923
Participaciones no controladoras	713.908	696.954
Patrimonio total	11.325.952	11.046.649
Total de patrimonio y pasivos	48.831.005	46.876.248

Estados de Situación Financiera Consolidados Corporación Nacional del Cobre de Chile

Estado de Resultados a Junio de 2024 y Junio de 2023 (MUSD)

Estados de resultados	Junio 2024	Junio 2023
Ingresos de actividades ordinarias	8.031.503	8.288.982
Costo de ventas	(5.952.504)	(6.764.907)
Ganancia bruta	2.078.999	1.524.075
Gastos de administración	(256.517)	(268.721)
Costos de distribución	(10.253)	(17.446)
Otros ingresos	59.791	53.290
Otros gastos, por función	(1.138.811)	(971.027)
Otras ganancias (pérdidas)	22.736	14.506
Ganancias (pérdidas) de actividades operacionales	755.945	334.677
Ingresos financieros	74.859	47.065
Costos financieros	(465.634)	(383.002)
Deterioro de valor de ganancias y reversión de pérdidas por deterioro de valor (pérdidas por deterioro de valor) determinado de acuerdo con la NIIF 9	375	1.627
Participación en las ganancias (pérdidas) de asociadas y negocios conjuntos que se contabilicen utilizando el método de la participación	81.990	(6.593)
Ganancias (pérdidas) de cambio en moneda extranjera	205.172	(309.378)
Ganancia (pérdida), antes de impuestos	652.707	(315.604)
Gasto por impuestos a las ganancias	(370.365)	175.296
Ganancia (pérdida)	282.342	(140.308)

Estados de Situación Financiera Consolidados Empresa Nacional de Minería

Balance a Junio de 2024 y Diciembre de 2023 (MUSD)

Activos	Junio 2024	Diciembre 2023
Efectivo y equivalentes al efectivo	51.203	11.553
Otros activos financieros corrientes	6.770	2.145
Otros activos no financieros corrientes	10.437	20.744
Deudores comerciales y otras cuentas por cobrar corrientes	70.107	53.427
Cuentas por cobrar a entidades relacionadas, corrientes	58.231	81.629
Inventarios corrientes	283.130	329.960
Activos por impuestos corrientes, corrientes	666	360
Activos corrientes totales	480.544	499.818
Otros activos financieros no corrientes	412.969	388.626
Inventarios, no corrientes	117.942	160.761
Activos intangibles distintos de la plusvalía	7.560	7.762
Plusvalía	6.205	6.205
Propiedades, planta y equipo	141.562	141.203
Activos por derecho de uso	22.427	24.688
Total de activos no corrientes	708.665	729.245
Total de activos	1.189.209	1.229.063

Pasivos y Patrimonio	Junio 2024	Diciembre 2023
Otros pasivos financieros corrientes	661.135	634.703
Pasivos por arrendamientos corrientes	14.284	14.383
Cuentas por pagar comerciales y otras cuentas por pagar	125.640	147.877
Cuentas por pagar a entidades relacionadas, corrientes	56.845	83.100
Otras provisiones a corto plazo	9.264	11.593
Pasivos por impuestos corrientes, corrientes	-	3.522
Provisiones corrientes por beneficios a los empleados	32.566	44.223
Otros pasivos no financieros corrientes	78.408	46.017
Pasivos corrientes totales	978.142	985.418
Pasivos por arrendamientos no corrientes	10.613	12.630
Cuentas por pagar no corrientes	5.030	4.887
Cuentas por pagar a entidades relacionadas, no corrientes	18.006	18.006
Otras provisiones a largo plazo	74.430	76.174
Pasivo por impuestos diferidos	1.286	1.286
Provisiones no corrientes por beneficios a los empleados	5.530	6.533
Total de pasivos no corrientes	114.895	119.516
Total de pasivos	1.093.037	1.104.934
Capital emitido y pagado	181.244	181.244
Ganancias (pérdidas) acumuladas	(476.223)	(421.734)
Otras reservas	391.151	364.619
Patrimonio total	96.172	124.129
Total de patrimonio y pasivos	1.189.209	1.229.063

Estados de Situación Financiera Consolidados Empresa Nacional de Minería

Estado de Resultados a Junio de 2024 y Junio de 2023 (MUSD)

Estados de resultados	Junio 2024	Junio 2023
Ingresos de actividades ordinarias	628.264	703.981
Costo de ventas	(624.265)	(747.502)
Ganancia bruta	3.999	(43.521)
Gastos de administración	(24.211)	(27.810)
Otros gastos, por función	(21.252)	(3.837)
Otras ganancias (pérdidas)	16.012	4.457
Ganancias (pérdidas) de actividades operacionales	(25.452)	(70.711)
Ingresos financieros	1.011	662
Costos financieros	(37.160)	(24.009)
Ganancias (pérdidas) de cambio en moneda extranjera	3.526	(3.348)
Resultados por unidades de reajuste	3.596	(11.202)
Ganancia (pérdida), antes de impuestos	(54.479)	(108.608)
Gasto por impuestos a las ganancias	-	-
Ganancia (pérdida)	(54.479)	(108.608)

Estados de Situación Financiera Consolidados Empresa Nacional del Petróleo

Balance a Junio de 2024 y Diciembre de 2023 (MUSD)

Activos	Junio 2024	Diciembre 2023
Efectivo y equivalentes al efectivo	318.112	182.489
Otros activos financieros corrientes	9.510	29.176
Otros activos no financieros corrientes	45.489	24.688
Deudores comerciales y otras cuentas por cobrar corrientes	504.214	634.236
Cuentas por cobrar a entidades relacionadas, corrientes	58.586	87.089
Inventarios corrientes	1.318.468	1.129.500
Activos por impuestos corrientes, corrientes	48.396	43.366
Activos no corrientes o grupos de activos para su disposición clasificados como mantenidos para la venta o como mantenidos para distribuir a los propietarios	171.426	-
Activos corrientes totales	2.474.201	2.130.544
Otros activos financieros no corrientes	23.696	51.421
Otros activos no financieros no corrientes	71.454	75.322
Cuentas por cobrar no corrientes	4.508	5.331
Inversiones contabilizadas utilizando el método de la participación	189.958	176.453
Activos intangibles distintos de la plusvalía	4.276	4.419
Propiedades, planta y equipo	3.315.464	3.315.449
Propiedad de inversión	6.799	6.829
Activos por derecho de uso	138.016	135.781
Activos por impuestos diferidos	1.245.214	1.215.044
Total de activos no corrientes	4.999.385	4.986.049
Total de activos	7.473.586	7.116.593

Pasivos y Patrimonio	Junio 2024	Diciembre 2023
Otros pasivos financieros corrientes	66.376	40.935
Pasivos por arrendamientos corrientes	34.872	34.380
Cuentas por pagar comerciales y otras cuentas por pagar	910.430	727.517
Cuentas por pagar a entidades relacionadas, corrientes	34.645	12.978
Otras provisiones a corto plazo	13.219	11.925
Pasivos por impuestos corrientes, corrientes	82.396	174.908
Provisiones corrientes por beneficios a los empleados	64.243	80.316
Pasivos incluidos en grupos de activos para su disposición clasificados como mantenidos para la venta	79.387	-
Pasivos corrientes totales	1.285.568	1.082.959
Otros pasivos financieros no corrientes	3.783.692	3.808.983
Pasivos por arrendamientos no corrientes	124.393	123.003
Cuentas por pagar no corrientes	5.093	5.008
Otras provisiones a largo plazo	154.469	195.272
Pasivo por impuestos diferidos	62.726	33.441
Provisiones no corrientes por beneficios a los empleados	68.969	69.401
Otros pasivos no financieros no corrientes	3.524	3.793
Total de pasivos no corrientes	4.202.866	4.238.901
Total de pasivos	5.488.434	5.321.860
Capital emitido y pagado	1.632.332	1.632.332
Ganancias (pérdidas) acumuladas	415.622	243.033
Otras reservas	(65.577)	(83.318)
Participaciones no controladoras	2.775	2.686
Patrimonio total	1.985.152	1.794.733
Total de patrimonio y pasivos	7.473.586	7.116.593

Estados de Situación Financiera Consolidados Empresa Nacional del Petróleo

Estado de Resultados a Junio de 2024 y Junio de 2023 (MUSD)

Estados de resultados	Junio 2024	Junio 2023
Ingresos de actividades ordinarias	4.937.239	5.396.295
Costo de ventas	(4.487.324)	(4.664.613)
Ganancia bruta	449.915	731.682
Gastos de administración	(44.947)	(42.416)
Costos de distribución	(123.208)	(147.429)
Otros ingresos	7.331	12.498
Otros gastos, por función	(21.850)	(14.543)
Ganancias (pérdidas) de actividades operacionales	267.241	539.792
Ingresos financieros	6.975	13.618
Costos financieros	(111.039)	(115.263)
Participación en las ganancias (pérdidas) de asociadas y negocios conjuntos que se contabilicen utilizando el método de la participación	31.375	21.604
Ganancias (pérdidas) de cambio en moneda extranjera	9.312	(38.425)
Ganancia (pérdida), antes de impuestos	203.864	421.326
Gasto por impuestos a las ganancias	(31.161)	(80.013)
Ganancia (pérdida)	172.703	341.313

Estados de Situación Financiera Astilleros y Maestranzas de la Armada

Balance a Junio de 2024 y Diciembre de 2023 (MUSD)

Activos	Junio 2024	Diciembre 2023
Efectivo y equivalentes al efectivo	117.062	120.250
Otros activos financieros corrientes	59.768	15.441
Otros activos no financieros corrientes	36.223	31.232
Deudores comerciales y otras cuentas por cobrar corrientes	10.802	12.154
Cuentas por cobrar a entidades relacionadas, corrientes	22.009	110.323
Inventarios corrientes	27.591	19.180
Activos por impuestos corrientes, corrientes	82	52
Activos corrientes totales	273.537	308.632
Otros activos financieros no corrientes	33.764	34.132
Otros activos no financieros no corrientes	8.187	6.827
Cuentas por cobrar no corrientes	61	77
Inventarios, no corrientes	2.568	2.927
Activos intangibles distintos de la plusvalía	508	473
Propiedades, planta y equipo	230.525	229.671
Propiedad de inversión	4.857	4.857
Activos por derecho de uso	55	171
Activos por impuestos diferidos	4.485	6.859
Total de activos no corrientes	285.010	285.994
Total de activos	558.547	594.626

Pasivos y Patrimonio	Junio 2024	Diciembre 2023
Otros pasivos financieros corrientes	1.775	70
Pasivos por arrendamientos corrientes	39	143
Cuentas por pagar comerciales y otras cuentas por pagar	11.231	18.049
Cuentas por pagar a entidades relacionadas, corrientes	103.814	137.444
Otras provisiones a corto plazo	1.179	965
Pasivos por impuestos corrientes, corrientes	426	5.807
Provisiones corrientes por beneficios a los empleados	5.358	10.923
Otros pasivos no financieros corrientes	27.444	13.591
Pasivos corrientes totales	151.266	186.992
Pasivos por arrendamientos no corrientes	21	66
Otras provisiones a largo plazo	244	244
Total de pasivos no corrientes	265	310
Total de pasivos	151.531	187.302
Capital emitido y pagado	393.451	381.552
Ganancias (pérdidas) acumuladas	(29.194)	(15.633)
Otras reservas	34.641	33.491
Participaciones no controladoras	8.118	7.914
Patrimonio total	407.016	407.324
Total de patrimonio y pasivos	558.547	594.626

Estados de Situación Financiera Astilleros y Maestranzas de la Armada

Estado de Resultados a Junio de 2024 y Junio de 2023 (MUSD)

Estados de resultados	Junio 2024	Junio 2023
Ingresos de actividades ordinarias	89.864	105.617
Costo de ventas	(66.643)	(83.423)
Ganancia bruta	23.221	22.194
Gastos de administración	(12.886)	(12.497)
Otros ingresos	954	1.493
Otros gastos, por función	(3.332)	(3.792)
Otras ganancias (pérdidas)	274	344
Ganancias (pérdidas) de actividades operacionales	8.231	7.742
Ingresos financieros	7.363	5.713
Costos financieros	(2.942)	(1.532)
Ganancias (pérdidas) de cambio en moneda extranjera	(2.125)	1.817
Resultados por unidades de reajuste	96	272
Ganancia (pérdida), antes de impuestos	10.623	14.012
Gasto por impuestos a las ganancias	(2.403)	(4.266)
Ganancia (pérdida)	8.220	9.746

Estados de Situación Financiera Consolidados Empresa Nacional de Aeronáutica de Chile

Balance a Junio de 2024 y Diciembre de 2023 (MUSD)

Activos	Junio 2024	Diciembre 2023
Efectivo y equivalentes al efectivo	14.670	14.490
Otros activos no financieros corrientes	91	15
Deudores comerciales y otras cuentas por cobrar corrientes	2.551	4.549
Cuentas por cobrar a entidades relacionadas, corrientes	7.432	13.199
Inventarios corrientes	21.739	16.903
Activos por impuestos corrientes, corrientes	205	242
Activos corrientes totales	46.688	49.398
Otros activos financieros no corrientes	247	201
Otros activos no financieros no corrientes	51	39
Activos intangibles distintos de la plusvalía	2.431	2.618
Plusvalía	61	61
Propiedades, planta y equipo	45.597	47.340
Activos por derecho de uso	1.991	2.336
Activos por impuestos diferidos	1.325	842
Total de activos no corrientes	51.703	53.437
Total de activos	98.391	102.835

Pasivos y Patrimonio	Junio 2024	Diciembre 2023
Otros pasivos financieros corrientes	11.312	11.329
Pasivos por arrendamientos corrientes	647	626
Cuentas por pagar comerciales y otras cuentas por pagar	4.226	4.614
Cuentas por pagar a entidades relacionadas, corrientes	9.311	3.001
Otras provisiones a corto plazo	328	581
Pasivos por impuestos corrientes, corrientes	2	3
Provisiones corrientes por beneficios a los empleados	1.840	2.328
Otros pasivos no financieros corrientes	107	54
Pasivos corrientes totales	27.773	22.536
Otros pasivos financieros no corrientes	38.995	39.054
Pasivos por arrendamientos no corrientes	1.484	1.829
Pasivo por impuestos diferidos	174	190
Otros pasivos no financieros no corrientes	136	199
Total de pasivos no corrientes	40.789	41.272
Total de pasivos	68.562	63.808
Capital emitido y pagado	16.927	16.927
Ganancias (pérdidas) acumuladas	(55.744)	(46.788)
Otras reservas	68.646	68.888
Patrimonio total	29.829	39.027
Total de patrimonio y pasivos	98.391	102.835

Estados de Situación Financiera Consolidados Empresa Nacional de Aeronáutica de Chile

Estado de Resultados a Junio de 2024 y Junio de 2023 (MUSD)

Estados de resultados	Junio 2024	Junio 2023
Ingresos de actividades ordinarias	12.262	29.298
Costo de ventas	(15.766)	(24.083)
Ganancia bruta	(3.504)	5.215
Gastos de administración	(4.897)	(5.767)
Otras ganancias (pérdidas)	(268)	(1.029)
Ganancias (pérdidas) de actividades operacionales	(8.669)	(1.581)
Ingresos financieros	426	550
Costos financieros	(1.473)	(1.432)
Ganancias (pérdidas) de cambio en moneda extranjera	155	165
Ganancias (pérdidas) que surgen de diferencias entre importes en libros anteriores y el valor razonable de activos financieros reclasificados como medidos al valor razonable	59	97
Ganancia (pérdida), antes de impuestos	(9.502)	(2.201)
Gasto por impuestos a las ganancias	546	166
Ganancia (pérdida)	(8.956)	(2.035)

Estados de Situación Financiera Consolidados Televisión Nacional de Chile

Balance a Junio de 2024 y Diciembre de 2023 (MM\$)

Activos	Junio 2024	Diciembre 2023
Efectivo y equivalentes al efectivo	4.014	16.978
Otros activos financieros corrientes	15.255	8.066
Otros activos no financieros corrientes	4.784	7.025
Deudores comerciales y otras cuentas por cobrar corrientes	14.350	16.971
Inventarios corrientes	71	47
Activos por impuestos corrientes, corrientes	-	76
Activos corrientes totales	38.475	49.164
Cuentas por cobrar no corrientes	50	250
Activos intangibles distintos de la plusvalía	1.116	2.079
Propiedades, planta y equipo	44.773	45.203
Activos por impuestos diferidos	24.289	24.289
Total de activos no corrientes	70.229	71.821
Total de activos	108.704	120.985

Pasivos y Patrimonio	Junio 2024	Diciembre 2023
Otros pasivos financieros corrientes	151	148
Cuentas por pagar comerciales y otras cuentas por pagar	8.148	9.811
Provisiones corrientes por beneficios a los empleados	3.225	3.648
Otros pasivos no financieros corrientes	974	1.196
Pasivos corrientes totales	12.499	14.803
Otros pasivos financieros no corrientes	53.769	52.649
Provisiones no corrientes por beneficios a los empleados	2.442	2.788
Total de pasivos no corrientes	56.211	55.437
Total de pasivos	68.709	70.240
Capital emitido y pagado	57.483	57.483
Ganancias (pérdidas) acumuladas	(82.269)	(71.387)
Otras reservas	64.781	64.650
Patrimonio total	39.994	50.745
Total de patrimonio y pasivos	108.704	120.985

Estados de Situación Financiera Consolidados Televisión Nacional de Chile

Estado de Resultados a Junio de 2024 y Junio de 2023 (MM\$)

Estados de resultados	Junio 2024	Junio 2023
Ingresos de actividades ordinarias	23.164	26.516
Costo de ventas	(28.114)	(25.275)
Ganancia bruta	(4.950)	1.241
Gastos de administración	(5.131)	(4.933)
Otras ganancias (pérdidas)	54	32
Ganancias (pérdidas) de actividades operacionales	(10.026)	(3.660)
Ingresos financieros	689	888
Costos financieros	(439)	(454)
Ganancias (pérdidas) de cambio en moneda extranjera	(158)	(95)
Resultados por unidades de reajuste	(948)	(935)
Ganancia (pérdida), antes de impuestos	(10.882)	(4.256)
Gasto por impuestos a las ganancias	-	1.864
Ganancia (pérdida) procedente de operaciones continuadas	(10.882)	(2.392)
Ganancia (pérdida) procedente de operaciones discontinuadas	-	-
Ganancia (pérdida)	(10.882)	(2.392)

Estados de Situación Financiera Consolidados Fábricas y Maestranzas del Ejército

Balance a Junio de 2024 y Diciembre de 2023 (MM\$)

Activos	Junio 2024	Diciembre 2023
Efectivo y equivalentes al efectivo	7.855	4.014
Otros activos no financieros corrientes	927	1.216
Deudores comerciales y otras cuentas por cobrar corrientes	20.474	18.048
Inventarios corrientes	37.957	36.020
Activos corrientes totales	67.214	59.298
Inventarios, no corrientes	19.964	15.382
Activos intangibles distintos de la plusvalía	123	130
Propiedades, planta y equipo	16.076	14.456
Activos por impuestos diferidos	1.962	1.883
Total de activos no corrientes	38.125	31.851
Total de activos	105.339	91.148

Pasivos y Patrimonio	Junio 2024	Diciembre 2023
Otros pasivos financieros corrientes	30.559	28.532
Pasivos por arrendamientos corrientes	305	287
Cuentas por pagar comerciales y otras cuentas por pagar	20.644	6.939
Otras provisiones a corto plazo	983	1.680
Pasivos por impuestos corrientes, corrientes	9	26
Provisiones corrientes por beneficios a los empleados	621	929
Otros pasivos no financieros corrientes	18.467	17.518
Pasivos corrientes totales	71.589	55.910
Otros pasivos financieros no corrientes	246	311
Pasivos por arrendamientos no corrientes	2.240	663
Total de pasivos no corrientes	2.486	974
Total de pasivos	74.075	56.884
Capital emitido y pagado	36.341	36.341
Ganancias (pérdidas) acumuladas	(5.075)	(2.075)
Otras reservas	(2)	(2)
Patrimonio total	31.265	34.265
Total de patrimonio y pasivos	105.339	91.148

Estados de Situación Financiera Consolidados Fábricas y Maestranzas del Ejército

Estado de Resultados a Junio de 2024 y Junio de 2023 (MM\$)

Estados de resultados	Junio 2024	Junio 2023
Ingresos de actividades ordinarias	25.331	18.552
Costo de ventas	(20.991)	(13.019)
Ganancia bruta	4.339	5.533
Gastos de administración	(6.605)	(4.932)
Otros ingresos	3.653	3.793
Otros gastos, por función	(2.432)	(2.418)
Ganancias (pérdidas) de actividades operacionales	(1.044)	1.976
Ingresos financieros	167	125
Costos financieros	(1.803)	(780)
Deterioro de valor de ganancias y reversión de pérdidas por deterioro de valor (pérdidas por deterioro de valor) determinado de acuerdo con la NIIF 9	217	4
Ganancias (pérdidas) de cambio en moneda extranjera	(585)	723
Resultados por unidades de reajuste	9	14
Ganancia (pérdida), antes de impuestos	(3.039)	2.061
Gasto por impuestos a las ganancias	39	(15)
Ganancia (pérdida)	(3.000)	2.047

Estados de Situación Financiera Fondo de Infraestructura S.A.

Balance a Junio de 2024 y Diciembre de 2023 (MM\$)

Activos	Junio 2024	Diciembre 2023
Efectivo y equivalentes al efectivo	6.669	912
Otros activos financieros corrientes	154.185	188.294
Otros activos no financieros corrientes	4	1
Deudores comerciales y otras cuentas por cobrar corrientes	368	378
Cuentas por cobrar a entidades relacionadas, corrientes	-	284
Activos corrientes totales	161.225	189.869
Otros activos financieros no corrientes	4.904	4.904
Activos intangibles distintos de la plusvalía	12.159	12.435
Propiedades, planta y equipo	41	51
Propiedad de inversión	96.863	70.313
Activos por derecho de uso	89	112
Activos por impuestos diferidos	2.408	2.317
Total de activos no corrientes	116.465	90.131
Total de activos	277.690	280.001

Pasivos y Patrimonio	Junio 2024	Diciembre 2023
Otros pasivos financieros corrientes	849	823
Pasivos por arrendamientos corrientes	49	47
Cuentas por pagar comerciales y otras cuentas por pagar	8.004	4.490
Pasivos por impuestos corrientes, corrientes	528	-
Provisiones corrientes por beneficios a los empleados	40	49
Otros pasivos no financieros corrientes	98	-
Pasivos corrientes totales	9.568	5.408
Otros pasivos financieros no corrientes	27.547	27.602
Pasivos por arrendamientos no corrientes	45	68
Pasivo por impuestos diferidos	258	205
Total de pasivos no corrientes	27.850	27.875
Total de pasivos	37.418	33.283
Capital emitido y pagado	236.482	236.482
Ganancias (pérdidas) acumuladas	3.790	10.236
Patrimonio total	240.272	246.718
Total de patrimonio y pasivos	277.690	280.001

Estados de Situación Financiera Fondo de Infraestructura S.A.

Estado de Resultados a Junio de 2024 y Junio de 2023 (MM\$)

Estados de resultados	Junio 2024	Junio 2023
Ingresos de actividades ordinarias	2.301	1.158
Costo de ventas	(594)	(308)
Ganancia bruta	1.707	850
Gastos de administración	(1.604)	(1.051)
Ganancias (pérdidas) de actividades operacionales	104	(201)
Ingresos financieros	3.538	1.471
Costos financieros	(365)	(183)
Ganancias (pérdidas) de cambio en moneda extranjera	26	(16)
Resultados por unidades de reajuste	2.602	1.477
Ganancia (pérdida), antes de impuestos	5.905	2.547
Gasto por impuestos a las ganancias	(490)	10
Ganancia (pérdida)	5.414	2.557

Estados de Situación Financiera Consolidados Banco del Estado de Chile

Balance a Junio de 2024 y Diciembre de 2023 (MM\$)

Activos	Junio 2024	Diciembre 2023
Efectivo y depósitos en bancos	5.011.319	4.941.797
Operaciones con liquidación en curso	464.917	215.906
Activos financieros para negociar a valor razonable con cambios en resultados	3.025.172	2.838.303
Activos financieros a valor razonable con cambios en otro resultado integral	6.736.142	11.002.803
Contratos de derivados financieros para cobertura contable	92.202	95.231
Activos financieros a costo amortizado	38.309.329	35.604.290
Inversiones en sociedades	24.490	24.877
Activos intangibles	54.803	47.012
Propiedades, planta y equipo	318.911	315.149
Activos por derecho a usar bienes en arrendamiento	70.460	74.147
Impuestos corrientes	680	608
Impuestos diferidos	1.817.075	1.890.748
Otros activos	1.704.578	1.249.785
Activos no corrientes y grupos enajenables para la venta	6.954	4.645
Total de activos	57.637.032	58.305.301

Pasivos y Patrimonio	Junio 2024	Diciembre 2023
Operaciones con liquidación en curso	332.244	189.504
Pasivos financieros para negociar a valor razonable con cambios en resultados	1.726.151	1.826.457
Contratos de derivados financieros para cobertura contable	528.483	459.778
Pasivos financieros a costo amortizado	46.997.452	48.131.165
Obligaciones por contratos de arrendamiento	70.568	74.128
Instrumentos financieros de capital regulatorio emitidos	1.985.615	1.419.306
Provisiones para contingencias	230.490	231.101
Provisiones para dividendos, pago de intereses y reapreciación de instrumentos financieros de capital regulatorio emitidos	441.008	306.369
Provisiones especiales por riesgo de crédito	1.027.879	1.039.606
Impuestos corrientes	43.649	671.971
Impuestos diferidos	439	1.191
Otros pasivos	598.437	599.914
Total de Pasivos	53.982.415	54.950.490
Capital	1.611.097	1.422.887
Reservas	1.589.137	1.589.034
Otro resultado integral acumulado	24.096	30.369
Utilidades acumuladas de ejercicios anteriores	612.738	-
Utilidad del periodo	254.999	612.738
Provisiones para dividendos, pago de intereses y reapreciación de instrumentos financieros de capital regulatorio emitidos Proforma	-441.008	-306.369
De los propietarios del Banco	3.651.059	3.348.659
Del Interés no controlador	3.558	6.152
Patrimonio total	3.654.617	3.354.811
Total de patrimonio y pasivos	57.637.032	58.305.301

Estados de Situación Financiera Consolidados Banco del Estado de Chile

Estado de Resultados a Junio de 2024 y Junio de 2023 (MM\$)

Estados de resultados	Junio 2024	Junio 2023
Ingresos por intereses	1.651.218	1.874.858
Gastos por intereses	-612.390	-869.233
Ingreso neto por intereses	1.038.828	1.005.625
Ingresos por reajustes	470.730	543.583
Gastos por reajustes	-395.149	-342.703
Ingreso neto por reajustes	75.581	200.880
Ingresos por comisiones	445.670	402.278
Gastos por comisiones	-159.208	-160.165
Ingreso neto por comisiones	286.462	242.113
Activos y pasivos financieros para negociar	-87.885	78.315
Resultado por dar de baja activos y pasivos financieros a costo amortizado y activos financieros a valor razonable con cambios en otro resultado integral	30.285	40.489
Cambios, reajustes y cobertura contable de moneda extranjera	169.978	3.084
Resultado financiero neto	112.378	121.888
Resultado por inversiones en sociedades	945	1.536
Resultado de activos no corrientes y grupos enajenables para la venta no admisibles como operaciones discontinuadas	-343	410
Otros ingresos operacionales	9.642	14.523
Total Ingresos Operacionales	1.523.493	1.586.975
Gastos por obligaciones de beneficios a empleados	-317.882	-299.647
Gastos de administración	-230.002	-186.234
Depreciación y amortización	-32.831	-37.098
Otros gastos operacionales	-182.015	-56.743
Total Gastos Operacionales	-762.730	-579.722
Resultado Operacional Antes de Pérdidas Crediticias	760.763	1.007.253
Provisiones por riesgo de crédito adeudado por bancos y créditos y cuentas por cobrar a clientes	-292.833	-309.906
Provisiones especiales por riesgo de crédito	11.883	-53.467
Recuperación de créditos castigados	47.515	41.983
Deterioro por riesgo de crédito de otros activos financieros a costo amortizado y activos financieros a valor razonable con cambios en otro resultado integral	-37	27.142
Gasto por pérdidas crediticias	-233.472	-294.248
Resultado Operacional	527.291	713.005
Impuesto a la renta	-268.274	-372.487
Ganancia (pérdida)	259.017	340.518